



Piano Strutturale Intercomunale

Quadro Conositivo  
STUDIO GEOLOGICO DI SUPPORTO  
(D.P.G.R. 5/R/2020)

Tav. G06-H Carta delle Pendenze

IL PRESIDENTE DELL'UNIONE DI COMUNI  
SINDACO E ASSESSORE ALL'URBANISTICA  
DEL COMUNE DI MASSA MARITTIMA  
MARCELLO GIUNTINI

IL SINDACO E ASSESSORE ALL'URBANISTICA  
DEL COMUNE DI MONTEROTONDO M.M.O.  
GIACOMO TERMINE

IL SINDACO E ASSESSORE ALL'URBANISTICA  
DEL COMUNE DI MONTIERI  
NICOLA VERRUZZI

IL PROGETTISTA DI PIANO E  
RESPONSABILE DEL PROCEDIMENTO  
DOTT. ING. ANTONIO GUERRINI

STUDIO ED INDAGINI  
GEOLOGICHE ED AMBIENTALI

DR. GEOL. FABRIZIO FANCIULLETTI  
DR. ARCH. LUCIA MACI  
DR. GEOL. LORINDO FANCIULLETTI  
DR. CHIM. SARA FANCIULLETTI  
DR. CLAUDIO PETRONI

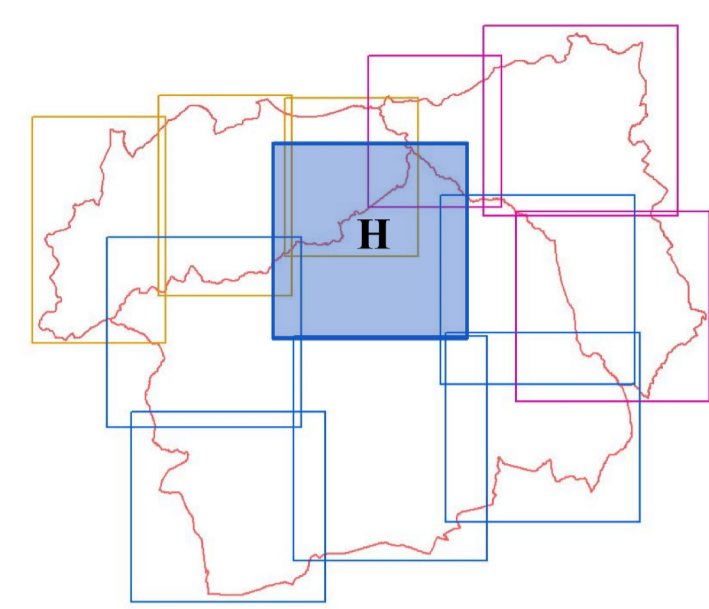

Scala 1:10000

Legenda

Classi di pendenza

- Classe 1: 0% - 10% (ca. 0° - 6°)
- Classe 2: 10% - 20% (ca. 6° - 11°)
- Classe 3: 20% - 25% (ca. 11° - 14°)
- Classe 4: 25% - 50% (ca. 14° - 27°)
- Classe 5: 50% - 70% (ca. 27° - 35°)
- Classe 6: oltre il 70% (ca. 35°)

Ambiti Comunali

