



Piano Strutturale Intercomunale

Quadro Conositivo  
**STUDIO GEOLOGICO DI SUPPORTO**  
(D.P.G.R. 5/R/2020)

**Tav. G06-F Carta delle Pendenze**

IL PRESIDENTE DELL'UNIONE DI COMUNI  
SINDACO E ASSESSORE ALL'URBANISTICA  
DEL COMUNE DI MASSA MARITTIMA  
MARCELLO GIUNTINI

IL SINDACO E ASSESSORE ALL'URBANISTICA  
DEL COMUNE DI MONTEROTUNDO ALMO  
GIACOMO TERMINE

IL SINDACO E ASSESSORE ALL'URBANISTICA  
DEL COMUNE DI MONTERE  
NICOLA VERRUZZI

IL PROGETTISTA DI PIANO E  
RESPONSABILE DEL PROCEDIMENTO  
DOTT. ING. ANTONIO GUERRINI

STUDIO ED INDAGINI  
GEOLOGICHE ED AMBIENTALI

DR. GEOL. FABRIZIO FANCULLETTI  
DR. ARCH. LUCIA MACCHI  
DR. GEOL. LORENZO FANCULLETTI  
DR. CHIM. SARA FANCULLETTI  
DR. CLAUDIO PETRONI

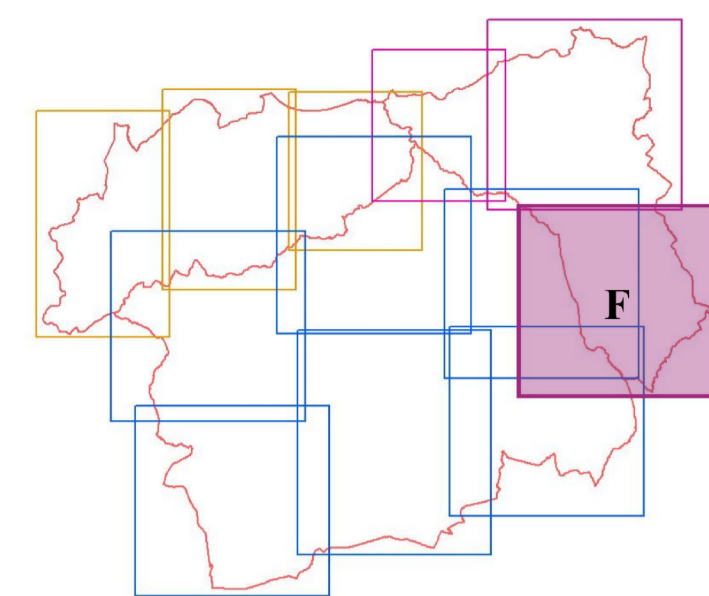

Scala 1:10000

**Legenda**

*Classi di pendenza*

- Classe 1: 0% - 10% (ca. 0° - 6°)
- Classe 2: 10% - 20% (ca. 6° - 11°)
- Classe 3: 20% - 25% (ca. 11° - 14°)
- Classe 4: 25% - 50% (ca. 14° - 27°)
- Classe 5: 50% - 70% (ca. 27° - 35°)
- Classe 6: oltre il 70% (ca. 35°)

Ambiti Comunali

