



Piano Strutturale Intercomunale

Quadro Conositivo
STUDIO GEOLOGICO DI SUPPORTO
 (D.P.G.R. 5/R/2020)

Tav. G06-E Carta delle Pendenze

IL PRESIDENTE DELL'UNIONE DI COMUNI SINDACO E ASSESSORE ALL'URBANISTICA DEL COMUNE DI MASSA MARITTIMA	MARCELLO GIUNTINI
IL SINDACO E ASSESSORE ALL'URBANISTICA DEL COMUNE DI MONTEROTUNDO M.L.M.	GIACOMO TERMINE
IL SINDACO E ASSESSORE ALL'URBANISTICA DEL COMUNE DI MONTERI	NICOLA VERRUZZI
IL PROGETTISTA DI PIANO E RESPONSABILE DEL PROCEDIMENTO	DOTT. ING. ANTONIO GUERRINI

**STUDIO ED INDAGINI
 GEOLOGICHE ED AMBIENTALI**
 DR. GEOL. FABRIZIO FANCIULLETTI
 DR. ARCH. LUCIA MACCHI
 DR. GEOL. LORENZO FANCIULLETTI
 DR. CHIM. SARA FANCIULLETTI
 DR. CLAUDIO PETRONI

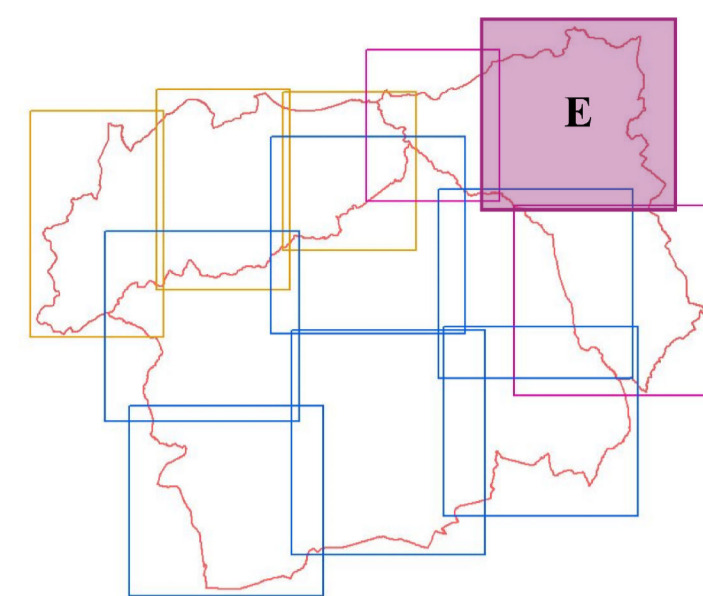

Scala 1:10000

Legenda

Classi di pendenza

- Classe 1: 0% - 10% (ca. 0° - 6°)
- Classe 2: 10% - 20% (ca. 6° - 11°)
- Classe 3: 20% - 25% (ca. 11° - 14°)
- Classe 4: 25% - 50% (ca. 14° - 27°)
- Classe 5: 50% - 70% (ca. 27° - 35°)
- Classe 6: oltre il 70% (ca. 35°)

Ambiti Comunali

