



Piano Strutturale Intercomunale

Quadro Conoscitivo
STUDIO GEOLOGICO DI SUPPORTO
(D.P.G.R. 5/R/2020)

Tav. G06-C Carta delle Pendenze

IL PRESIDENTE DELL'UNIONE DI COMUNI
SINDACO E ASSESSORE ALL'URBANISTICA
DEL COMUNE DI MASSA MARITTIMA

MARCELLO GIUNTINI

IL SINDACO E ASSESSORE ALL'URBANISTICA
DEL COMUNE DI MONTEROTONDO M.MO

GIACOMO TERMINE

IL SINDACO E ASSESSORE ALL'URBANISTICA
DEL COMUNE DI MONTERI

NICOLA VERRUZZI

IL PROGETTISTA DI PIANO E
RESPONSABILE DEL PROCEDIMENTO

DOTT. ING. ANTONIO GUERRINI

STUDIO ED INDAGINI
GEOLOGICHE ED AMBIENTALI

DR. GEOL. FABRIZIO FANCIULLETTI
DR. ARCH. LUCIA MACI
DR. GEOL. LORENZO FANCIULLETTI
DR. CHIM. SARA FANCIULLETTI
DR. CLAUDIO PETRONI

Legenda

Classi di pendenza

- Classe 1: 0% - 10% (ca. 0° - 6°)
- Classe 2: 10% - 20% (ca. 6° - 11°)
- Classe 3: 20% - 25% (ca. 11° - 14°)
- Classe 4: 25% - 50% (ca. 14° - 27°)
- Classe 5: 50% - 70% (ca. 27° - 35°)
- Classe 6: oltre il 70% (ca. 35°)

Ambiti Comunali

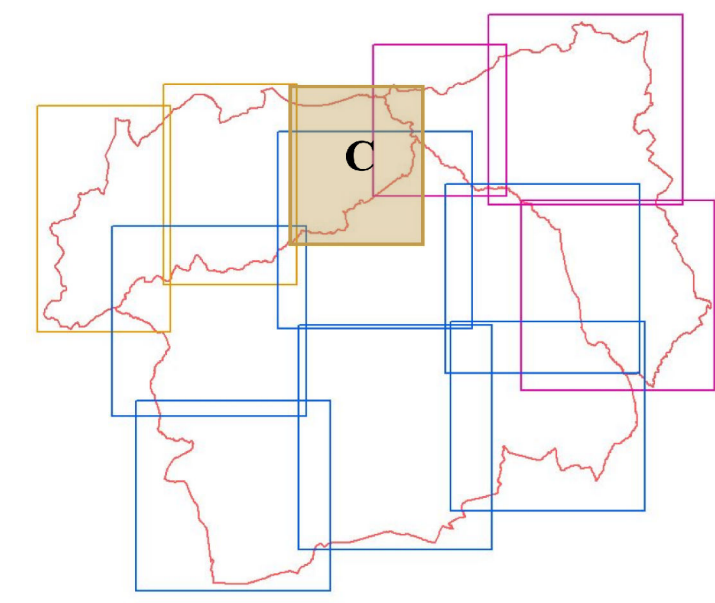

Scala 1:10000

