



Piano Strutturale Intercomunale

Quadro Conoscitivo
STUDIO GEOLOGICO DI SUPPORTO
 (D.P.G.R. 5/R/2020)

Tav. Go6-B Carta delle Pendenze

IL PRESIDENTE DELL'UNIONE DI COMUNI SINDACO E ASSESSORE ALL'URBANISTICA DEL COMUNE DI MASSA MARITTIMA
 MARCELLO GIUNTINI

IL SENSICO E ASSESSORE ALL'URBANISTICA DEL COMUNE DI MONTEROTONDO M.MO
 GIACOMO TERMINE

IL SINDACO E ASSESSORE ALL'URBANISTICA DEL COMUNE DI MONTIERI
 NICOLA VERRUZZI

IL PROGETTISTA DI PIANO E RESPONSABILE DEL PROCEDIMENTO
 DOTT. ING. ANTONIO GUERRINI

STUDIO ED INDAGINI GEOLOGICHE ED AMBIENTALI
 DR. GEOL. FABRIZIO FANCIULLETTI
 DR. ARCH. LUCIA MACI
 DR. GEOL. LORENZO FANCIULLETTI
 DR. CHIM. SARA FANCIULLETTI
 DR. CLAUDIO PETRONI

Legenda

Classi di pendenza

- Classe 1: 0% - 10% (ca. 0° - 6°)
- Classe 2: 10% - 20% (ca. 6° - 11°)
- Classe 3: 20% - 25% (ca. 11° - 14°)
- Classe 4: 25% - 50% (ca. 14° - 27°)
- Classe 5: 50% - 70% (ca. 27° - 35°)
- Classe 6: oltre il 70% (ca. 35°)

Ambiti Comunali

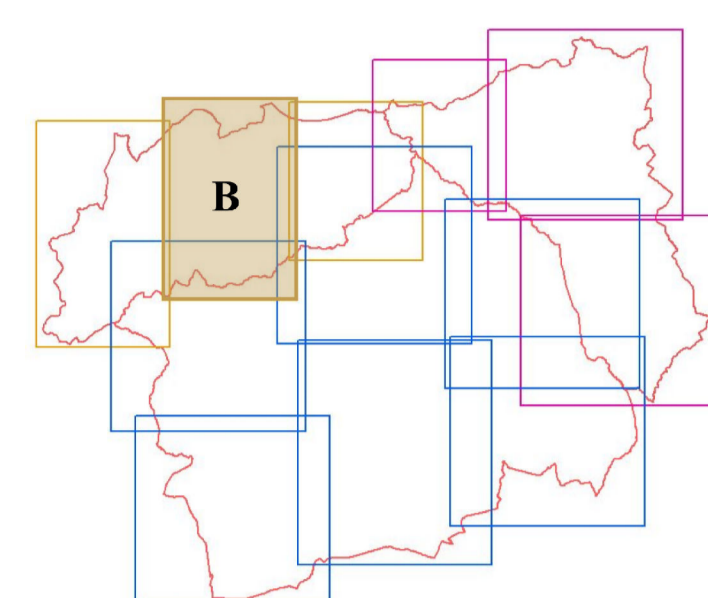

Scala 1:10000

