



Piano Strutturale Intercomunale

Quadro Coscettivo  
STUDIO GEOLOGICO DI SUPPORTO  
(D.P.G.R. 5/R/2020)

Tav. Go6-A Carta delle Pendenze

IL PRESIDENTE DELL'UNIONE DI COMUNI  
SINDACO E ASSESSORE ALL'URBANISTICA  
DEL COMUNE DI MASSA MARITTIMA

IL SINDACO E ASSESSORE ALL'URBANISTICA  
DEL COMUNE DI MONTEROTONDO ALMO

IL SINDACO E ASSESSORE ALL'URBANISTICA  
DEL COMUNE DI MONTERI

IL PROGETTISTA DI PIANO E  
RESPONSABILE DEL PROCEDIMENTO

MARCELLO GIUNTINI

GIACOMO TERMINE

NICOLA VERRUZZI

DOTT. ING. ANTONIO GUERRINI

STUDIO ED INDAGINI  
GEOLOGICHE ED AMBIENTALI

DR. GEOL. FABRIZIO FANCIULETTI  
DR. ARCH. LUCIA MACI  
DR. GEOL. LORENZO FANCIULETTI  
DR. CHIM. SARA FANCIULETTI  
DR. CLAUDIO PETRONI

Legenda

Classi di pendenza

- Classe 1: 0% - 10% (ca. 0° - 6°)
- Classe 2: 10% - 20% (ca. 6° - 11°)
- Classe 3: 20% - 25% (ca. 11° - 14°)
- Classe 4: 25% - 50% (ca. 14° - 27°)
- Classe 5: 50% - 70% (ca. 27° - 35°)
- Classe 6: oltre il 70% (ca. 35°)

Ambiti Comunali

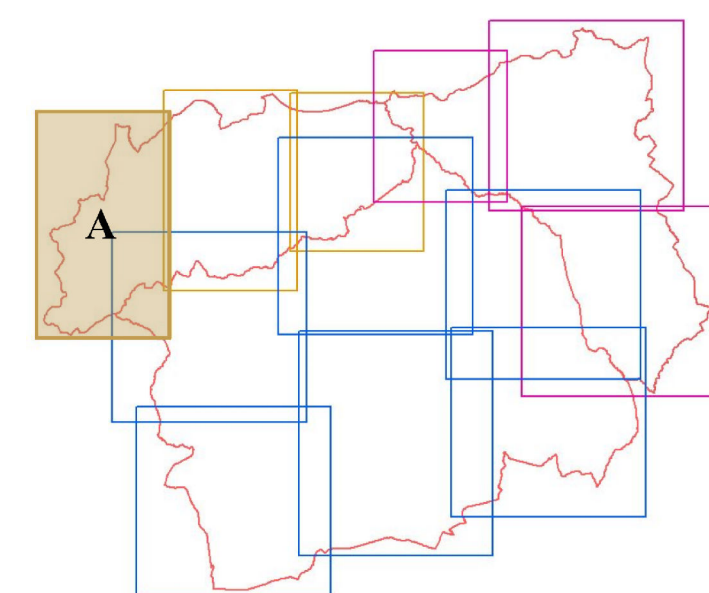

Scala 1:10000

