



Piano Strutturale Intercomunale

Quadro Conoscativo
STUDIO GEOLOGICO DI SUPPORTO
(D.P.G.R. 5/R/2020)

Tav. G03-A Carta Geomorfológica

IL PRESIDENTE DELL'UNIONE DI COMUNI
SINDACO E ASSESSORE ALL'URBANISTICA
DEL COMUNE DI MASSA MARITTIMA

IL SINDACO E ASSESSORE ALL'URBANISTICA
DEL COMUNE DI MONTEROTONDO M.MO

IL SINDACO E ASSESSORE ALL'URBANISTICA
DEL COMUNE DI MONTIERI

IL PROGETTISTA DI PIANO E
RESPONSABILE DEL PROCEDIMENTO

MARCELLO GIUNTINI
GIACOMO TERMINE
NICOLA VERRUZZI
DOTT. ING. ANTONIO GUERRINI

STUDIO ED INDAGINI
GEOLOGICHE ED AMBIENTALI

DR. GEOL. FARRIZZO FANCIULETTI
DR. ARCH. LUCIA MACI
DR. GEOL. LORENZO FANCIULETTI
DR. CHIM. SARA FANCIULETTI
DR. CLAUDIO PETRONI

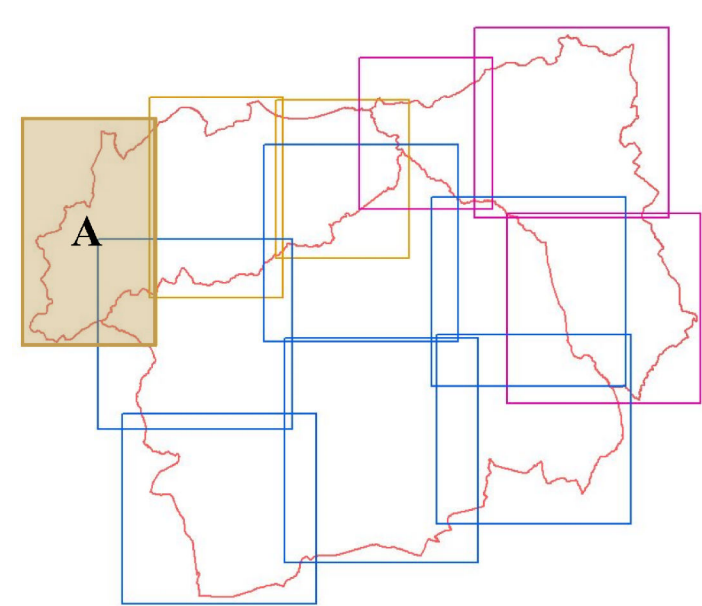

Scala 1:10000

Legenda

Elementi idrografici

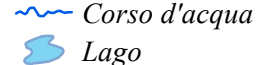

Forme e depositi legati alla gravità

a. Forme di denudamento

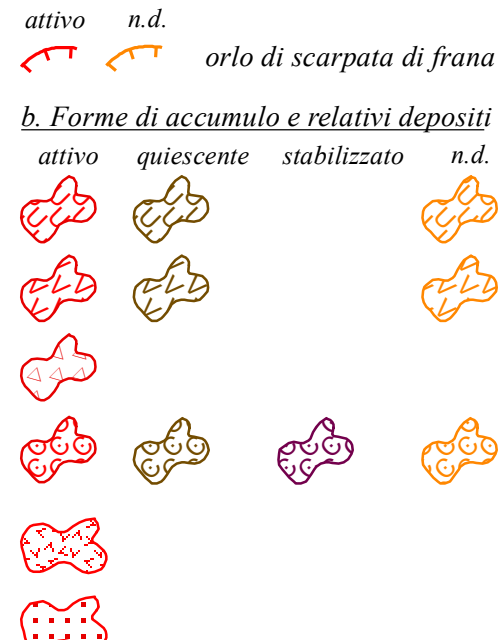

c. Deformazioni gravitative profonde di versante

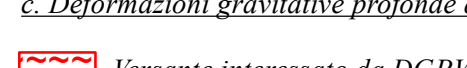

Forme e depositi fluviali e di versante dovute al dilavamento

a. Forme di erosione

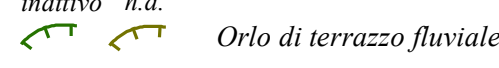

b. Forme di accumulo e relativi depositi

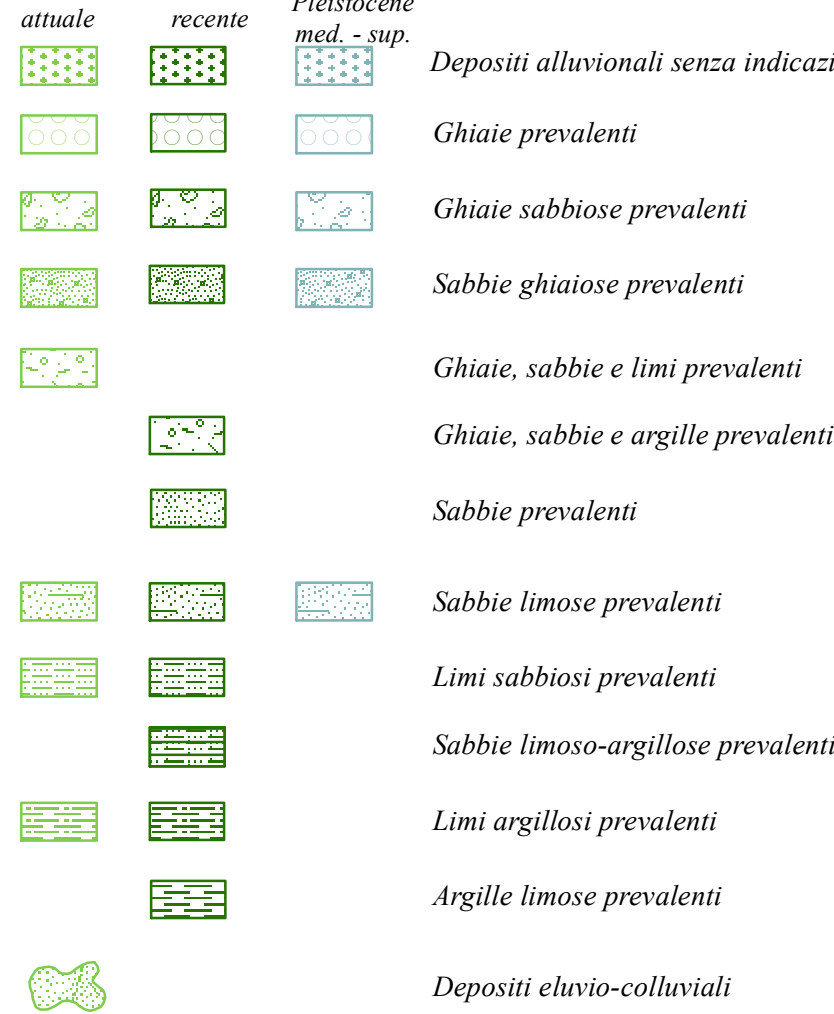

Forme e depositi di origine lacustre e lagunare

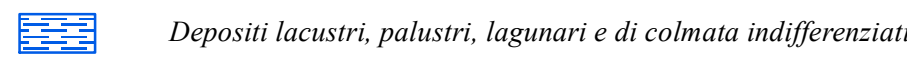

Forme e depositi di origine carsica

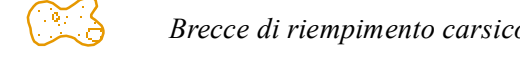

Forme e depositi di origine antropica

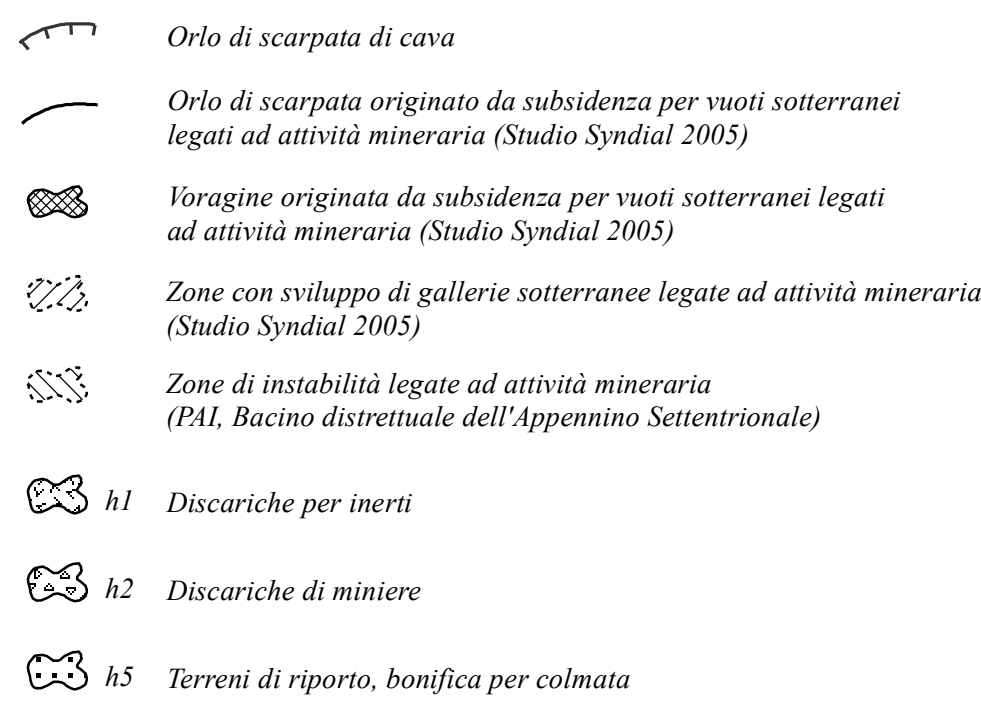

Unità litologico-tecniche del substrato

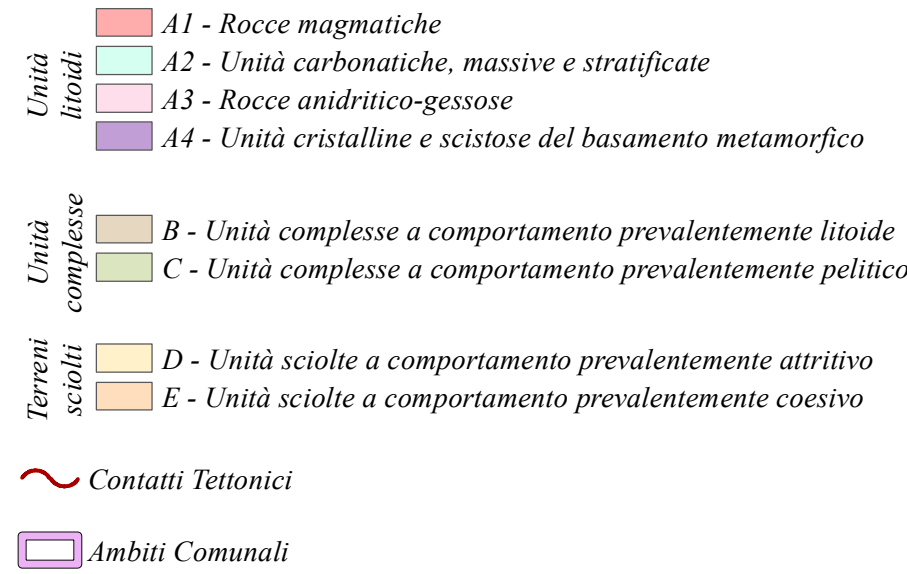

Terreni scelti

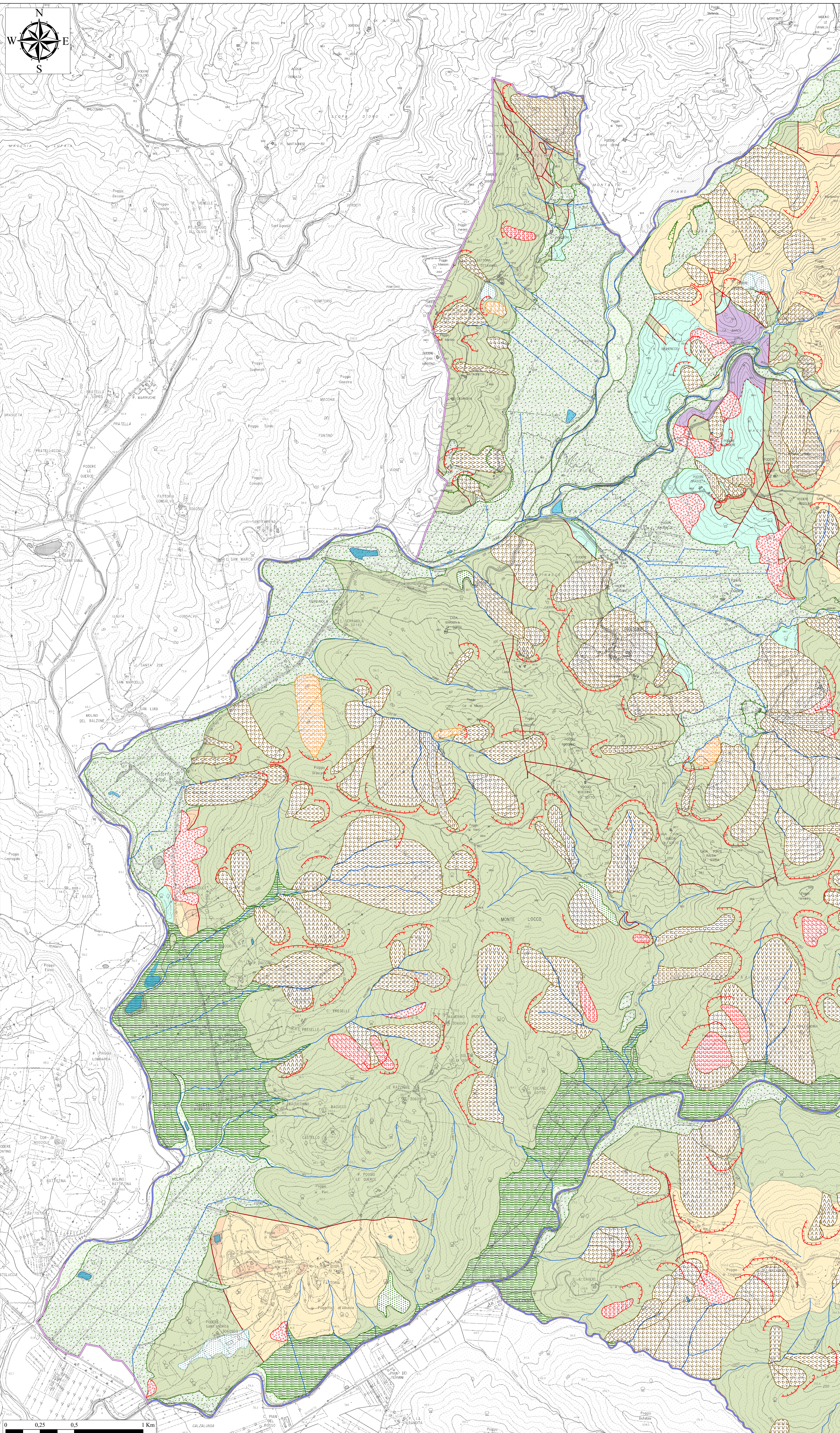
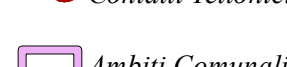

Dati geomorfologici tratti da DBgeomorfologico (Regione Toscana)