

SCALA 1: 20.000

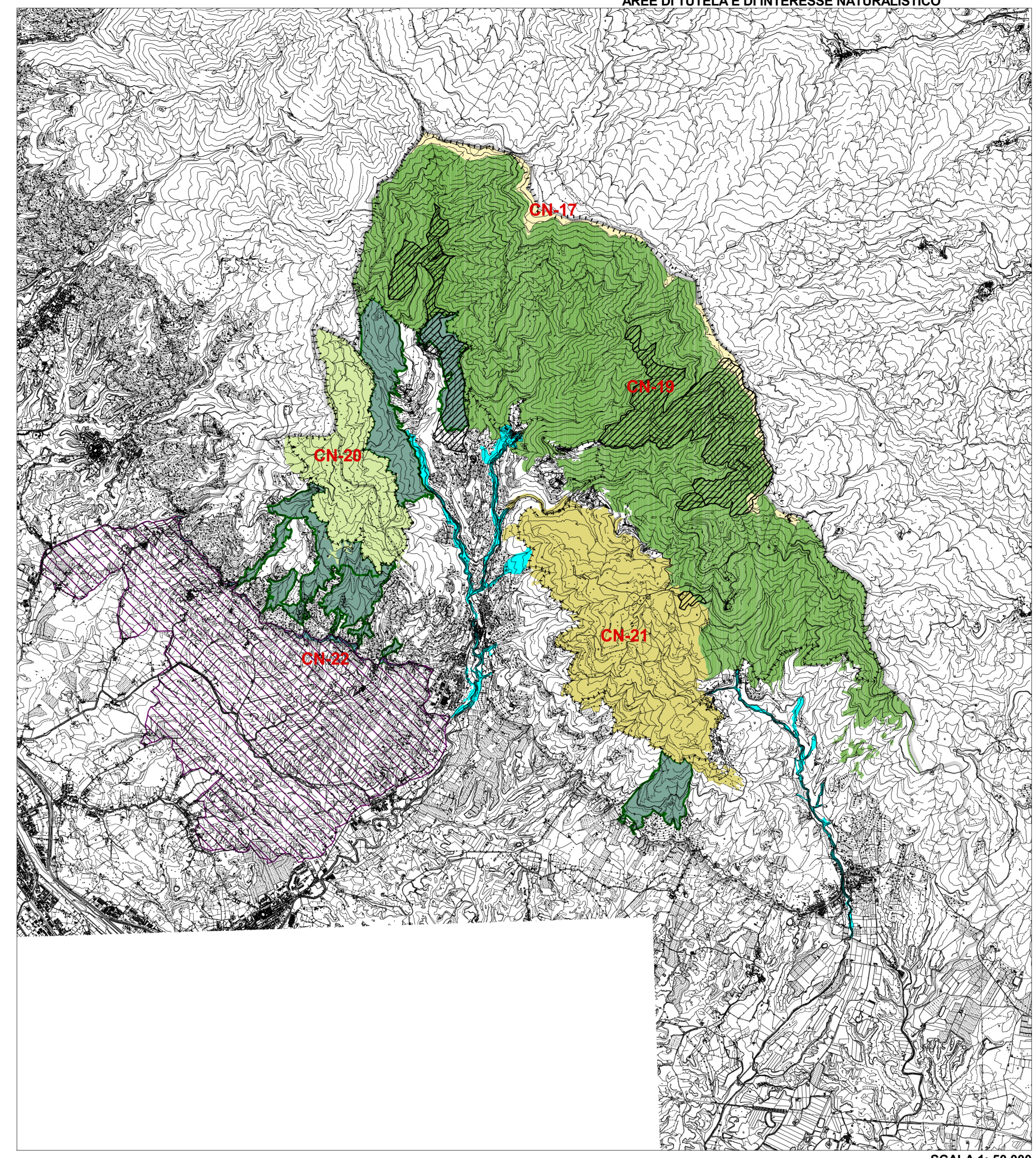

SCALA 1: 50.000

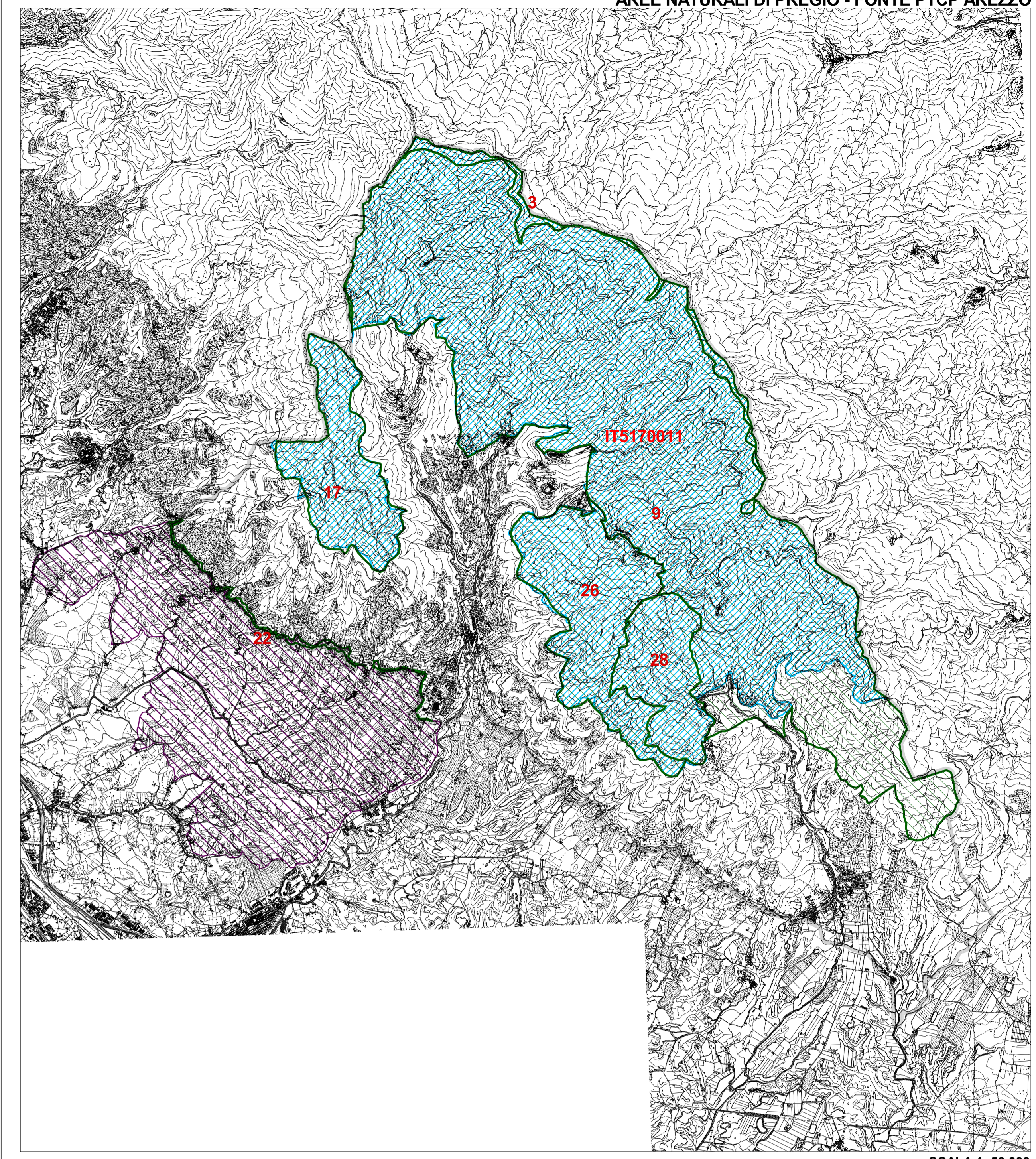

SCALA 1: 50.000

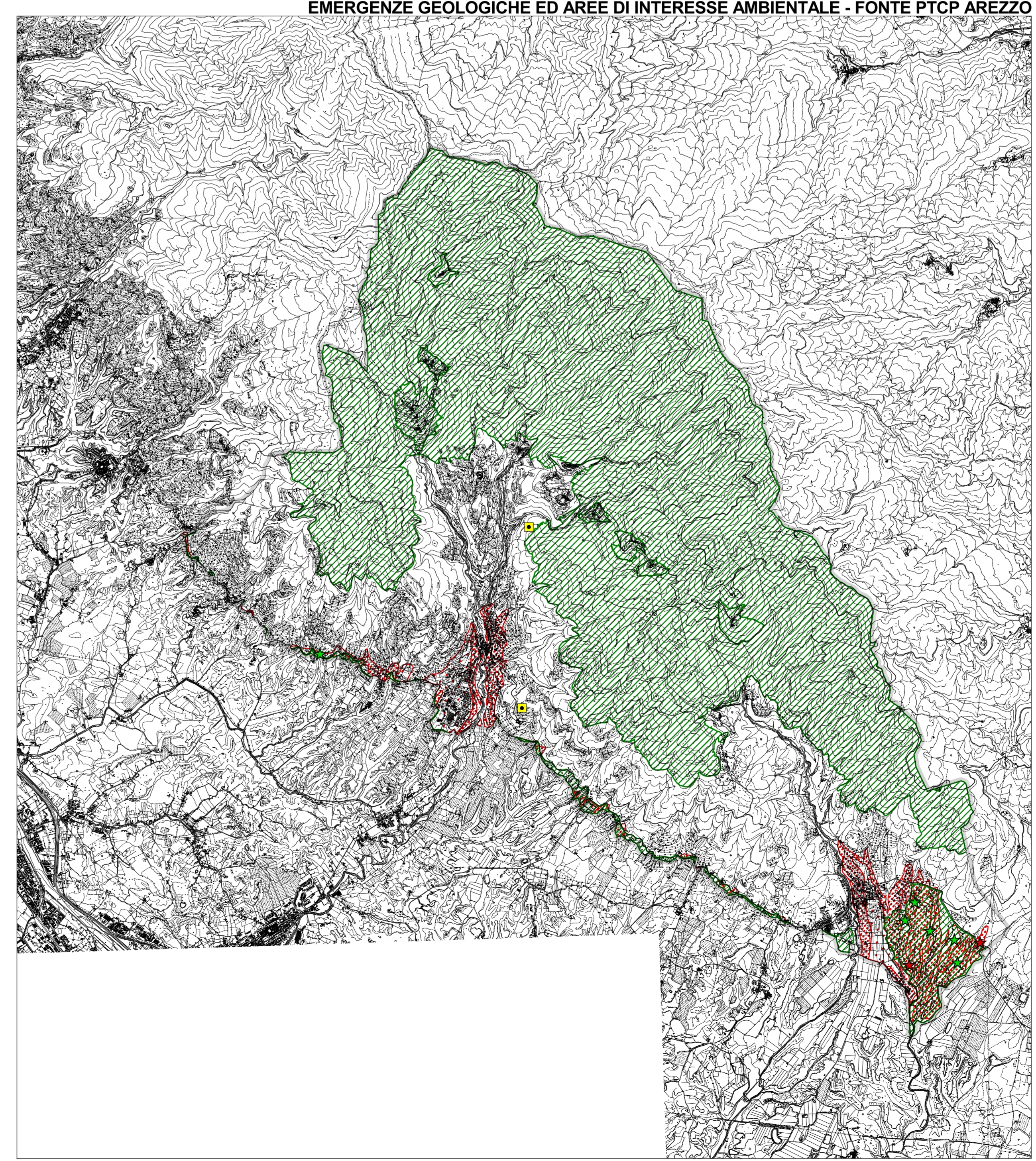

SCALA 1: 50.000

LEGENDA

AREE NATURALI, HABITAT ED EMERGENZE

Cerchiate aree di Rispetto Carta Natura della Provincia di Arezzo aree n°:  
CN-17, CN-19, CN-20, CN-21, CN-22

Habitat di interesse naturalistico

- 1 - Habitat delle praterie alto-montane a Nardus stricta
- 2 - Habitat delle formazioni con arbusti prostrati e suffrutici a dominanza di Ericaceae
- 3 - Habitat delle formazioni allo arbustive di degradazione
- 4 - Habitat dei prati perenni secondari
- 5 - Aree boscate naturali di integrazione agli habitat
- 6 - Aree boscate artificiali
- 7 - Altro uso
- 8 - Boschi ripariali e silvicoloni con possibili presenze di farnia e rovere

Elementi naturali di interesse

- ★ Alberi monumentali
  - ☒ Cascate (C)
  - ☒ Pozze (P)
  - ☒ Sorgenti (S)
- |                             |   |                                |
|-----------------------------|---|--------------------------------|
| 1C - Cigno delle Rondinelle | 7B - Alberi Monumentali                   | 14P - Il Tufo di Casa Scricche |
| 1P - Pozzo del Bagno        | 7P - Pozzo dei Bignoni                    | 14S - Il Fontino               |
| 1S - Fonte di Fobalotti     | 7S - Vena Grossa                          | 15P - Il Tufo della Casella    |
| 2C - Borro della Rocca      | 8P - Pozzo del Pino Brandano              | 15S - Fonte di Chianassa       |
| 2P - Pozzo della Merla      | 8S - Fonte di Cortes                      | 16S - Il Palagio Bujo          |
| 2S - Fonte del Capannello   | 9P - Pozzo dello Sparo                    | 16P - Fonte del Vascotto       |
| 3P - Pozzo dei Telli        | 9S - Fonte di Donato                      | 17P - Pozzo di Buano           |
| 3S - Fonte degli Origani    | 10P - Pozzo dello Squario                 | 17S - Fonte del Vascotto       |
| 4P - Pozzo del Nocinarino   | 10S - Fonte delle Penneucce               | 18P - Pozzo di Giacco          |
| 4S - Fonte Bona             | 11P - Tufo di Bozzazione                  | 18S - La Fonte                 |
| 5P - Il Palagio             | 11S - Fonte del Plan della Fonte          | 19P - Pozzo di Cappocia        |
| 5S - Fonte delle Vie Torle  | 12P - Il Trogoni                          | 19S - Fonte di Vilascara       |
| 6P - Il Palagio Lungo       | 12S - Fonte delle Lucciole o del Castagno | 20P - Pozzo di Capocchia       |
| 6S - Fonte di Acqua Fredda  | 13P - Il Trogoni di Sarcognano            | 20S - Fonte della Palmatina    |
|                             | 13S - Fonte del Varco                     | 21P - Pozzo della Ferrera      |

- ▨ Aree con sistemazione a terrazzi o cigli
- ▨ Aree boscate di pregio e di integrazione per la protezione degli habitat
- ▨ Aree boscate di pregio dell'area geomorfologica del Borro
- ⋯⋯⋯ Sito Interesse Comunitario (SIC)
- ▨ Area di interesse storico culturale
- ▨ A.N.P.I.L. (Aree Naturali Protette di Interesse Locale)

AREE DI TUTELA E DI INTERESSE NATURALISTICO

Carta del Rispetto della Natura Provincia di Arezzo

- ▨ Pratomagno (CN-17)
- ▨ Pratomagno Valdarnese (CN-19)
- ▨ Brughiere di Monte Coccollo - M. Acuto e Montagna (CN-20)
- ▨ Brughiere di Poggio Sarno (CN-21)
- ▨ Le Balze del Valdarno (CN-22) - ANPIL
- ⋯⋯⋯ Sito Interesse Comunitario (SIC)
- ▨ Aree boscate destinate ad attività didattico-naturalistica (Comunità Montana)
- 1 - I Piani
- 2 - Pian della Fonte
- 3 - Rocca Riccarda
- 4 - Anzolina - Campolossi
- ▨ A.N.P.I.L. (Aree Naturali Protette di Interesse Locale)

EMERGENZE GEOLOGICHE ED AREE DI INTERESSE AMBIENTALE - FONTE PTCP AREZZO

- ▨ Aree di interesse ambientale comprendente le zone terrose b, c,d (D.C.R. 296/88)
- ▨ Geotipi di valore monumentale
- ▨ anelli
- ★ puntuali
- ▨ Geotipi di valore rilevante
- ▨ anelli
- ★ puntuali
- ▨ Aree di degrado ambientale
- ▨ Cave
- ▨ Limite amministrativo

AREE NATURALI DI PREGIO - FONTE PTCP AREZZO

- ▨ Aree "Carta Natura"
- ▨ 3 - Pratena del Pratomagno
- ▨ 9 - Pratomagno Valdarnese
- ▨ 17 - Brughiere di Monte Coccollo
- ▨ 22 - Le Balze del Valdarno - ANPIL
- ▨ 26/28 - Brughiere di Poggio Sarno
- ▨ Aree ex - Biotali
- ▨ Aree Naturali Protette
- ▨ A.N.P.I.L. (Aree Naturali Protette di Interesse Locale)
- ▨ Limite amministrativo