



ELABORATO DEL QUADRO CONOSCITIVO

PROGETTISTI	Arch. R. GRAMIGNI Arch. F. PRIVITERA	Studi geologici
CONFERENZA DI COLLOQUIA	GIORGIO PIGNATI Dott. G. S. MELLO	
COLLABORATORI	Arch. G. AMADIO Arch. G. VERAGLIONE Arch. D. TURPINI Dott. G. S. MELLO P. F. CANTARI Dott. G. S. MELLO Dott. G. A. ZELI Dott. S. A. SALVI Arch. R. GRAMIGNI	Elaborazioni grafiche Anali e ricerca storica Lavori di base: raster Nativi e passaporto Delineazione morfologica Segni storici Ricerca archeologica
RESPONSABILE DI PROGETTO DIRETTORE TECNICO		
UFFICIO TECNICO COMUNALE	Arch. G. F. DEL SALLA	
RESPONSABILE SERVIZIO URBANISTICA	Arch. S. ANTONI	
RESPONSABILE DEL PROCEDIMENTO	Giulio S. DUCOLI	
COLLABORATORE	Arch. A. FRANCESCHI	
GABINETTO PER L'INFORMAZIONE		

Oggetto: USO DEL SUOLO (settore ovest)
 Interpretazione da ortofotocarta a colori Italy 2000 (C.G.R. - 1998)

Tavola conseguente all'accoglimento del Parere di Conformità della Provincia di Arezzo e della Regione Toscana

REVISIONE	1	11/03/2004	Contratto di osservazioni
REVISIONE	2	15/03/2004	Approvazione della Provincia di Arezzo e della Regione Toscana

COORDINATE UTM
 47° 48' 00" N 11° 10' 00" E
 Designato elaborato con software ArcView 3.2a by ESRI Serial Number 942111707

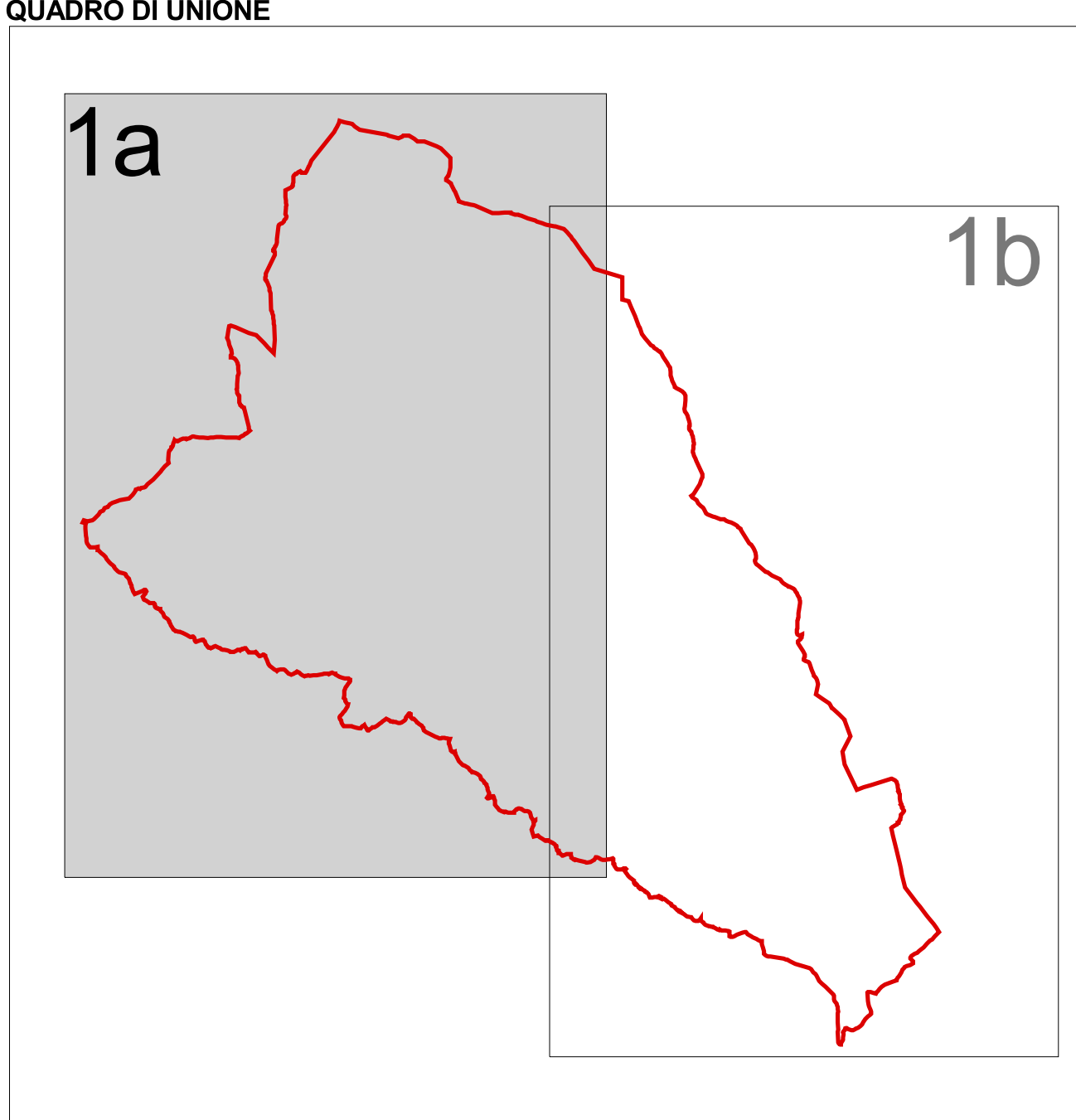

- LEGENDA**
- 1 - area urbanizzata
 - 2 - area nuda
 - 3 - cave (topologia non ricartata nel territorio)
 - 4 - seminativo arborato (con viti, ulivi o a frutto)
 - 5 - seminativo arborato (con viti, ulivi o a frutto) con terrazzamento
 - 6 - vigneto in coltura specializzata
 - 7 - vigneto in coltura specializzata con terrazzamento
 - 8 - frutteto in coltura specializzata
 - 9 - frutteto in coltura specializzata con terrazzamento
 - 10 - oliveto in coltura specializzata
 - 11 - oliveto in coltura specializzata con terrazzamento
 - 12 - oliveto vigneto in coltura specializzata
 - 13 - oliveto vigneto in coltura specializzata con terrazzamento
 - 14 - seminativo semplice
 - 15 - coltura in fase di abbandono recente
 - 16 - boschi a neo formazione
 - 17 - boschi di conifere
 - 18 - boschi a prevalenza di faggio
 - 19 - boschi a prevalenza di quercia
 - 20 - boschi a prevalenza di castagno
 - 21 - castagneti da frutto
 - 22 - boschi misti di latifoglie decidue
 - 23 - boschi misti di latifoglie e conifere
 - 24 - formazione arborea d'argine di ripa o di golenia
 - 25 - utilizzazioni nel biennio antecedente il voto
 - 26 - prati e/o prati pascoli, ex coltivi con arbusti <= al 50%
 - 27 - arbusteti, ginestrati, ed ex coltivi con arbusti > al 50%
 - 28 - corpo d'acqua
 - 29 - area mista agro-forestale con urbano
 - 30 - seminativo con terrazzamento
 - 200 - formazioni a prevalenza di leccio
- Limite amministrativo

NOTA:
 Gli usi indicati nella cartografia sono desunti con fotointerpretazione da volo aereo del 1998. Rilevamenti e rilievi a terra accompagnati da più approfondita documentazione permettono di precisare l'uso del suolo in conformità delle indicazioni della Regione Toscana e della Provincia di Arezzo.



TAVOLA 1b (SETTORE EST)

TAVOLA 1b (SETTORE EST)