

Comune di Grosseto

Regolamento Urbanistico

GEO-03 Studio idraulico a supporto della valutazione di fattibilità degli interventi individuati nelle UTOE Particolare F - Pericolosità idraulica per eventi con tempo di ritorno 20, 30 e 200 anni

Tavola n° 10
scala 1:5.000
Settembre 2012

Sindaco
Emilio Bonifazi
Assessore all'Urbanistica
Emilio Bonifazi
Dirigente Gestore del Territorio
Marco De Bianchi
Responsabile del procedimento
Rosanna Chionessi
Garante della comunicazione
Spartaco Belli

Servizi informativi
Servizio Lavori Pubblici
Servizio Ambiente ed Agricoltura
Servizio Polizia Municipale
Servizio Patrimonio
del Comune di Grosseto

Relievi del patrimonio edilizio rurale
Umberto Affuso
Michele Argenti
Lino Bertinucci
Alessandro Bisdomini
Elena Fredisandri
Carlo Marcolini
Chiara Marzari
Andrea Santini
Silvia Tedeschi

Consulente urbanistico - coordinatore
Gianfranco Gorelli
Coordinatore Ufficio di piano
Michele Chiti

Ufficio di piano
Alessandro Bisdomini
Sistemi Informativi
LIP GIS, coord.: Luca Gentili
Aspetti progettuali di dettaglio
David Fantini

Aspetti idraulici
Luca Morelli

Aspetti geologici
Franco Pisci
Roberto Rubegni

Aspetti agronomici
Simone Pinnauli

Aspetti giuridici
Studio Gracili Associato





Aspetti parqu岸ivi
Stefano Stanghellini

Aspetti storici
Barbara Catalani
Marco Del Francia

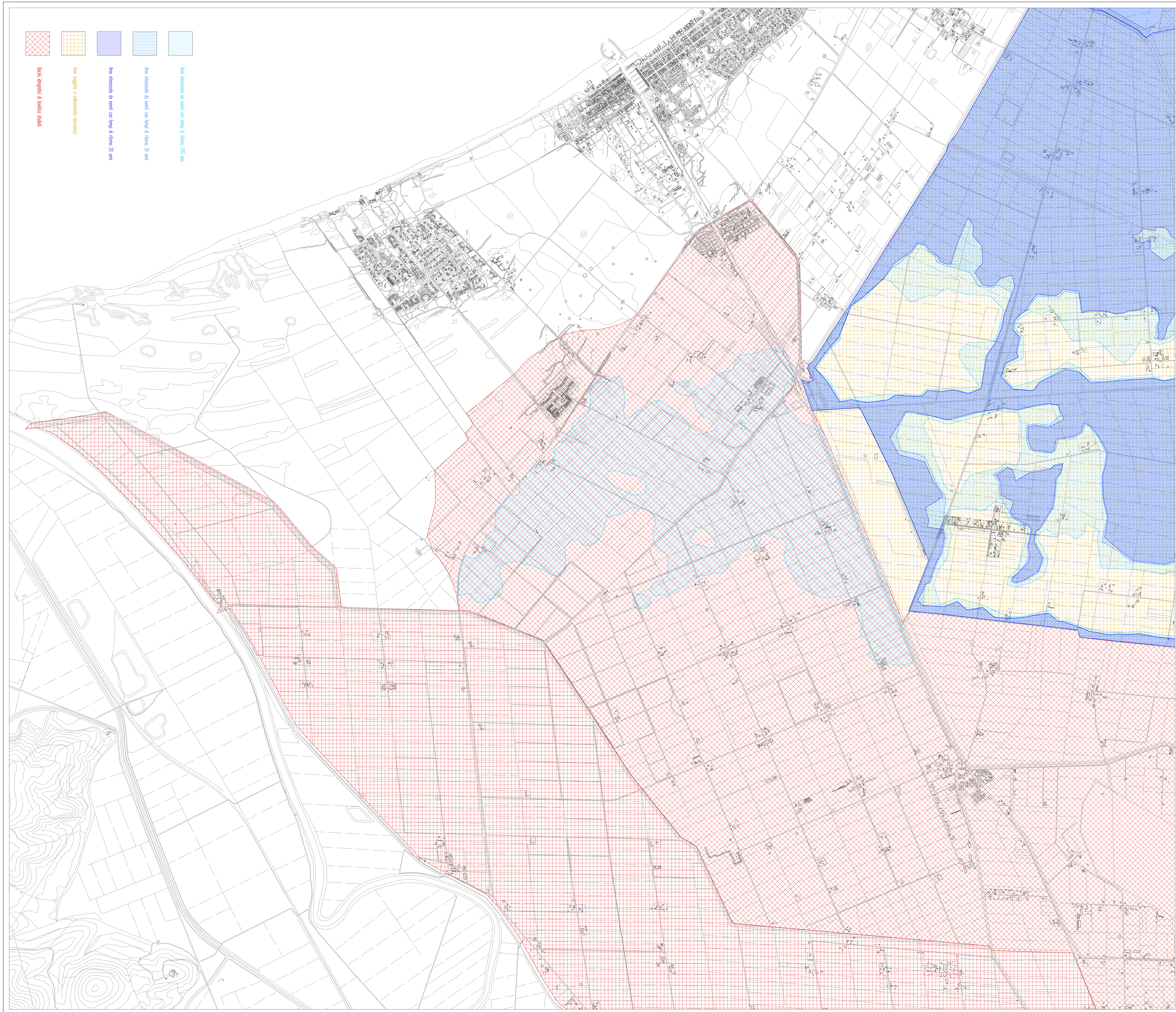
Aspetti archeologici
Università degli Studi di Siena
Dipartimento di Archeologia e Storia delle Arti

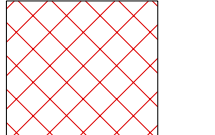
Aspetti della valutazione
Massimo Bastoni
Alessandro Mellis
Francesco Papa
Relievi del patrimonio edilizio urbano
Michele Bottai
Alba Lamacchia
Istituto Tecnico Superiore "A. Manetti", classi IV e V



-  Bacini idraulici a portata variabile
-  Aree soggette a alluvioni ricorrenti
-  Aree alluvionali da eventi con tempo di ritorno 20 anni
-  Aree alluvionali da eventi con tempo di ritorno 30 anni
-  Aree alluvionali da eventi con tempo di ritorno 200 anni