

<p>Sindaco Ennio Bonifazi Assessore all'Urbanistica Ennio Bonifazi Dirigente Gestione del Territorio Marco De Bianchi Responsabile del procedimento Rossana Chionesi Garante della comunicazione Spartaco Betti</p>	<p>Servizi informativi Servizio Lavori Pubblici Servizio Ambiente ed Agricoltura Servizio Polizia Municipale Servizio Patrimonio del Comune di Grosseto</p>	<p>Rivieri del patrimonio edilizio rurale Umberto Affuso Michela Angeli Lino Bivellucci Alessandro Bisdomini Elena Fredianelli Carlo Marcolli Chiara Marra Andrea Santini Silvia Tedeschi</p>
<p>Consulente urbanistico - coordinatore Gianfranco Gorelli Coordinatore Ufficio di piano Michela Chiti</p>	<p>Ufficio di piano Alessandro Bisdomini Stefano Niccolai Sistema Informativo LIP GIS, coord.: Luca Gentili Aspetti progettuali di dettaglio Davide Farinelli Aspetti geologici Franco Pelli Roberto Rubegni Aspetti agronomici Simone Pinzauti Aspetti giuridici Studio Gracili Associato Aspetti paesaggistici Stefano Stanghellini Aspetti storici Barbara Catalani Marco Del Francia Aspetti archeologici Università degli Studi di Siena Dipartimento di Archeologia e Storia delle Arti</p>	<p>Aspetti idraulici Luca Moretti</p> <p>Aspetti della valutazione Massimo Bastiani Alessandro Mella Francesco Papa Rivieri del patrimonio edilizio urbano Michele Botti Alba Lamacchia Istituto Tecnico Superiore "A. Manetti", classi IV e V</p>

GEO-03 Studio idraulico a supporto della valutazione di fattibilità degli interventi individuati nelle UTOE

Perimetrazioni per eventi con tempo di ritorno pari a Tr 200 anni

Tavola n° 03
scala 1:5.000
Settembre 2012

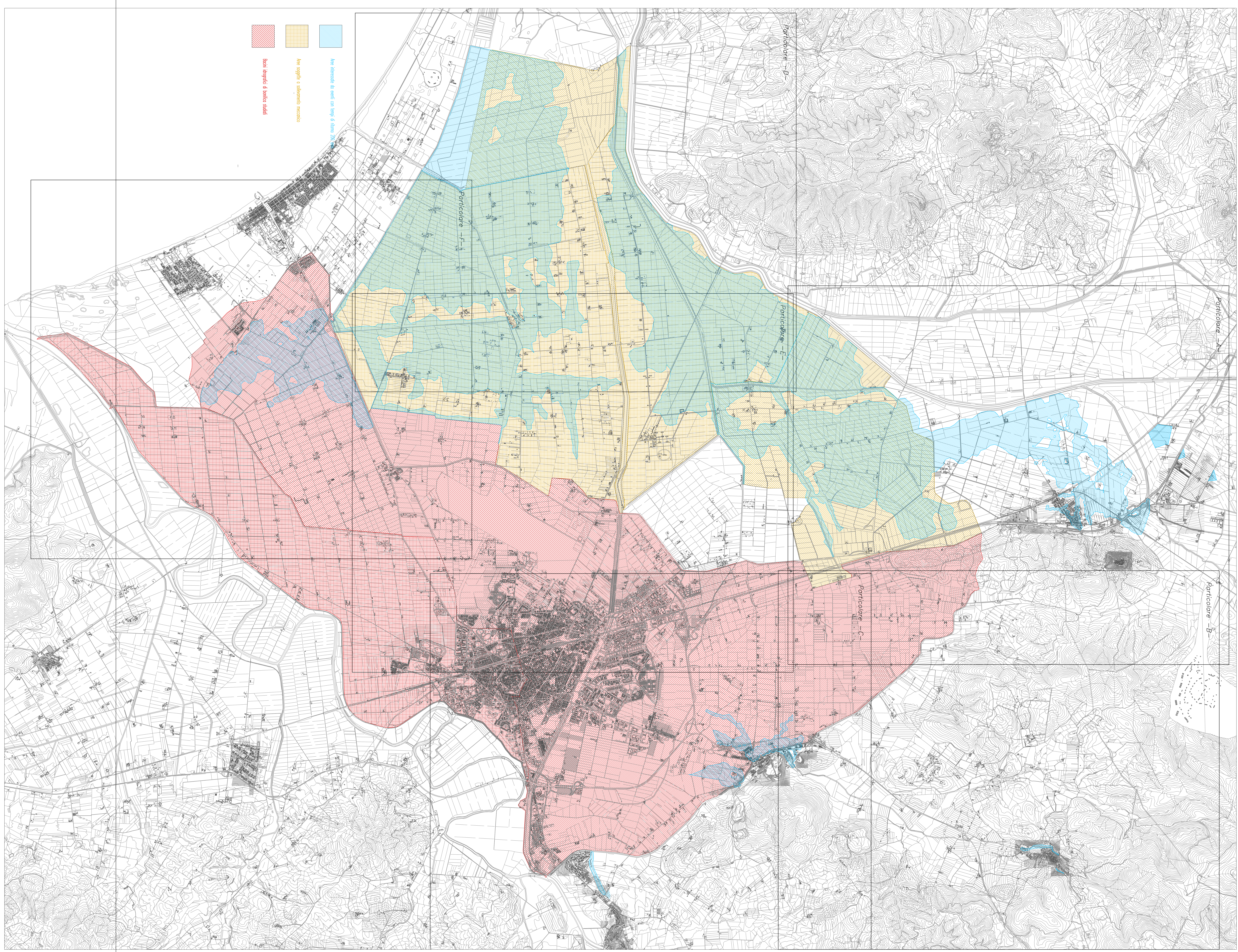

Dati idraulici a tempo di ritorno pari a Tr 200 anni

Aree soggette a alluvioni eccezionali

Aree alluvionali di eventi con tempo di ritorno di almeno 200 anni