



**Comune di
Greve in Chianti**

**CARTA DELLA
COPERTURA DEGLI
USI DEL SUOLO
1978**

scala 1:25.000

AVVIO DEL PROCEDIMENTO AL
NUOVO PIANO STRUTTURALE E AL
NUOVO PIANO OPERATIVO

febbraio 2015

Gruppo di lavoro:
Roberto Vezzosi (capogruppo)
Stefania Rizzotti (Idp studio)
Riccardo Luca Breschi
Monica Coletta
ProGeo Associati
Franco Rocchi, Ambiente s.c.

Luca Gentili, Idp progetti gis s.r.l.
Bianca Borri
Massimo Tofanelli

Aspetti giuridici:
Gaetano Viciconte

Unità Organizzativa Autonoma Ufficio di Piano del Comune di Greve in Chianti:
Laura Lenzi
Simonetta Paciucci

con la collaborazione del Settore 5 - Servizi di Gestione del Territorio del Comune di Greve in Chianti

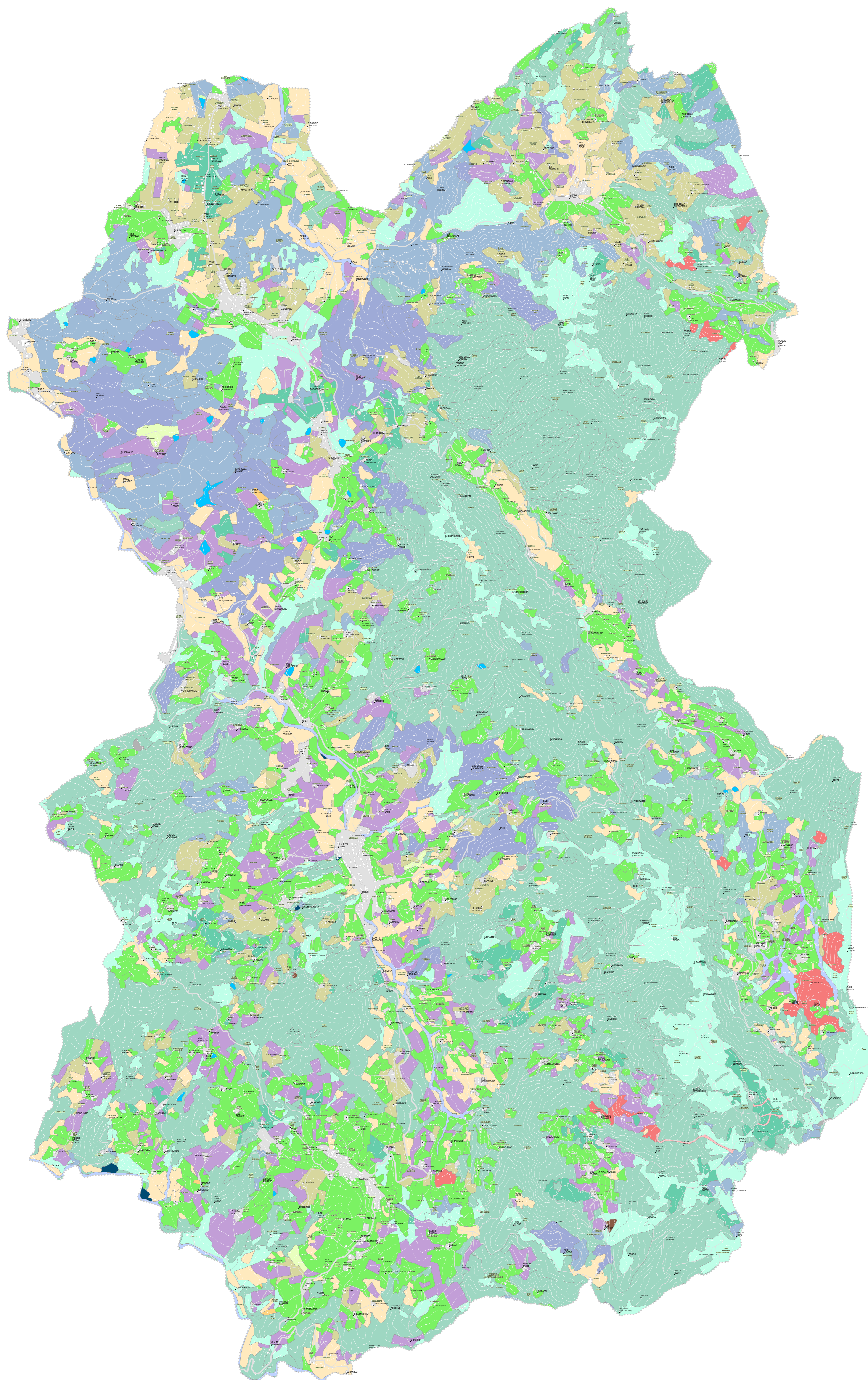

Legenda

Uso del suolo 1978

- Area urbanizzata
- Area estrattiva
- Oliveto in coltura specializzata
- Vigneto in coltura specializzata
- Frutteto in coltura specializzata
- Oliveto-vigneto in coltura specializzata
- Seminato arborato
- Seminato semplice
- Pioppeto (ed altri arboreti da legno)
- Incolto produttivo
- Castagneto da frutto
- Bosco d'alto fusto misto
- Bosco d'alto fusto di conifere
- Bosco ceduo
- Formazione arborea d'argine
- Pascolo arborato o cespugliato
- Prato-pascolo e prato stabile
- Rimboscimento e novelletto
- Viale parafuoco, pista da sci, ecc
- Corpo d'acqua (laghi e invasi artificiali)
- Area denudata con erosione diffusa