Il confronto fra le carte delle coperture degli usi del suolo del 1978 e del 2010, consente, seppur con alcune avvertenze, di poter avere una visione delle trasformazioni avvenute nel periodo intercorso.
L'uso di fonti diverse (le due cartografie sono costruite a scale e con legende differenti) se non consente di misurare effettivamente l'entità del cambiamento, dall'altra parte restituisce il senso delle dinamiche di trasformazione: le aree naturali (in verde nella cartografie) crescono in questo arco di anni a scapito dei coltivi; l'altro fenomeno rimarcabile e quello della crescita delle aree urbanizzate a seguito del grande flusso migratorio degli anni Novanta e Duemila.
Ulteriori approfondimenti potranno essere svolti appena saranno rilasciati, da parte della Regione, più recenti e coerenti coperture degli usi del suolo

Comune di
Greve in Chianti

CONFRONTO COPERTURE D'USO DEL SUOLO 1978 - 2010

scala 1:40.000

AVVIO DEL PROCEDIMENTO AL
NUOVO PIANO STRUTTURALE E AL NUOVO PIANO OPERATIVO

febbraio 2015

Gruppo di lavoro:
Roberto Vezzosi (capogruppo)
Stefania Rizzotti (ldp studio)
Riccardo Luca Breschi
Monica Coletta
ProGeo Associati
Franco Rocchi, Ambiente s.c.

Luca Gentili, ldp progetti gis s.r.l.
Bianca Borri
Massimo Tofanelli

Aspetti giuridici:
Gaetano Viciconte

Unità Organizzativa Autonoma Ufficio di Piano del Comune di Greve in Chianti:
Laura Lenci
Simonetta Paciucci

con la collaborazione del Settore 5 - Servizi di Gestione del Territorio del Comune di Greve in Chianti

Legenda

- Area urbanizzate
- Aree coltivate
- Aree naturali
- Corpi d'acqua

1978

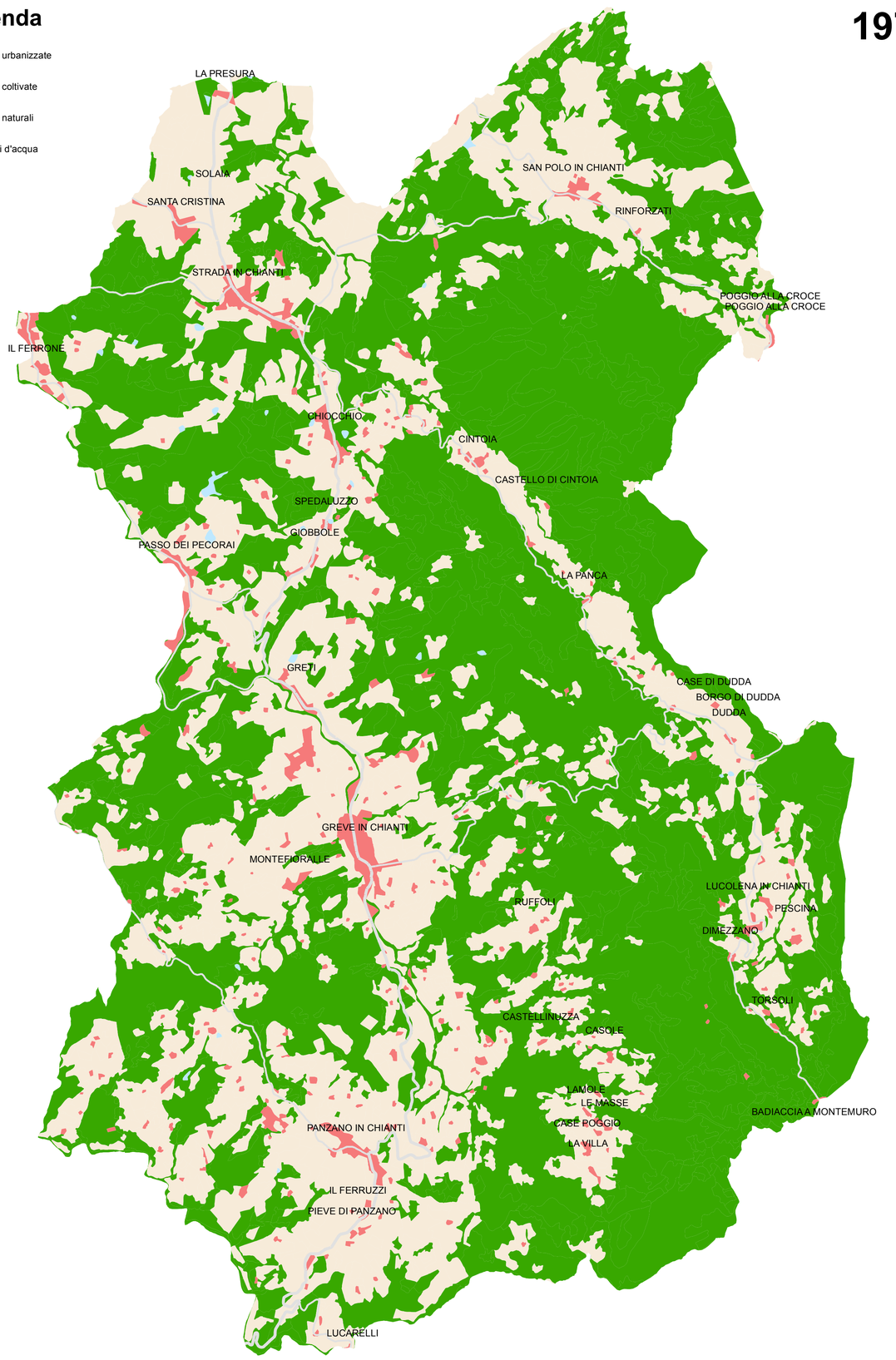
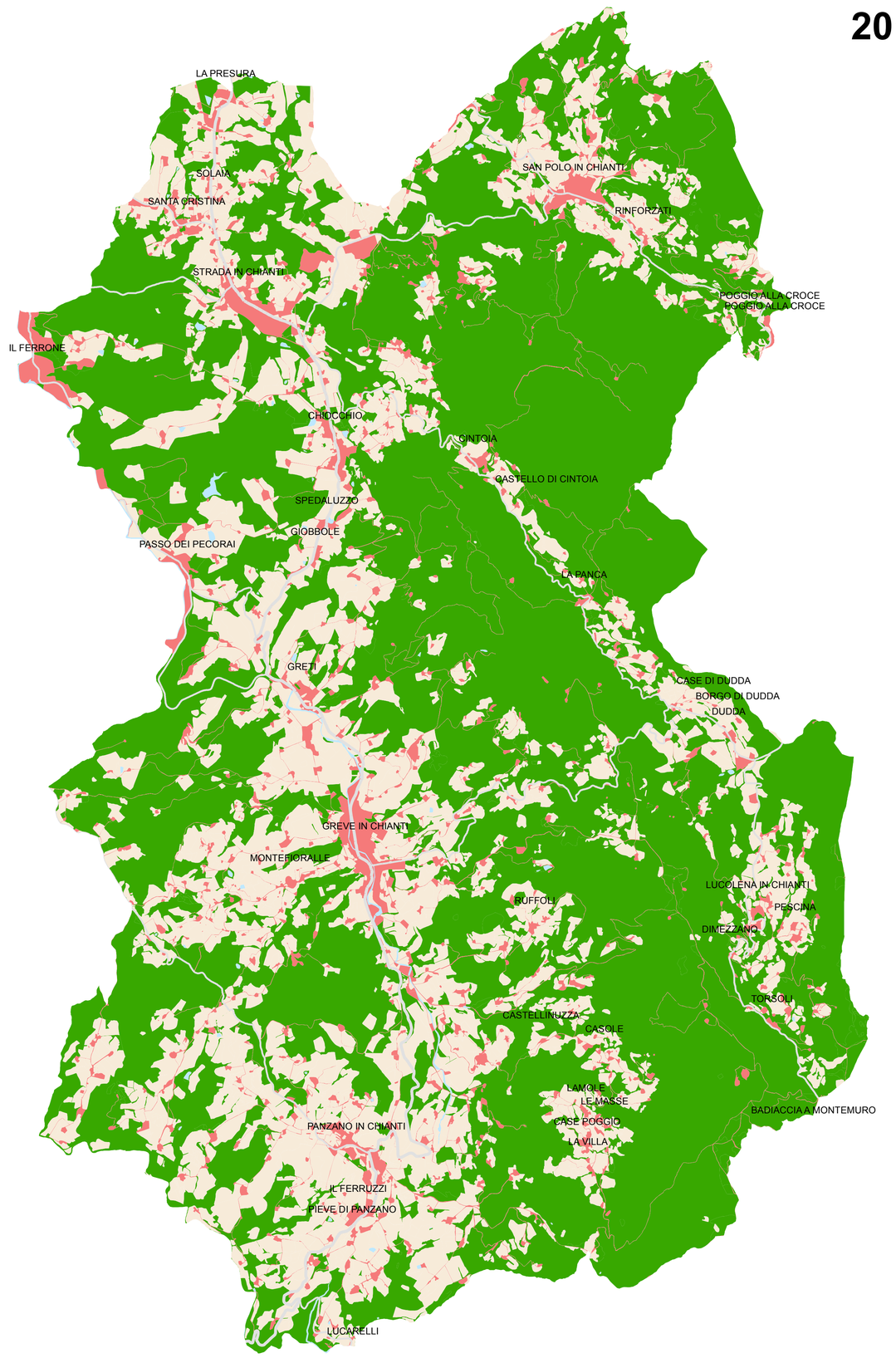
2010