

SINDACO
Paolo Sottani

RESPONSABILE DEL PROCEDIMENTO
Laura Lenzi

GARANTE DELLA COMUNICAZIONE
Alessandra Capaccioli

**Statuto
beni culturali e paesaggistici**

P01

GRUPPO DI LAVORO
Roberto Vezzosi (capogruppo)
Stefano Rizzetti, top studio

Riccardo Luca Breschi, con Andrea Giraldi, per la schedatura e la disciplina del patrimonio edilizio esistente
Monica Coletta, con Bianca Barri, per gli aspetti agronomici, paesaggistici e naturalistici
con la collaborazione di Martina Romeo e Massimo Tofaneli, per le analisi urbanistiche e territoriali
Massimiliano Rossi, Lorenzo Corri e Davide Giovannuzzi, per ProGeo Associati, per le indagini geologico-tecniche, idrauliche e sismiche
Luca Gentili, con Itp progetti gis s.r.l., per il Sistema Informativo Territoriale
Franco Rocchi, con Ambiente s.c., per la Valutazione Ambientale Strategica
Gaetano Viciconte, per gli aspetti giuridici





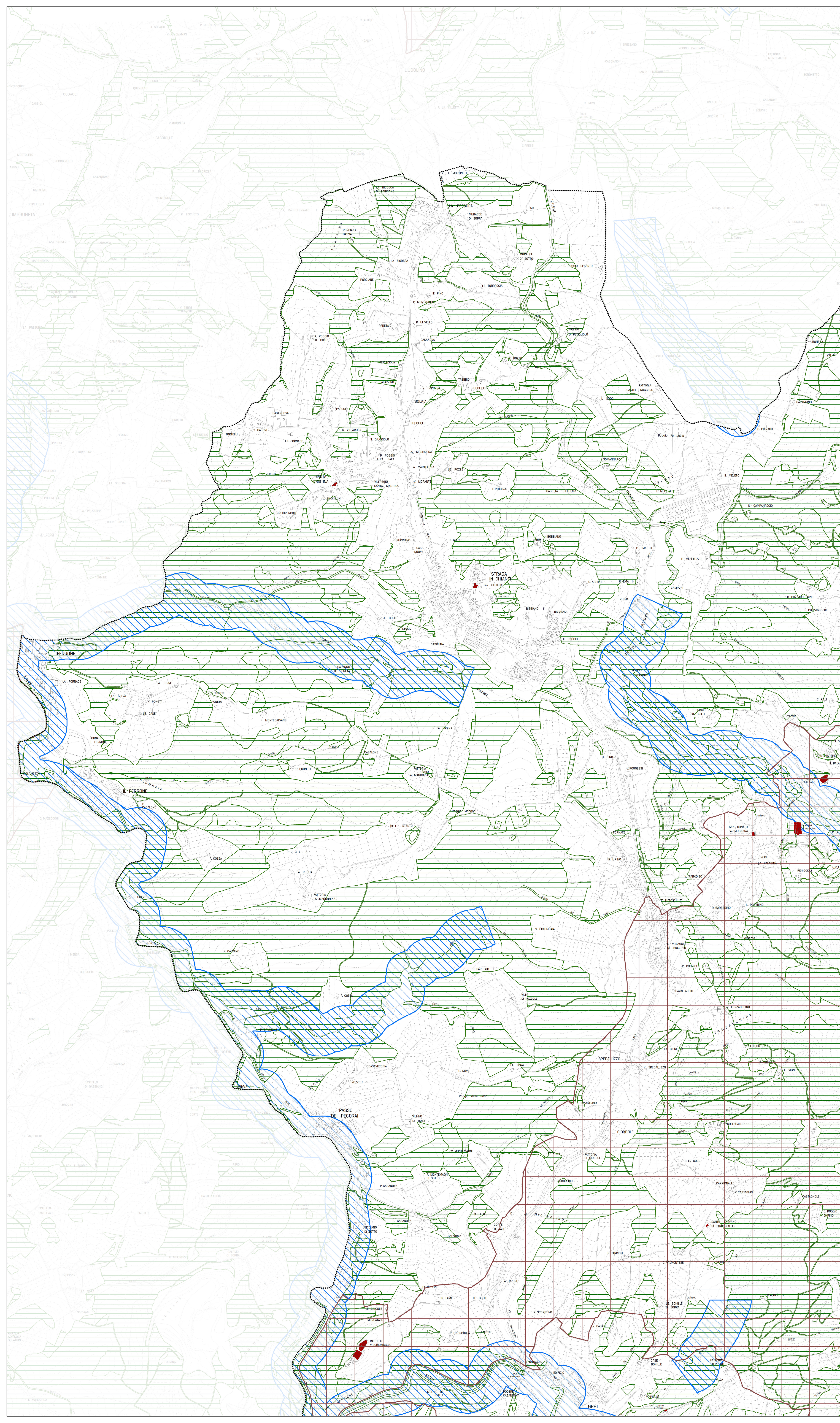

10 ottobre 2018

1:10.000

4



-  Confine comunale
-  Beni archeologici con verifica di interesse culturale in corso (codice 266894)
-  Immobili ed aree di notevole interesse pubblico - Dgs 42/2004 art. 136
-  Aree tutelate per legge - Dgs 42/2004 art. 142 - Lettera "c"
-  Aree tutelate per legge - Dgs 42/2004 art. 142 - Lettera "g"