

SINDACO
Paolo Sottani

RESPONSABILE DEL PROCEDIMENTO
Laura Lenzi

GARANTE DELLA COMUNICAZIONE
Alessandra Capaccioli

Statuto beni culturali e paesaggistici

P01

GRUPPO DI LAVORO
Roberto Vezzosi (capogruppo)
Stefania Rizzetti, top studio

Riccardo Luca Breschi, con Andrea Giraldi, per la schedatura e la disciplina del patrimonio edilizio esistente
Monica Coletta, con Bianca Barri, per gli aspetti agronomici, paesaggistici e naturalistici
con la collaborazione di Martina Romeo e Massimo Tofaneli, per le analisi urbanistiche e territoriali
Massimiliano Rossi, Lorenzo Corri e Davide Giovannuzzi, per ProGeo Associati, per le indagini geologico-tecniche, idrauliche e sismiche
Luca Gentili, con Itpi progetti gis s.r.l., per il Sistema Informativo Territoriale
Franco Rocchi, con Ambiente s.c., per la Valutazione Ambientale Strategica
Gaetano Viciconte, per gli aspetti giuridici



Ottobre 2018

1:10.000

3

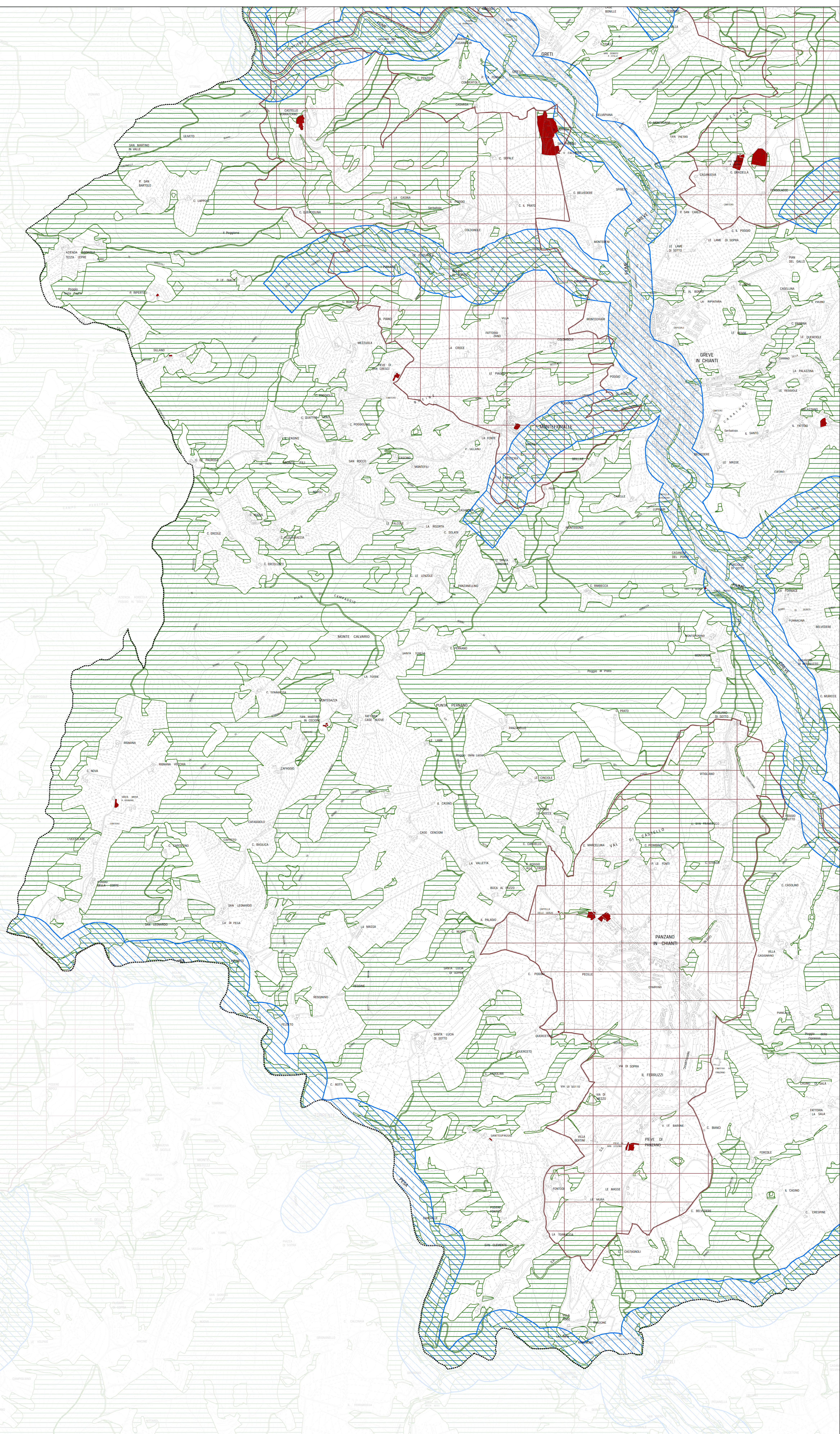

- Confine comunale
- Beni archeologici con verifica di interesse culturale in corso (codice 266894)
- Immobili ed aree di notevole interesse pubblico - Dlgs 42/2004 art. 136
- Beni architettonico-archeologici tutelati ai sensi della parte seconda del Dlgs 42/2004
- Aree tutelate per legge - Dlgs 42/2004 art. 142 - Lettera "c"
- Aree tutelate per legge - Dlgs 42/2004 art. 142 - Lettera "g"