

SINDACO  
Paolo Sottani

RESPONSABILE DEL PROCEDIMENTO  
Laura Lenzi

GARANTE DELLA COMUNICAZIONE  
Alessandra Capaccioli

**Statuto beni culturali e paesaggistici**

**P01**

GRUPPO DI LAVORO  
Roberto Vezzosi (capogruppo)  
Stefania Rizzetti, top studio  
Riccardo Luca Breschi, con Andrea Giraldi, per la schedatura e la disciplina del patrimonio edilizio esistente  
Monica Coletta, con Bianca Barri, per gli aspetti agronomici, paesaggistici e naturalistici  
con la collaborazione di Martina Romeo e Massimo Tofaneli, per le analisi urbanistiche e territoriali  
Massimiliano Rossi, Lorenzo Corri e Davide Giovannuzzi, per ProGeo Associati, per le indagini geologico-tecniche, idrauliche e sismiche  
Luca Gentili, con Itip progetti gis s.r.l. per il Sistema Informativo Territoriale  
Franco Rocchi, con Ambiente s.c., per la Valutazione Ambientale Strategica  
Gaetano Viciconte, per gli aspetti giuridici

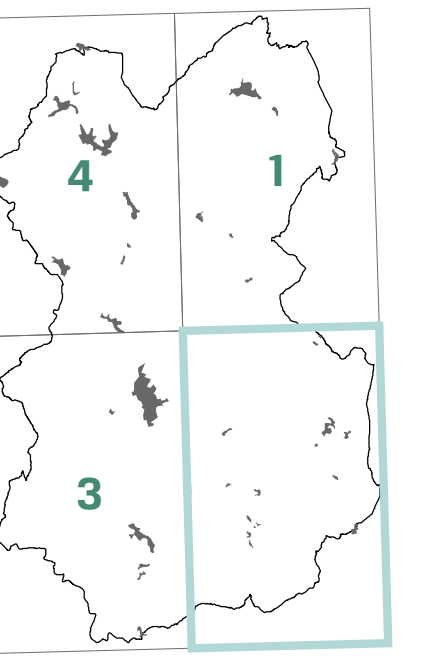





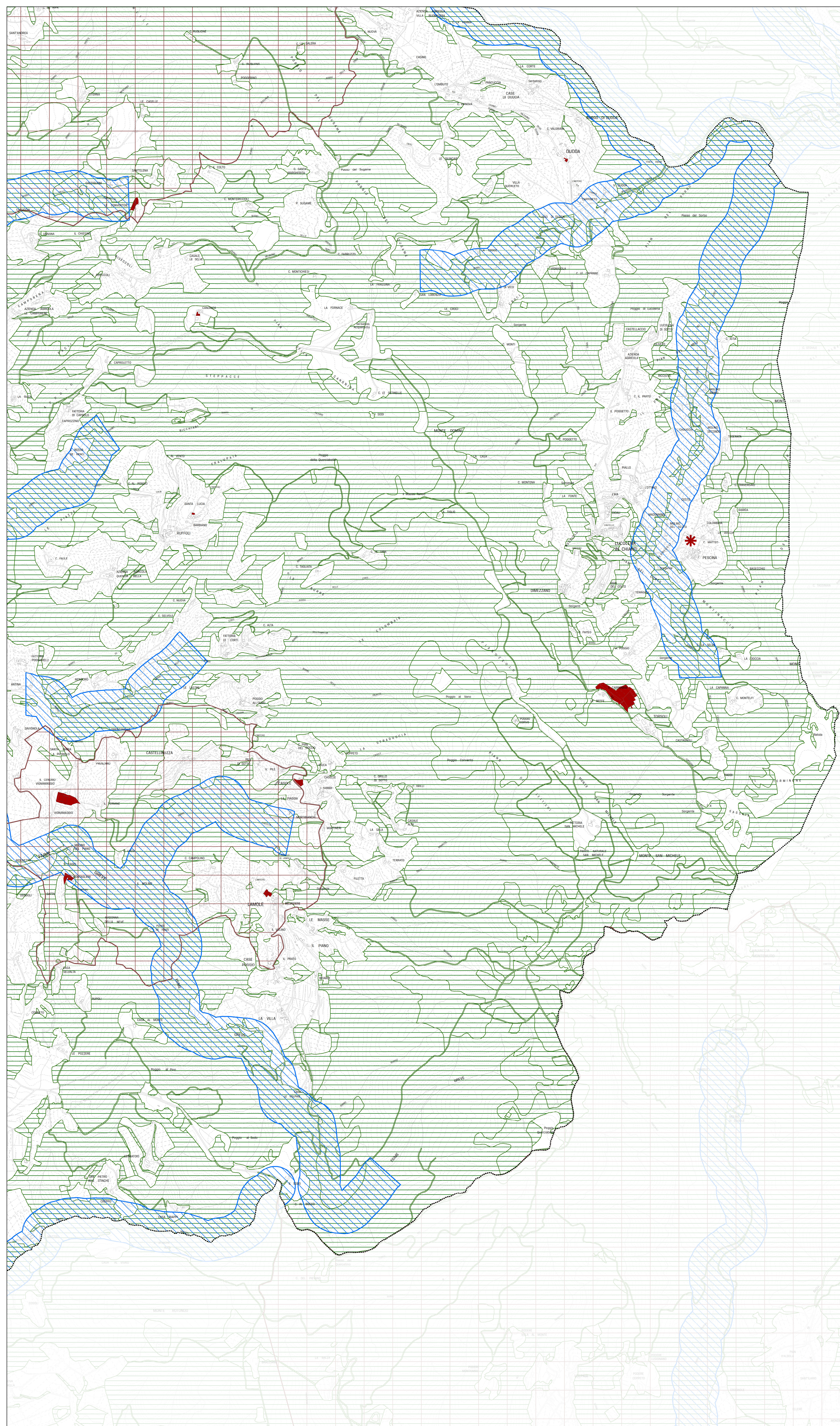

Ottobre 2018

1:10.000

2



-  Confine comunale
-  Beni archeologici con verifica di interesse culturale in corso (codice 266894)
-  Immobili ed aree di notevole interesse pubblico - Digs 42/2004 art. 136
-  Beni architettonico-archeologici tutelati ai sensi della parte seconda del Digs 42/2004
-  Aree tutelate per legge - Digs 42/2004 art. 142 - Lettera "c"
-  Aree tutelate per legge - Digs 42/2004 art. 142 - Lettera "g"