

SINDACO  
Paolo Sottani  
RESPONSABILE DEL PROCEDIMENTO  
Laura Lenzi  
GARANTE DELL'INFORMAZIONE E DELLA  
Alessandra Capaccioli

## Utoe e strategie

P3

### GRUPPO DI LAVORO

Roberto Vezzosi (capogruppo)  
Stefania Rizzotti, Idp studio  
Riccardo Luca Breschi, con Andrea Giradi, per la schedatura e la disciplina del patrimonio edilizio esistente  
Monica Coletta, con Bianca Borri, per gli aspetti agronomici, paesaggistici e naturalistici  
con la collaborazione di Martina Romeo e Massimo Toranelli, per le analisi urbanistiche e territoriali  
Massimiliano Rossi, Lorenzo Corri e Davide Giovannuzzi, per ProGeo Associati, per le indagini geologico-tecniche, idrauliche e sismiche  
Luca Gentili, con Idp progetti gis s.r.l., per il Sistema Informativo Territoriale  
Franco Rocchi, con Ambiente s.c., per la Valutazione Ambientale Strategica  
Gaetano Viciconte, per gli aspetti giuridici

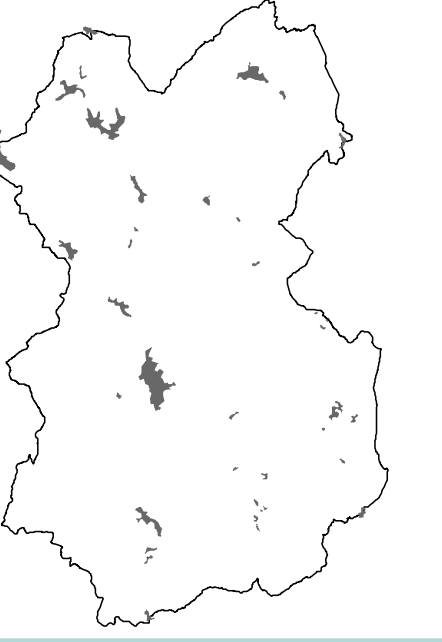

Ottobre 2018

1:25.000

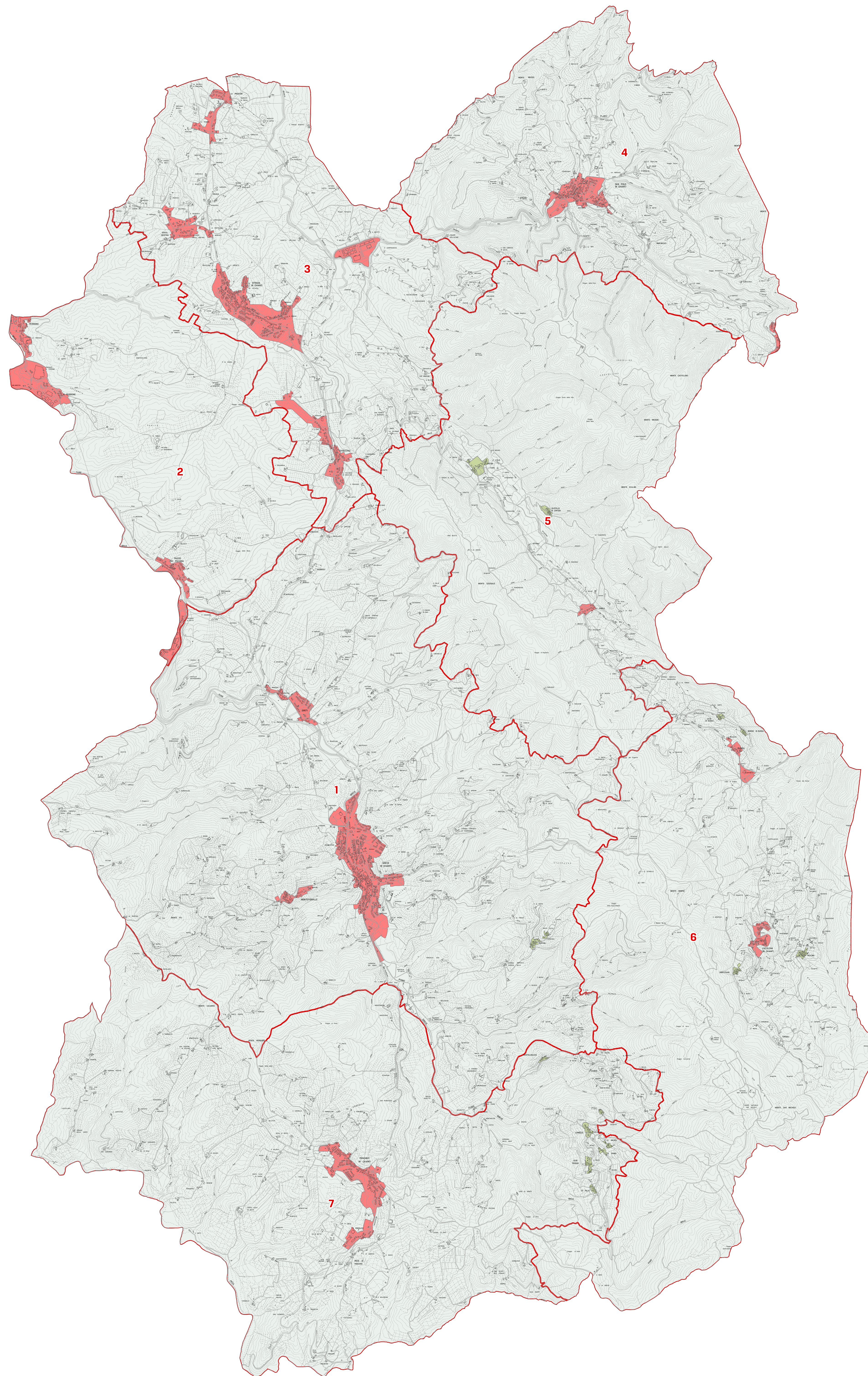

### Unità Territoriali Organiche Elementari

- 1. Greve, Greti e Montefiorale (UTOE 1)
- 2. Passo del Pecorai (UTOE 2)
- 3. Strada, Chiocchio, Santa Cristina, Presura e Meieto (UTOE 3)
- 4. San Polo (UTOE 4)
- 5. Cintoia (UTOE 5)
- 6. Lucolena e Dudda (UTOE 6)
- 7. Panzano e Lamole (UTOE 7)

### Territorio urbanizzato

- Individuazione del Perimetro del territorio urbanizzato
- Individuazione del Territorio rurale
- Individuazione dei Nuclei rurali