

Fasce di rispetto, tutele e vincolo idrogeologico

QC3

GRUPPO DI LAVORO
Roberto Vezzosi (capogruppo)
Stefano Rizzetti, Isp Studio

Riccardo Luca Breschi, con Andrea Girardi, per la schedatura e la disciplina del patrimonio edilizio esistente

Monica Coletta, con Bianca Borri, per gli aspetti agronomici, paesaggistici e naturalistici

con la collaborazione di Martina Romeo e Massimo Tofaneli, per le analisi urbanistiche e territoriali

Massimiliano Rossi, Lorenzo Corri e Davide Giovannuzzi, per ProGeo Associati, per le indagini geologico-tecniche, idrauliche e sismiche

Luca Gentili, con Isp progetti gis s.r.l., per il Sistema Informativo Territoriale

Franco Rocchi, con Ambiente s.c., per la Valutazione Ambientale Strategica

Baetano Viciconta, per gli aspetti giuridici

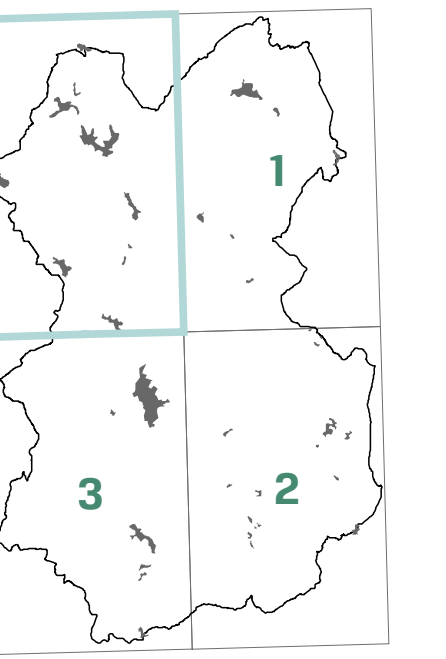







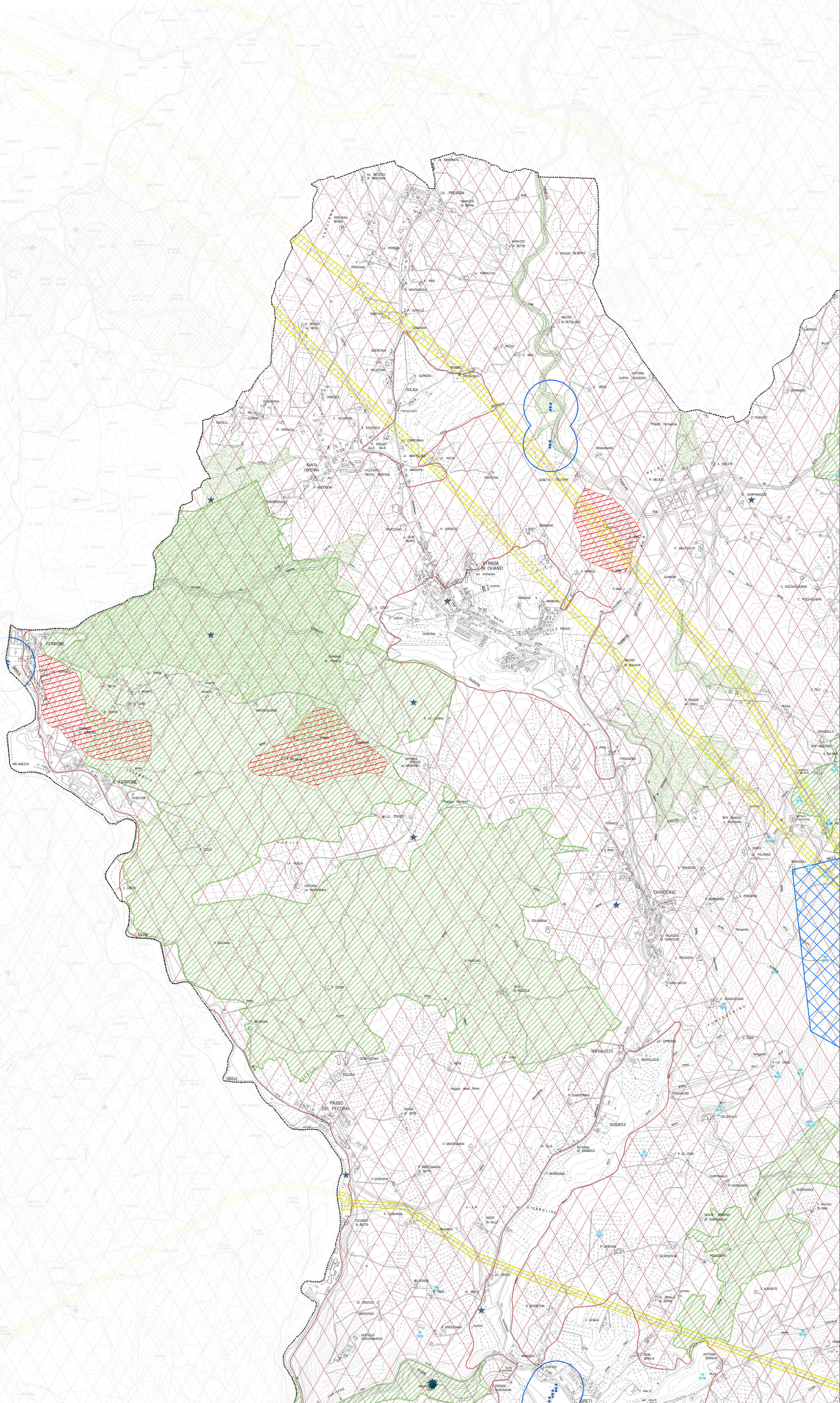





Ottobre 2018

1:10.000

4



-  Confine comunale
-  Alberi monumentali (L.R. 30/2015)
-  Pozzi e sorgenti a uso acquedottistico
-  Ricognizione sorgenti e pozzi del PTCP
-  Pozzi e sorgenti termali
-  Repertorio naturalistico toscano (L.R. n. 30/2015)
-  Habitat del Repertorio naturalistico Toscano (L.R. n. 30/2015)
-  Zone di rispetto dei pozzi e delle sorgenti (D.LGS. 152/2006)
-  Tartufale (PTCP)
-  Prescrizioni delle sorgenti e dei pozzi a uso termale (L.R. 18/2008)
-  Biotopi e geotopi (Art.15 - PTCP)
-  Siti di importanza regionale (L.R. 30/2015)
-  Vincolo idrogeologico (R.D. 3267/1923)
- Elettrodotti e relative fasce di rispetto
- PRAER, Giacimenti
- PRAER, Risorse