

SINDACO
Paolo Sottani
RESPONSABILE DEL PROCEDIMENTO
Laura Lenzi
GARANTE DELL'INFORMAZIONE E DELLA
Alessandra Capaccioli

Utoe e strategie

P03

GRUPPO DI LAVORO

Roberto Vezzosi (capogruppo)
Stefania Rizzotti, Idp studio
Riccardo Luca Breschi, con Andrea Girardi, per la schedatura e la disciplina del patrimonio edilizio esistente
Monica Coletta, con Bianca Borri, per gli aspetti agronomici, paesaggistici e naturalistici
con la collaborazione di Martina Romeo e Massimo Totanelli, per le analisi urbanistiche e territoriali
Massimiliano Rossi e Lorenzo Corri, per ProGeo Associati, per le indagini geologico-tecniche, idrauliche e sismiche
Luca Gentili, con Idp progetti gis s.r.l., per il Sistema Informativo Territoriale
Franco Rocchi, con Ambiente s.c., per la Valutazione Ambientale Strategica
Gaetano Viciconte, per gli aspetti giuridici

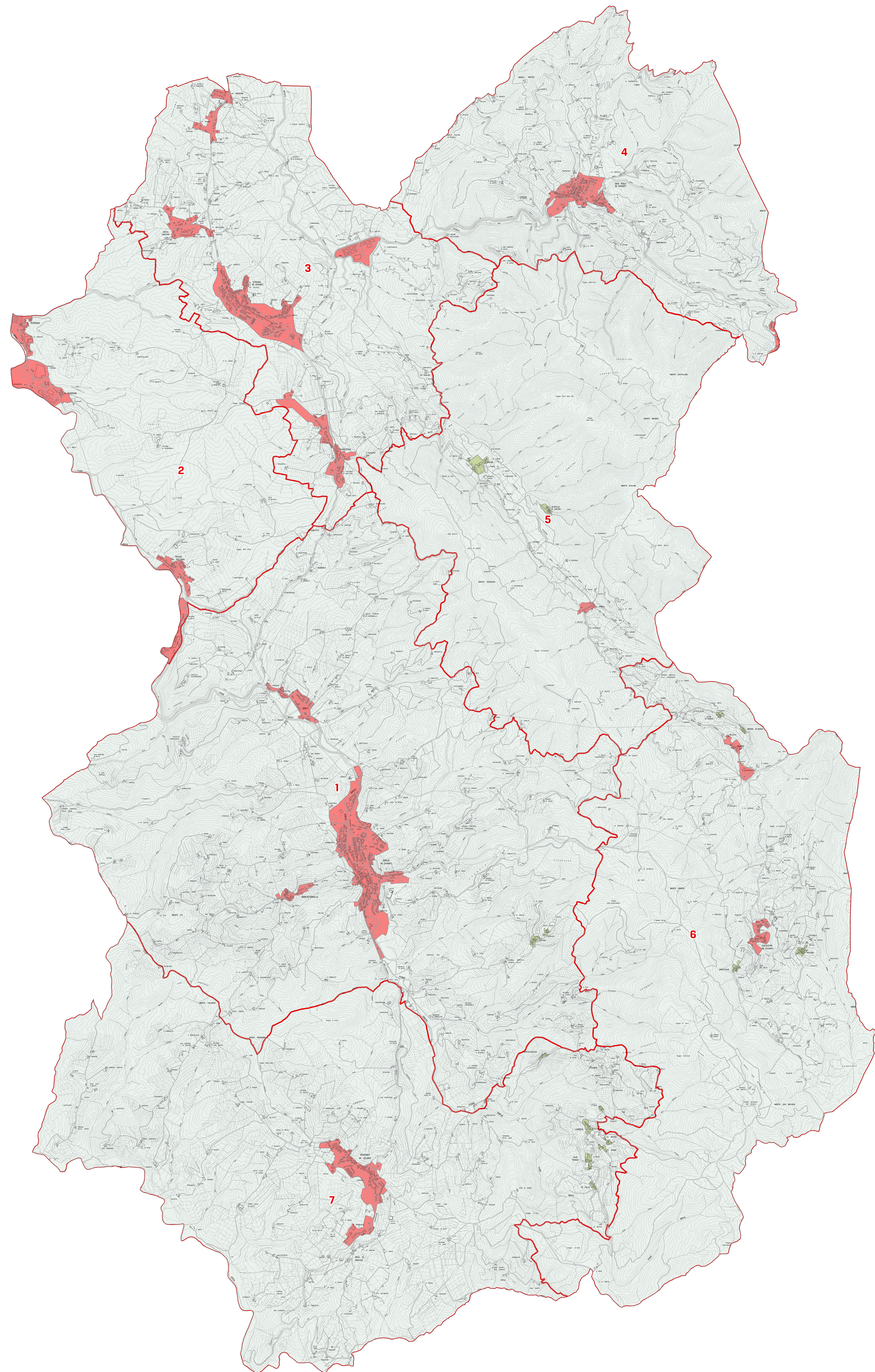

Dicembre 2017

1:25.000

- Individuazione del Perimetro del territorio urbanizzato
- Individuazione del Territorio rurale
- Individuazione dei Nuclei rurali

Unità Territoriali Organiche Elementari

- 1, Greve, Greti e Montefiore (UTOE 1)
- 2, Passo dei Pecorai (UTOE 2)
- 3, Strada, Chiochio, Santa Cristina, Presura e Meleto (UTOE 3)
- 4, San Polo (UTOE 4)
- 5, Cintoia (UTOE 5)
- 6, Lucolena e Dudda (UTOE 6)
- 7, Panzano e Lamole (UTOE 7)