

**Statuto
beni culturali e paesaggistici**

P01

GRUPPO DI LAVORO
Roberto Vezzosi (capogruppo)
Stefania Rizzotti, Ipp studio
Riccardo Luca Breschi, con Andrea Gradi, per la schedatura e la disciplina del patrimonio edilizio esistente
Monica Coletta, con Bianca Borri, per gli aspetti agronomici, paesaggistici e naturalistici
con la collaborazione di Martina Romo e Massimo Tofanelli, per le analisi urbanistiche e territoriali
Massimiliano Rossi e Lorenzo Cori, per ProGeo Associati, per le indagini geologico-tecniche, idrauliche e sismiche
Luca Gentili, con Ipp progetti gis s.r.l. per il Sistema Informativo Territoriale
Franco Rocchi con Ambiente s.c., per la Valutazione Ambientale Strategica
Gastano Viciconte, per gli aspetti giuridici

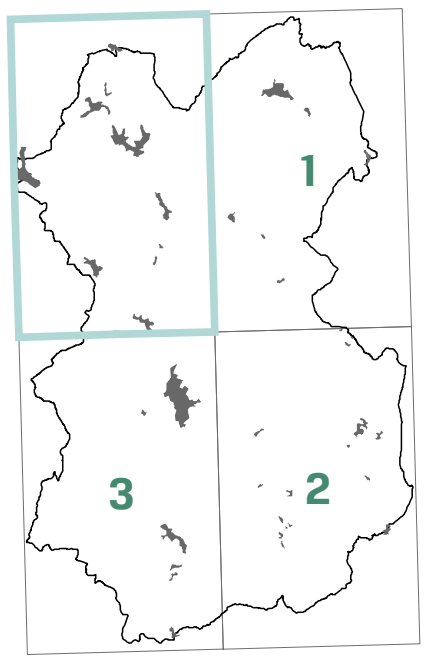

Dicembre 2017

1:10.000

4

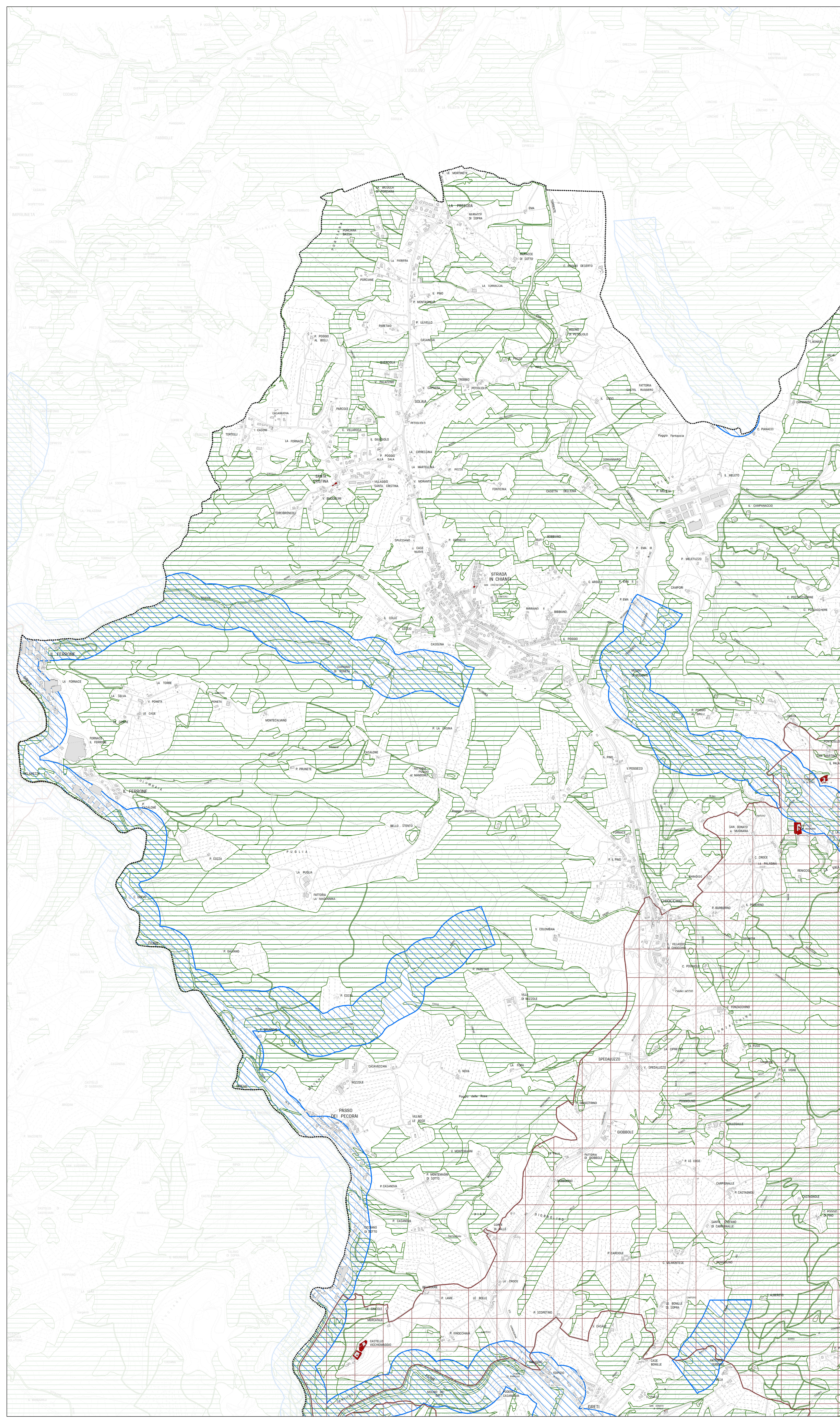

- Confine comunale
- Beni archeologici con verifica di interesse culturale in corso (codice 266894)
- Immobili ed aree di notevole interesse pubblico - Dlgs 42/2004 art. 136
- Beni architettonico-archeologici tutelati ai sensi della parte seconda del Dlgs 42/2004
- Aree tutelate per legge - Dlgs 42/2004 art. 142 - Lettera "c"
- Aree tutelate per legge - Dlgs 42/2004 art. 142 - Lettera "g"