



PIANO STRUTTURALE
ADOZIONE
DELIBERAZIONE CC. N.
STA13.1 - Articolazione locale dei beni culturali e paesaggistici
Quadro Nord - Scala 1:10.000
A cura di Arch. Luciano Piazza - PIAZZASTUDIO

Sindaca e Assessora alla Pianificazione Territoriale
Giulia Mugnai
Garante dell'Informazione e della Partecipazione
Samuele Venturi
Responsabile del Procedimento
Angela Rosati

GRUPPO DI PROGETTAZIONE
Progetto urbanistico e Coordinamento tecnico
Piazza Luciano - PIAZZASTUDIO
Collaboratore
Stefano Casali
Aspetti geologici e idrici
Luca Pagliuzzi - GHEA S.r.l. Engineering & Consulting
Collaboratore
Serena Vannetti

Aspetti ecostetici e agroforestali
Cristina Castelli, Alberto Chiti Batelli, Michele Giunti
NEMO Nature and Environment Management Operators S.r.l.
Aspetti idrologici e idraulici
Tiziano Stalano - HYDROGEO Ingegneria S.r.l.
Valutazione Ambientale Strategica e Studio di Incidenza
Alberto Chiti Batelli, Leonardo Lombardi
NEMO Nature and Environment Management Operators S.r.l.
Supporto tecnico - Servizio Pianificazione Urbanistica

BENI CULTURALI D.LGS. 42/2004 - PARTE SECONDA
Riconoscimento

Cose immobili e mobili che presentano interesse artistico, storico, archeologico o etnoantropologico - Art. 10 (vedi tabella a lato)

Protezione di tutela indiretta - Art. 45 (vedi tabella a lato)

Articolazione PS

Cambio storico
Nucleo storico

Ambiti di pertinenza dei beni culturali del territorio rurale
Ambito di pertinenza del centro storico
Ambito di pertinenza del nucleo storico

BENI PAESAGGISTICI D.LGS. 42/2004, PARTE TERZA
Riconoscimento

Immobili e aree di notevole interesse pubblico - Art. 136

Fascia di territorio fucchioggero (Autorisdati del Sid. (D.M. 23/06/1967 - G.U. 182/1967)
Zona al lot della strada provinciale Arezzo (D.M. 24/04/1975 - G.U. 132/1975)

Articolazione PS

Principali visuali panoramiche lungo le strade
Tracciato stradale

Aree tutelate per legge - Art.142

Territori contenuti in laghi compresi in una fascia della profondità di 300m dalla linea di battigia, anche per i territori elevati sui laghi (comma 1, lettera b)
Fiumi, torrenti, corsi d'acqua sottili negli elementi previsti dal testo unico delle disposizioni di legge sulle acque ed impianti elettrici, approvato con regio decreto 11 dicembre 1933, n. 1773 e le relative sponde e pende degli argini per una fascia di 150 metri ciascuna (comma 3, lettera c)
Territori coperti da foreste e da boschi, anche se percorsi o attraversati dal fuoco o dagli sottoposti a vincolo di imboscamento (comma 1, lettera g)
Zone di interesse archeologico (comma 1, lettera m) (1)

Articolazione PS

Art. 142, comma 1, lettera b): territori contenuti in laghi ...
Invasi artificiali realizzati per finalità agricole
Nodo secondario delle zone umide - La Garza
Area vincolata interessata da interventi per la messa in sicurezza del nucleo abitativo (zone di espansione)

Art. 142, comma 1, lettera c): fiumi, torrenti, corsi d'acqua...
Corsi d'acqua caratterizzati dalla presenza di rilevanti valori ecobiotici e paesaggistici
Nodi fluviali (tratti del Fiume Arno e del Torrente Cesto, Bani del Pastinango e del Montingo)
Corsi d'acqua monitorati per lo stato ecologico

Formazioni vegetali autoctone ripartite:
Salvatico e proprio ripari, Alveo ripario di ontano nero, Formazione erbacea riparia

Art. 142, comma 1, lettera g): territori coperti da foreste e da boschi...
Fruttifera
Tratto fluviale che presenta potenziale navigabilità
Tratto fluviale che presenta sponde accessibili

Opere idrauliche di impianto storico
Piscina
Argine misto (tratto)
Argine fisso (figline)

Principali visuali panoramiche lungo i corsi d'acqua
Attraversamenti, visibilità, uscoli

(1) Zone tutelate di cui all'art. 11.3 del Regolamento 78 della Disciplina dei beni paesaggistici - Area Circo Scampata Figline (anche n. 45 in RT Allegato 1) e del n. 168 Beni archeologici vincolati ai sensi della Parte II del Codice che presentano valore paesaggistico e come tali individuati quali zone di interesse archeologico ai sensi dell'art. 142, c. 1, lett. m) del Codice)

Scala 1:10.000
Le coordinate leggibili al bordo della tavola sono riferite al sistema di riferimento geografico EPSG: 3003 - Monte Mario (Itali) zone 1

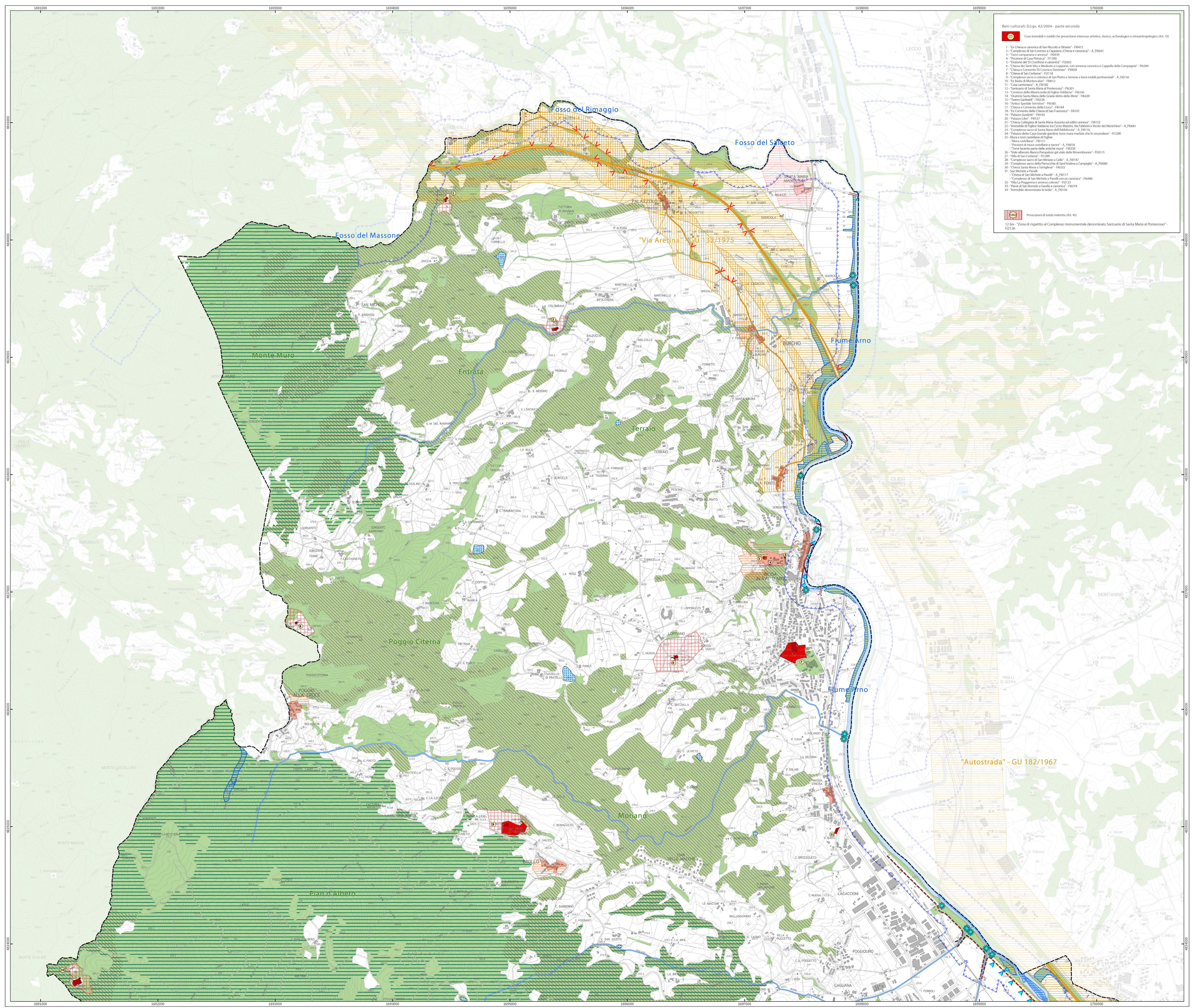

- Beni culturali: D.Lgs. 42/2004 - parte seconda**
- 1 - "Chiesa canonica di San Nicola di Cimino" - F1012
 - 2 - "Complesso di San Lorenzo a Capiano (Chiesa e canonica)" - A_F1001
 - 3 - "Torre campanaria arcaica" - F1005
 - 4 - "Torre di Casa Poggio" - F1006
 - 5 - "Oratorio del SS. Crocifisso in campagna" - F1007
 - 6 - "Chiesa di San Vito e S. Stefano a Caspiano, con annessa canonica e Cappella della Compagnia" - F1008
 - 7 - "Chiesa di S. Caterina di Cimino" - F1009
 - 8 - "Chiesa di San Costanzo" - F1010
 - 9 - "Complesso chiesa e palazzo di San Pietro a Sesto e beni mobili pertinenti" - A_F1016
 - 10 - "La Rotta di Montecatini" - F1012
 - 11 - "Casa cantonale" - A_F1012
 - 12 - "Santuario di Santa Maria al Pratonevoso" - F1001
 - 13 - "Cimitero della Madonna di Figline Valdenza" - F1030
 - 14 - "Santuario della Madonna delle Grazie della Mola" - F1020
 - 15 - "Fascio Garibaldi" - F1028
 - 16 - "Fascio Garibaldi" - F1028
 - 17 - "Chiesa di S. Costanzo della Croce" - F1014
 - 18 - "Chiesa di S. Maria della Croce di San Francesco" - F1001
 - 19 - "Palazzo Garibaldi" - F1030
 - 20 - "Palazzo Lippi" - F1037
 - 21 - "Chiesa Collegiata di Santa Maria Assunta ed edifici annessi" - F1032
 - 22 - "Oratorio di Figline Valdenza in Campo Marzio, San Andrea e Noce del Monchio" - A_F1001
 - 23 - "Complesso sacro di Santa Maria dell'Addolorata" - A_F1016
 - 24 - "Palazzo della Casa Garibaldi come casa medicea che lo circondava" - F1020
 - 25 - "Mura e torri castroniche di Figline"
 - 26 - "Torre di Sesto" - F1012
 - 27 - "Torre di Sesto" - F1012
 - 28 - "Torre di Sesto" - F1012
 - 29 - "Torre di Sesto" - F1012
 - 30 - "Torre di Sesto" - F1012
 - 31 - "Torre di Sesto" - F1012
 - 32 - "Torre di Sesto" - F1012
 - 33 - "Torre di Sesto" - F1012
 - 34 - "Torre di Sesto" - F1012
- 12 - "Firma di rispetto al Complesso monumentale denominato Santuario di Santa Maria al Pratonevoso" - F1036
- Protezione di tutela indiretta (Art. 45)