

**LEGENDA**  
Modello Digitale del Terreno Stato Attuale [m s.l.m.]

103.50 - 113.50
113.50 - 123.50
123.50 - 133.50
133.50 - 143.50
143.50 - 153.50
153.50 - 163.50
163.50 - 173.50
173.50 - 183.50
183.50 - 193.50
193.50 - 203.50
203.50 - 213.50
213.50 - 223.50
223.50 - 233.50
233.50 - 241.50

Reticolo Idrografico

07390_15	Sezione Fluviale
IM-5700	Immissioni Idrologiche Puntuali
IM-6000	Immissioni Idrologiche Distribuite
CI01	Connessioni Idrauliche

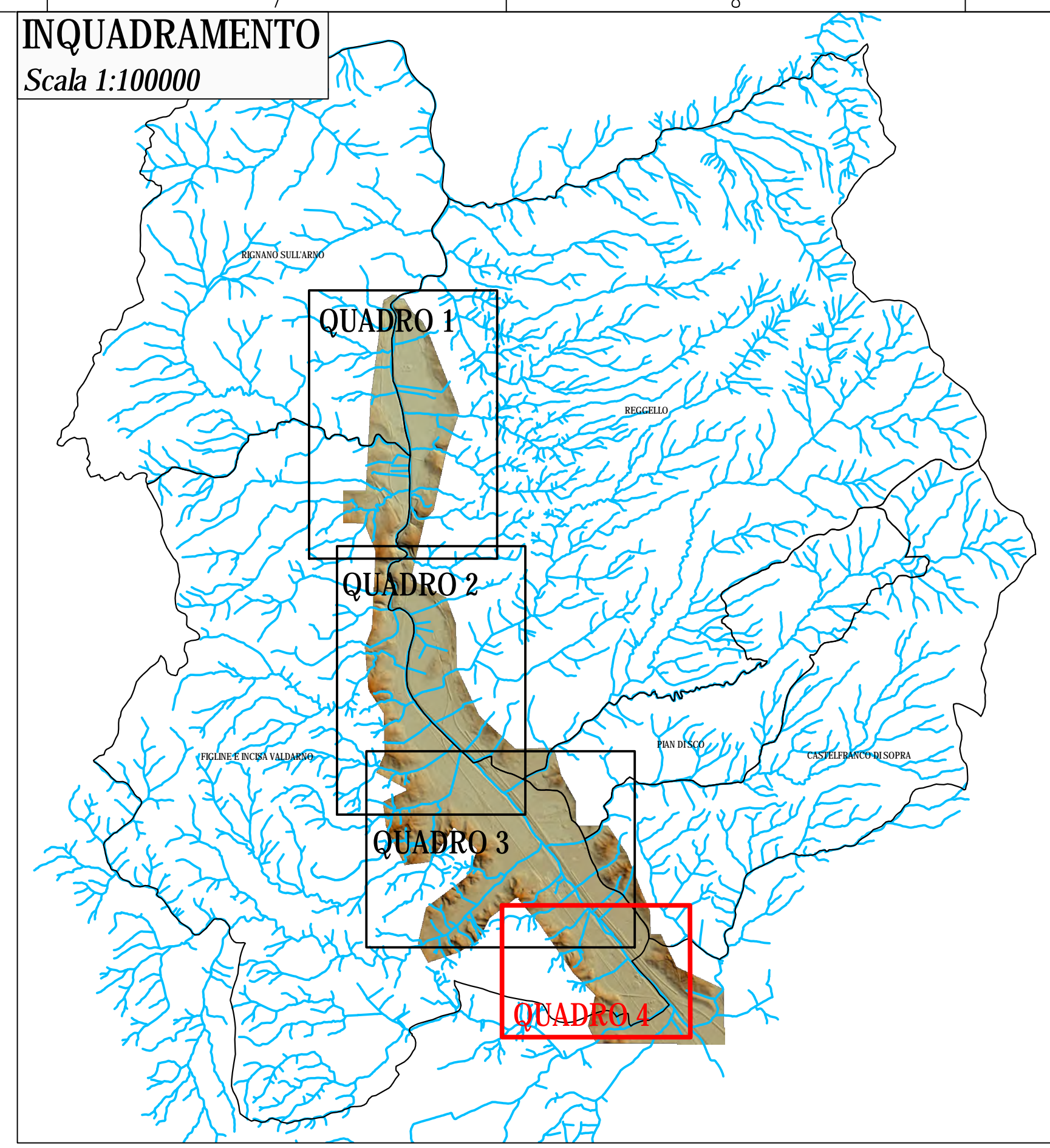

**Sindaca e Assessora alla Pianificazione Territoriale**  
Giulia Mugnai  
**Garante dell'Informazione e della Partecipazione**  
Samuele Venturi  
**Responsabile del Procedimento**  
Angela Rosati

**GRUPPO DI PROGETTAZIONE**

<b>Progetto urbanistico e Coordinamento tecnico</b> Piazza Luciano - PIAZZASTUDIO <b>Collaboratore</b> Stefano Casali	<b>Aspetti ecosistemici e agroforestali</b> Cristina Castelli, Alberto Chiti Batelli, Michele Giunti NEMO Nature and Environment Management Operators S.r.l.
<b>Aspetti geologici e sismici</b> Luca Pagliuzzi - GHEA S.r.l. Engineering & Consulting <b>Collaboratore</b> Serena Vannetti	<b>Aspetti idrologici e idraulici</b> Tiziano Staiano - HYDROGEO Ingegneria S.r.l.
	<b>Valutazione Ambientale Strategica e Studio di Incidenza</b> Alberto Chiti Batelli, Leonardo Lombardi NEMO Nature and Environment Management Operators S.r.l.
	<b>Supporto tecnico - Servizio Pianificazione Urbanistica</b>

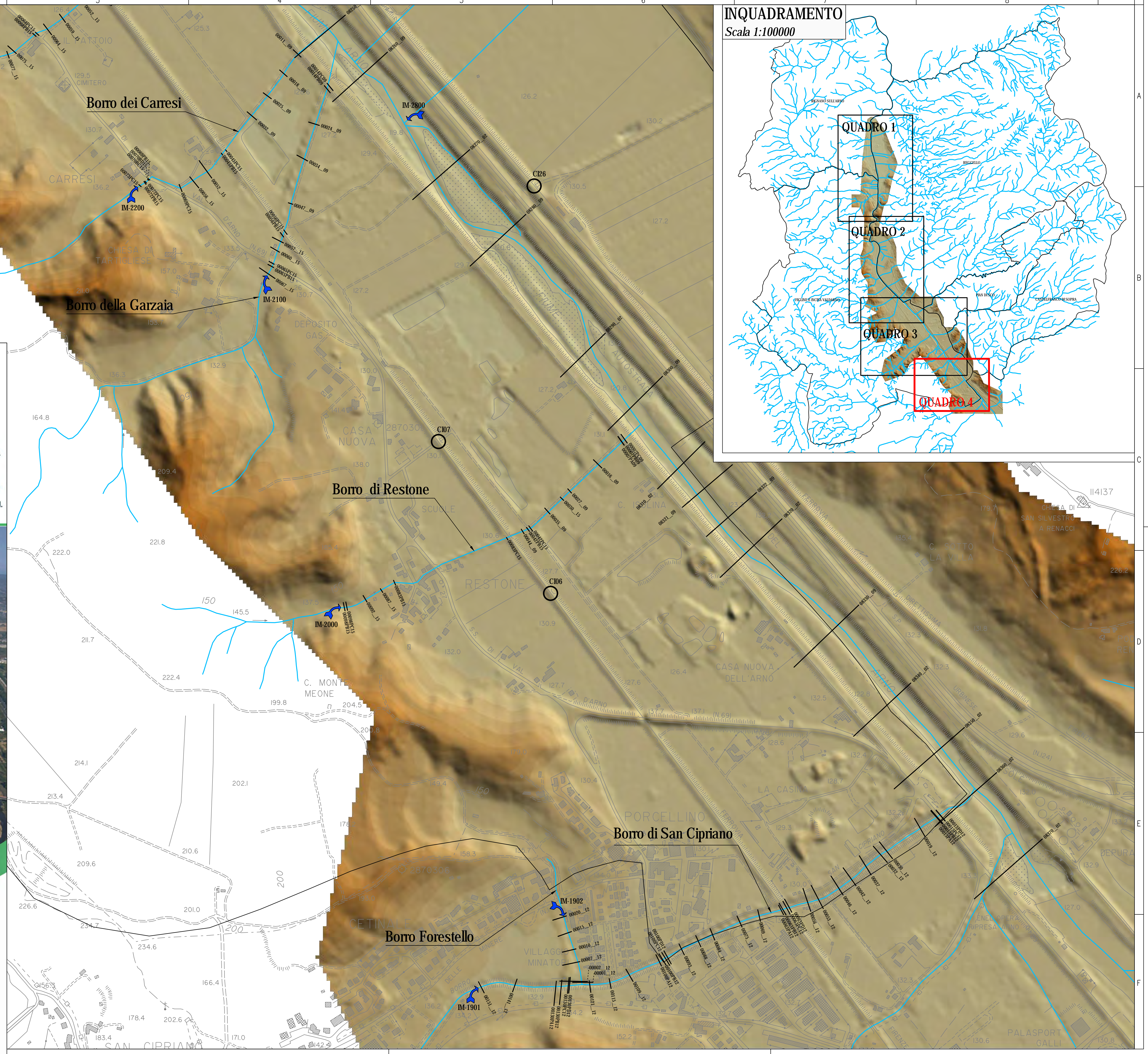

**PIANO STRUTTURALE**  
**ADOZIONE**  
DELIBERAZIONE CC N.  
IS1.2.4 - Planimetria Modello Idraulico - Quadro 4  
scala 1:5.000  
A cura di: Ing. Tiziano Staiano - Hydrogeo Ingegneria s.r.l.