



PIANO STRUTTURALE

APPROVAZIONE

DELIBERAZIONE CC N. 33 DEL 29.03.2019

STR.2.2 -Disciplina delle unità territoriali organiche elementari

Quadro Sud - Scala 1:10.000 - scala1:25.000

Sindaca e Assessora alla Pianificazione Territoriale
Giulia Mugnai
Carare dell'informazione e della Partecipazione
Stefano Casali
Samuele Venturi
Responsabile del Procedimento
Angela Rosati

GRUPPO DI PROGETTAZIONE
Aspetti escavistici e agroforestali
Piazza Luciano - PIAZZASTUDIO
Cristina Castelli, Alberto Chiti Batelli, Michele Giunti
NEMO Nature and Environment Management Operators S.r.l.
Aspetti idrologici e idraulici
Stefano Casali
Tiziano Stalano - HYDROGEO Ingegneria S.r.l.
Aspetti geologici e sismici
Luca Pagliacci - GHEA S.r.l. Engineering & Consulting
Valutazione Ambientale Strategica e Studio di Incidenza
Alberto Chiti Batelli, Leonardo Lombardi
NEMO Nature and Environment Management Operators S.r.l.
Supporto tecnico - Servizio Pianificazione Urbanistica

Perimetro del territorio urbanizzato (LR 65/2014, art.4)
Territorio rurale
Unità Territoriali Organiche Elementari (UTOE)

Sistema ambientale
Interventi per la riduzione del rischio di alluvioni (PGRA - cassa di espansione Autorità di Bacino del Fiume Arno)
Area naturale protetta (esistente)
"La Garza"
B - Zona Speciale di Conservazione - ZSC "Mori del Chianti" (IT 5130002)
Area naturale protetta (proveniente)
A1 - Area riserva di fondovalle - Parco fluviale dell'Arno (Ambito di ripopolamento PTC - A12 Arno)
B1 - Monte Luoro - Monte Aulo: alta collina ad elevato valore naturalistico (Ambito di ripopolamento PTC - A08 Monti del Chianti)
C1 - Monte Murlo Poggio Chiaro: alta collina ad elevato valore naturalistico (Ambito di ripopolamento PTC - A08 Coline fiorentine)
Direzioni di connessione forestale longitudinale
Direzioni di connessione forestale trasversale
Varco di connessione del territorio rurale
Canali di connessione trasversale del territorio rurale
Canali di connessione trasversale del territorio urbanizzato
Area di recupero e/o restauro ambientale (PTCP - art. 21)
Progetto di recupero ambientale ex-miniera di Santa Barbara (Autorizzazione Regionale - Decreto Dirigenziale n. 416/2010)
Sito interessato da inquinamento del suolo (vedi tabella a lato)

Sistema insediativo
Territorio urbanizzato
Territorio urbano a prevalente carattere residenziale di impianto storico
Territorio urbano a prevalente carattere residenziale consolidato
Territorio urbano a prevalente carattere residenziale recente
Territorio urbano a prevalente carattere industriale-artigianale recente
Obiettivo APFA
Centralità urbana
Sistema reticolare delle aree verdi

Area transfrontaliera
Servizio e struttura di rilevanza territoriale (PTC - art. 24 e 24bis) (vedi tabella a lato)
Rappresentazione puntuale
Rappresentazione areale

Sistema infrastrutturale
Linea ferroviaria direttissima Firenze - Roma
Linea ferroviaria lenta Firenze - Roma
FERROVIA FIRENZE ROMA
Stazione ferroviaria di Figline
Fermata ferroviaria di Incisa
Autostrada A1
Autostrada A1: potenziamento (testa corsa)
Confine comunale

Vulnerabilità di connessione interna e/o sovcomunale
Esistente
Adeguamento
Previsione

Parco escursionistico
Coppia dell'Arno
Parcoza oltredorsale
Parcoza secondaria
Parcoze scambianti di Figline
Parcoze scambianti di Incisa

Scale
Scala 1:10.000
Le coordinate leggibili al bordo della tavola sono riferite al sistema di riferimento geografico EPSG: 3003 - Monte Mario / Italy zone 1
1 0 1 2 km

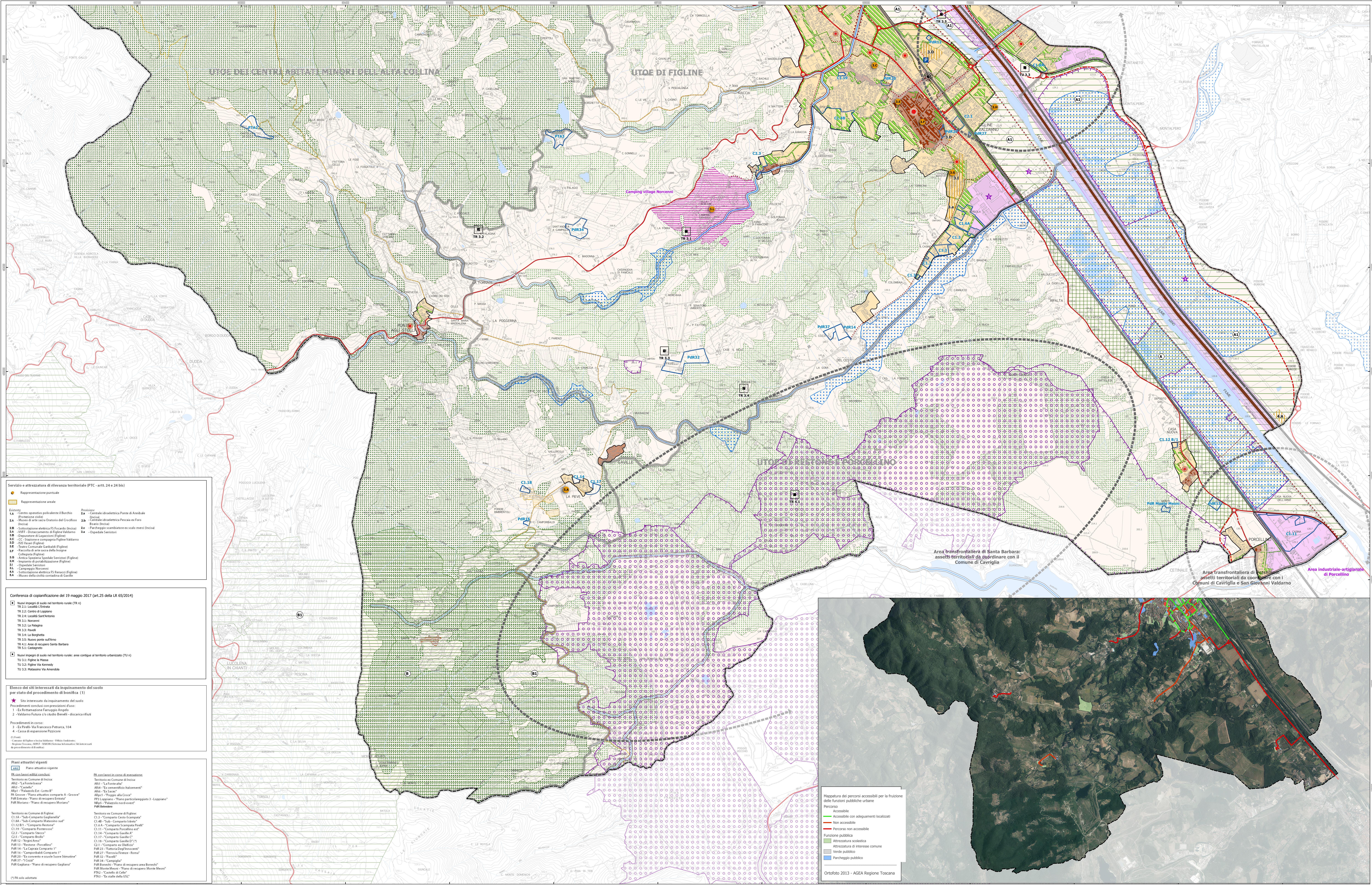

Servizio e attrezzatura di rilevanza territoriale (PTC - art. 24 e 24 bis)

1A - Centro operativo polivalente e Baricco	2A - Centrale idroelettrica Poggio di Anobile
1B - Museo di arte sacra Oratorio del Crocifisso	2B - Centrale idroelettrica Poggio di Fano
2B - Autostazione elettrica FS Ecaro di Incisa	2C - Pacchetto scambiatore ex scale merci Incisa
2A - VVE - Disincantamento di Figline Valdarno	2A - Casaparcia scambiatore
3B - Deposizione di Legazioni (Figline)	
3C - Stazione compressaria Figline Valdarno	
3D - USI Vanni Figline	
3E - Svari Comandati (Cavallotti) (Figline)	
3F - Riscaldamento a rete casa della Ingegnere	
4B - Centro sportivo Sanale (San Giovanni Figline)	
3B - Impianto di bonifica (Figline)	
3B - Ospedale (Figline)	
3A - Campagna Marconi	
4A - Centralizzazione elettrica FS Ravara (Figline)	
8A - Museo della civiltà contadina di Gaville	

Conferenza di copianificazione del 19 maggio 2017 (art.25 della LR 65/2014)

1) Nuovi impieghi di suolo nel territorio rurale (TU r)	
TR 2.1: Località Stradaia	
TR 2.2: Centro di servizio	
TR 2.4: Località Sant'Antonio	
TR 2.5: Barone	
TR 3.2: La Poggio	
TR 3.3: Fivelli	
TR 3.4: La Bargatta	
TR 3.5: Nuovo porto sull'Arno	
TR 4.2: Area di recupero Santa Barbara	
TR 5.1: Castelgaleto	
2) Nuovi impieghi di suolo nel territorio rurale: aree congeci al territorio urbanizzato (TU u)	
TU 2.1: Figline in Italia	
TU 2.2: Figline Via Kennedy	
TU 3.3: Matassino Via Amadeo	

Elenco dei siti interessati da inquinamento del suolo per stato del procedimento di bonifica (1)

Siti interessati da inquinamento del suolo
Procedimento ordinato con concessione di Piano
1 - Ex Bottemassino Fargagnoli Angelo
2 - Villanova Follonica via studio Bonacci - discarica rifiuti

Procedimento in corso:
3 - Ex Fivelli - Via Francesco Petrarca, 104
4 - Casa di Espansione Palazzo

Siti non interessati da inquinamento del suolo:
1 - Ex Bottemassino Fargagnoli Angelo
2 - Villanova Follonica via studio Bonacci - discarica rifiuti
3 - Ex Bottemassino Fargagnoli Angelo

Piani attuativi vigenti

Piano attuativo vigente
Piani connessi a PTO condotti:
Piano di Comune di Incisa
AB2 - "La Fonte base"
AB3 - "Carraia"
AB4 - "Palazzoli Est - Lento B"
AB5 - "Piano situazione campagna A - Grassi"
PBR entrata - "Piano di recupero Ecaro"
PBR Marconi - "Piano di recupero Marconi"
PBR Bottemassino

Terminato ex Comune di Figline:
C1.6A - "Sub-Comparto Casaparcia"
C1.6B - "Sub-Comparto Matassino sud"
C1.2.2.1 - "Comparto Bottemassino"
C1.9 - "Comparto Fontemora"
C2.3 - "Comparto Ecaro"
C2.5 - "Comparto Botto"
PBR 2 - "Bargatta"
PBR 12 - "Marconi - Fontemora"
PBR 13 - "La Capraia Comparsa 1"
PBR 14 - "Campagnoli Comparsa 1"
PBR 15 - "Ex convento ex-casa Sante Speranza"
PBR 27 - "T. Cozza"
PBR 28 - "Piano di recupero Gaville"
PBR Monte Mario - "Piano di recupero Monte Mario"
PBA - "Cassa di Colli"
PBA - "La valle della USC"

Terminato ex Comune di Figline:
C1.2 - "Comparto Centro-Campagna"
C1.4B - "Sub-Comparto Incisa"
C1.4A - "Comparto Campagna Fivelli"
C1.11 - "Comparto Poggio di Fano"
C1.14 - "Comparto Gaville C"
C1.17 - "Comparto Gaville D"
C1.18 - "Comparto Gaville D'1"
C1.19 - "Comparto Gaville D'2"
PBR 22 - "Bottemassino"
PBR 23 - "Comparto ex Oratorio"
PBR 24 - "Bottemassino"
PBR 25 - "T. Cozza"
PBR 26 - "T. Cozza"
PBR 28 - "Campagna"
PBR Bottemassino - "Piano di recupero Monte Mario"
PBA - "Cassa di Colli"
PBA - "La valle della USC"

