

Piano Operativo

Carta del rischio archeologico
(sud-est)

PO.A3

scala 1:10.000

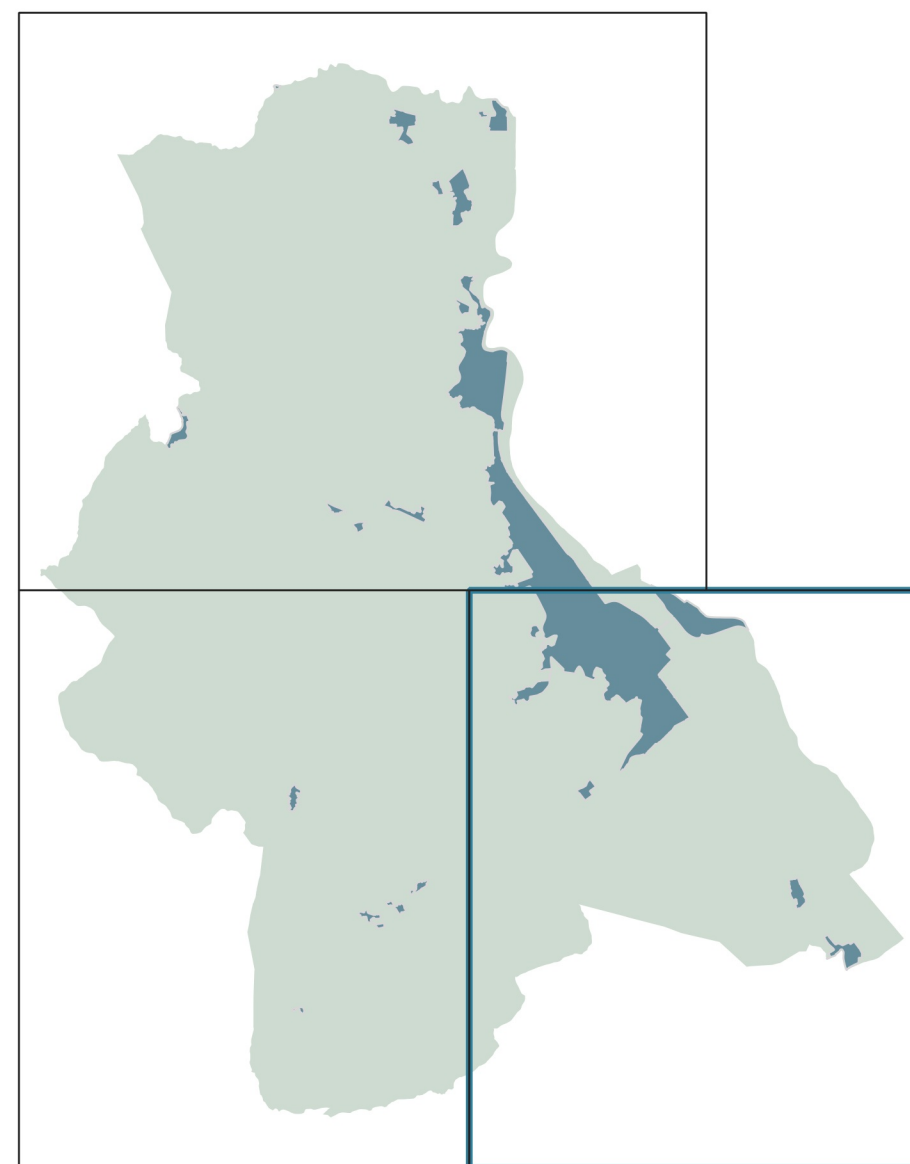

progetto:
Roberto Vezzosi (capogruppo)
Stefania Rizzotti, Ido studio
Monica Coletta, Studio tecnico Agostoli di Coletta Frassinetti Sarrica
Massimiliano Rossi, ProGeo Engineering s.r.l.
Marco Benini, Studio associato Schiatti e Benini
Leonardo Lombardi e Alberto Chiti Batelli, NEMO Nature and Environment Management Operators s.r.l.
Martina Romeo
Gaetano Vicicente
con Archeo Tech & Survey s.r.l.

dicembre 2019

Sindaca: Giulia Mignali
Assessore all'Urbanistica: Paolo Bianchini
Garante dell'informazione e della partecipazione: Ilaria Occhini
Responsabile del procedimento: Angela Rosati

Comune di Figline e Incisa Valdarno

- n° evidenze archeologiche non posizionabili (classe di rischio archeologico basso) e riferimento allo Schedario
 - n° evidenze archeologiche con posizione approssimativa (classe di rischio archeologico medio) e riferimento allo Schedario
 - n° evidenze archeologiche con posizione verificata e/o attendibile (classe di rischio archeologico alto) e riferimento allo Schedario
-
- classe di rischio archeologico medio
 - classe di rischio archeologico alto

