

Comune: Empoli
 Comune: Montepulciano
 Comune: Arezzo
 Comune: Grosseto
 Comune: Livorno
 Comune: Pisa
 Comune: Siena

DUE RIVE PER UN PIANO
 PIANO STRUTTURALE INTERCOMUNALE

Tav. ST07
Empoli Sud

Individuazione del Territorio Urbanizzato e degli ambiti di Paesaggio e degli ambiti di Paesaggio

scala 1:10.000



Luglio 2023

Brenda Barilli
 Sindaco Comune di Empoli
Paolo Marretti
 Sindaco Comune di Montepulciano Fiorentino
Giuseppe Terzani
 Sindaco Comune di Siena
Simona Rosselli
 Sindaco Comune Caranto Guidi
Alessandro Quattori
 Sindaco Comune Capraia e Limite

UFFICIO DI PIANO
Riccardo Manetti
 Responsabile del Procedimento
Renata Fabozzi
 Gerente dell'informazione e della partecipazione
COMUNE DI EMPOLI
Alessandro Antonietti
Valentina Acquasana
Martina Giusti
Marta Sabatini
COMUNE DI MONTEPULCIANO FIORENTINO
Elena Corsolini
COMUNE DI VINCIO
Claudia Peruzzi
Rosanna Spinelli
COMUNE DI CERRETO GUIDI
Lorenzo Ricciarelli
Viola Fabozzi
COMUNE DI CAPRAIA E LIMITE
Roberto Montagni
Alessio Sabatini

GRUPPO DI LAVORO
Giuseppe Parienti
 Coordinatore progetto
Gabriella Bianchetti
 Responsabile ITO
Carlo Santoro
 Collaboratore al progetto
Geo Eco Progetti
Geometri studio associato
 Studi geografici
H.S. Ingegneria s.r.l.
 Studi grafici
PFM srl, società tra professionisti
NEMO - Urban and Environment Management Overseas Ltd.
 Studi urbanistici, urbanistici e tecnici
Alessandro Dario
 Studi economici e demografici
Emmanuela Bianchetti
Giulia Mancini
Chiara Baldacci
 Collaborazione e elaborazione grafica e GIS
SOCIOLAB
 Personaggio partecipativo

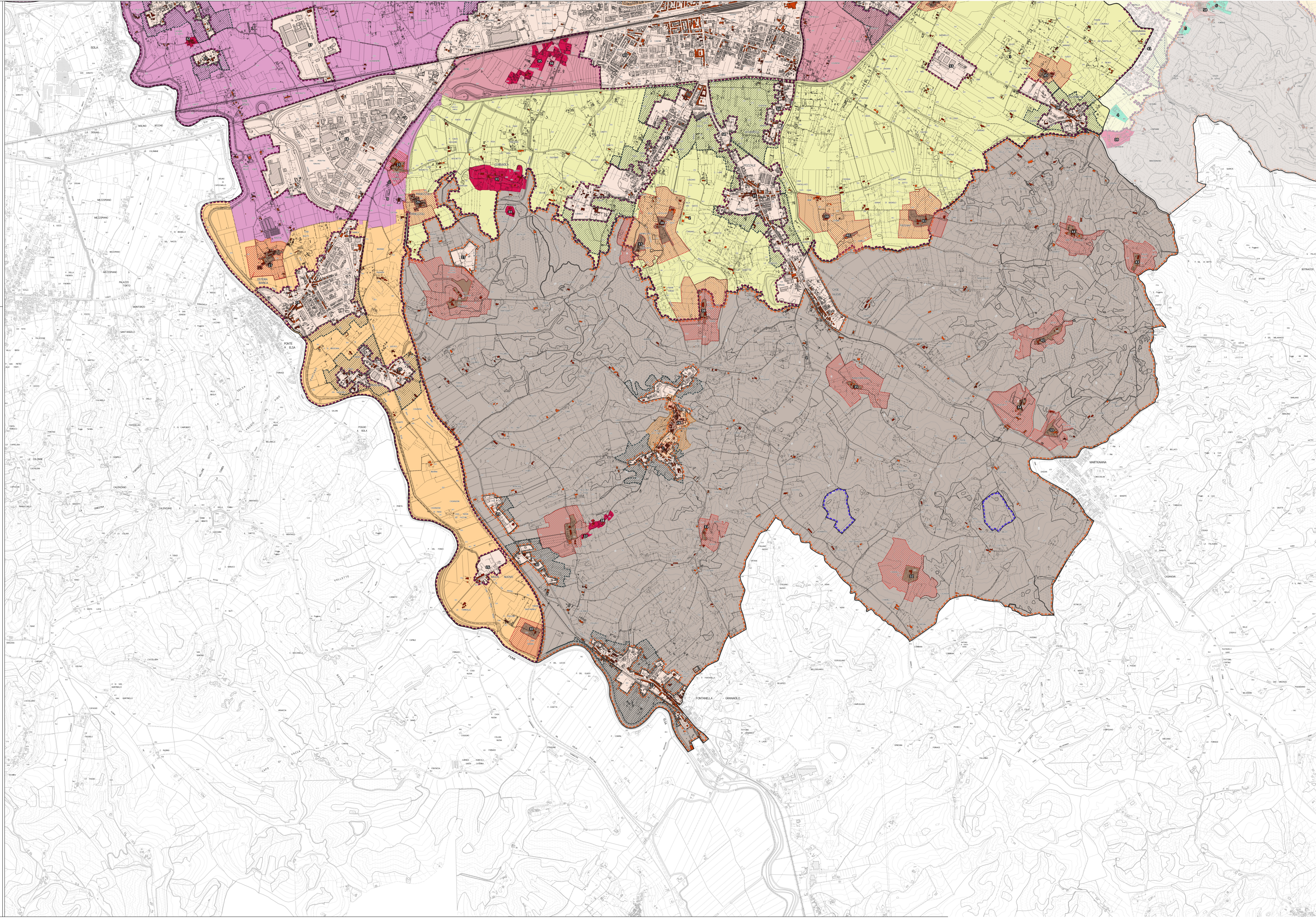

Legenda

Territorio Urbanizzato
 Territorio Urbanizzato (ai sensi dell'art. 4 della L.R. 65/2014)
 Ambito perurbano (ai sensi dell'art. 57 della L.R. 65/2014)

Tessuto insediativo di impianto storico
 Centro Storico (N. Rif. Doc. QP05 - Album di analisi dei centri storici e dei nuclei rurali)
 Pertinenza Centro Storico
 Edifici di impianto storico
 Edificio di impianto storico novecentesco presenti al 1954

Nuclei Rurali
 Nuclei Rurali (N. Rif. Doc. QP05 - Album di analisi dei centri storici e dei nuclei rurali)
 Pertinenza Nuclei Rurali

Le aree ai sensi dell'art. 64, comma 1 lettera d) L.R. 65/2014

Aree specialistiche
 Insediamenti Produttivi (N. Rif. Doc. QP04 - Album di analisi del Territorio Urbanizzato e delle aree ai sensi dell'art. 64 della L.R. 65/2014)
 Insediamenti Turistico-Ricettivi (N. Rif. Doc. QP04 - Album di analisi del Territorio Urbanizzato e delle aree ai sensi dell'art. 64 della L.R. 65/2014)
 Insediamenti di Interesse Generale e Territoriale (N. Rif. Doc. QP04 - Album di analisi del Territorio Urbanizzato e delle aree ai sensi dell'art. 64 della L.R. 65/2014)

Tessuti extraurbani a prevalente funzione residenziale e mista
 Campagna Abitata (N. Rif. Doc. QP04 - Album di analisi del Territorio Urbanizzato e delle aree ai sensi dell'art. 64 della L.R. 65/2014)
 Campagna Urbanizzata (N. Rif. Doc. QP04 - Album di analisi del Territorio Urbanizzato e delle aree ai sensi dell'art. 64 della L.R. 65/2014)

Piano Regionale Cave
 Giacimenti

Ambiti e sub-Ambiti di paesaggio

1. Ambito di paesaggio delle colline dolci e dei fondovalle del Padule
 1.1 Sub-ambito di paesaggio del Vinci
 1.2 Sub-ambito di paesaggio dei crinali di Cerreto Guidi
 2. Ambito di paesaggio della piana Urbanizzata
 2.1 Sub-ambito di paesaggio della città produttiva
 2.2 Sub-ambito di paesaggio delle città sull'Arno
 2.3 Sub-ambito di paesaggio degli insediamenti storici sull'Arno
 2.4 Sub-ambito della piana dell'Elba
 2.5 Sub-ambito della piana perurbana
 2.6 Sub-ambito della valle del Pesa
 3. Ambito di paesaggio della collina Meridionale
 3.1 Sub-ambito di paesaggio dell'Orme e del Turbone
 3.2 Sub-ambito di paesaggio delle colline Fiorentine
 4. Ambito di paesaggio della collina del Montalbano
 4.1 Sub-ambito di paesaggio del crinale del Montalbano
 4.2 Sub-ambito di paesaggio degli insediamenti Collinari