

Tav. ST06
Empoli Sud

**Invarianti strutturali del PIT-PPR
I morfotipi rurali**

scala 1:10.000

Luglio 2023

Brenda Barilli
Sindaco Comune di Empoli

Paolo Marretti
Sindaco Comune di Montelupo Fiorentino

Giuseppe Terzilli
Sindaco Comune di Vinci

Simona Rosselli
Sindaco Comune Caserte Guidi

Alessandro Quattori
Sindaco Comune Capraia e Limite

UFFICIO DI PIANO
Riccardo Manetti
Responsabile del Procedimento

Raimondo Fabozzi
Gerente dell'informazione e della partecipazione

COMUNE DI EMPOLI
Alessandro Antonietti
Valentini Acquasana

Martina Gricci
Martina Sabatelli
COMUNE DI MONTELUPO FIORENTINO

Elena Corsolini
COMUNE DI VINCIO
Claudia Peruzzi
Rosanna Spinelli

COMUNE DI CASERTE GUIDI
Lucrezia Ricciarelli

Viola Fabozzi
COMUNE DI CASAPPA E LIMITE
Roberto Montagni
Alessio Sabatini

GRUPPO DI LAVORO
Giuseppe Partenti
Cristina Barattucci
Gabriella Bianchetti
Responsabile studio

Carlo Santoro
Collaborazione al progetto

Geo Eco Progetti
Geometri studio associato
Studi geologici
H.S. Ingegneria s.r.l.
Studi storici
PPM srl, società tra professionisti
NEMO - Nature and Environment Management Organization s.r.l.
Studi ambientali, approvvigionamento forestali

Alessandro Dario
Studi economici e demografici
Emmanuel Bianchetti
Giulia Mancini
Chiara Baldacci
Collaborazione e elaborazione grafica e GIS

SOCCOLAB
Persono partecipativo

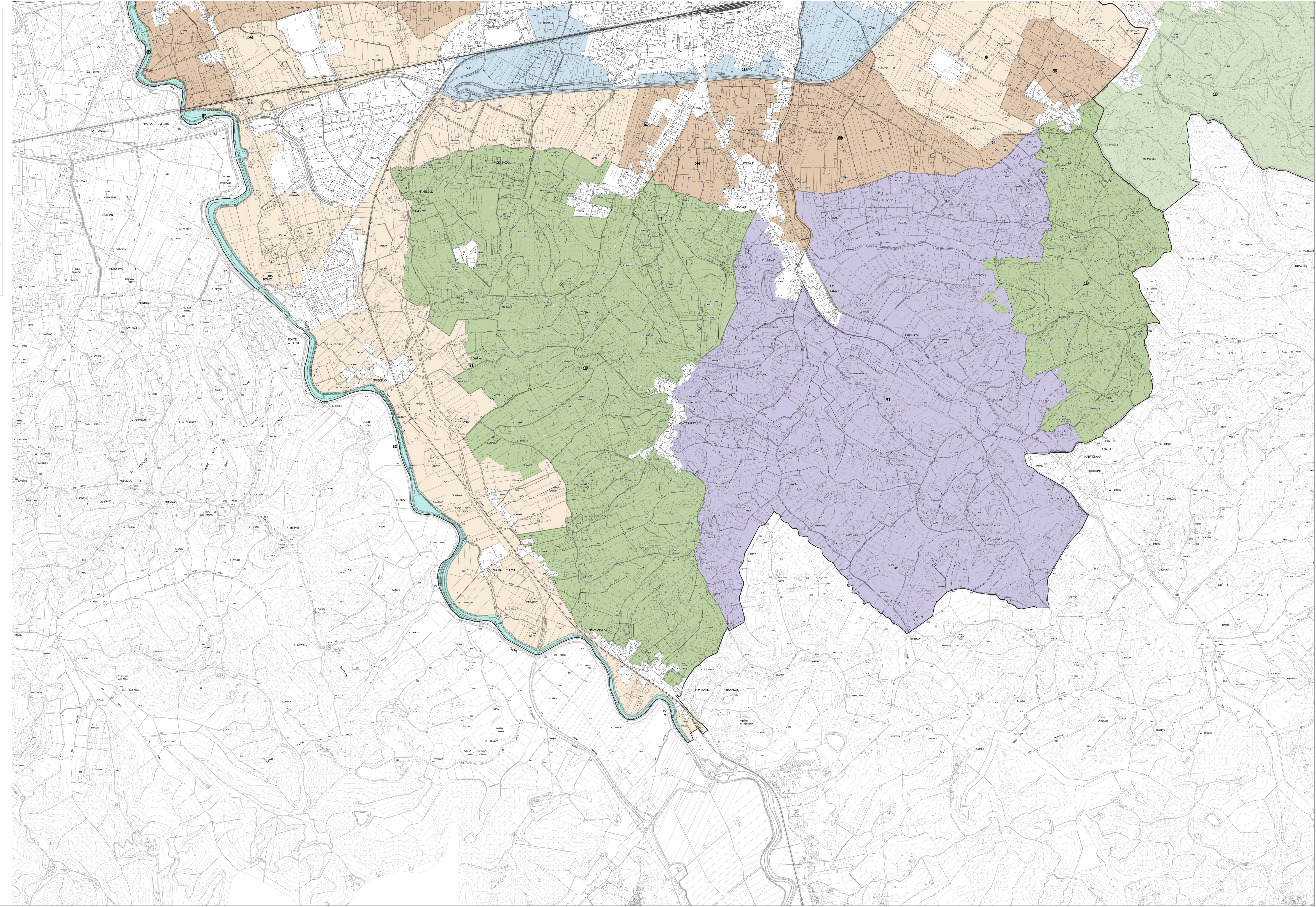

Legenda

Morfotipi rurali

Morfotipi delle colture erbacee

- 06 - Morfotipo dei seminativi semplificati di pianura o di fondovalle
- 07 - Morfotipo dei seminativi a maglia fitta di pianura o fondovalle
- 08 - Morfotipo dei seminativi delle aree di bonifica

Morfotipi specializzati delle colture arboree

- 11 - Morfotipo della viticoltura
- 12 - Morfotipo dell'olivicoltura

Morfotipi complessi delle associazioni colturali

- 15 - Morfotipo dell'associazione seminativo e vigneto
- 16 - Morfotipo del seminativo e oliveto prevalenti di collina
- 18 - Morfotipo del mosaico coltinare a oliveto e vigneto prevalenti
- 20 - Morfotipo del mosaico coltinare complesso a maglia fitta di pianura e delle prime pendici collinari

Morfotipi frammentati della diffusione insediativa

- 23 - Morfotipo delle aree agricole intercluse

Servizi ecosistemici

- E1 - Fascia sommitale boscata del Montalbano
- E2 - pendici meridionali boscate del Montalbano
- E3 - Boschi rettili in mosaico con ecosistemi palustri, praterie umide e seminativi dell'area di Poggioni
- E4 - Ecosistemi fluviali e planiziali del Fiume Arno, Elsa e Pesa