Comune Capraia e Limite | Comune Cerreto Guidi | Comune Empoli | Comune Montelupo F.no | Comune Vinci

DUE RIVE PER UN PIANO

PIANO STRUTTURALE INTERCOMUNALE

Tav.QC05

Vinci Sud

Vegetazione forestale e alberi monumentali

scala 1:10.000

Luglio 2023

Brenda Barnini
Sindaco Comune di Empoli
Paolo Masetti
Sindaco Comune di Montelupo Fiorentino
Giuseppe Torchia
Sindaco Comune di Vinci
Simona Rossetti
Sindaco Comune Cerreto Guidi
Alessandro Giunti
Sindaco Comune Capraia e Limite

UFFICIO DI PIANO
Riccardo Masetti
Responsabile del Procedimento
Romina Falaschi
Garante dell'informazione e della partecipazione
COMUNE DI EMPOLI
Alessandro Amerighi
Valentina Acquaviva
Martina Grocci
Monica Salvadori
COMUNE DI MONTELUPO FIORENTINO
Elena Corsinovi
COMUNE DI VINCI
Claudia Peruzzi
Rosanna Spinelli
COMUNE DI CERRETO GUIDI
Lorenzo Ricciarelli
Viola Fabbrizzi
COMUNE DI CAPRAIA E LIMITE
Roberto Montagni
Alessio Sabatini

GRUPPO DI LAVORO
Giovanni Parlanti
Capogruppo progettista
Gabriele Banchetti
Responsabile VAS
Carlo Santacroce
Collaborazione al progetto
Geo Eco Progetti
Geoprogetti studio associato
Studi geologici
H.S. Ingegneria s.r.l
Studi idraulici
PFM srl. società tra professionisti
NEMO Nature and Environment Management Operators s.r.l.
Studi ambientali, agronomici e forestali
Alessandro Dunio
Studi economici e demografici
Emanuele Bechelli
Giulia Mancini
Chiara Balducci
Collaborazione e elaborazione grafica e GIS

SOCIOLAB
Percorso partecipativo

Legenda

Vegetazione

- Coltivazioni erbacee con vegetazione infestante
- Serre e vivai con vegetazione infestante
- Coltivazioni arboree (vigneti)
- Vigneti abbandonati con ingresso di vegetazione ruderale e cespugliati
- Coltivazioni arboree (frutteti)
- Pioppete e altri impianti di latifoglie o conifere
- Coltivazioni arboree (oliveti)
- Oliveti abbandonati con ingresso di vegetazione ruderale e cespugliati
- Prati stabili (foraggere) anche saltuariamente pascolati
- Seminativi associati a coltivazioni arboree
- Zone agricole eterogenee e mosaicate
- Coltivi in mosaico con arbusteti e cespuglieti decidui
- Colture temporanee o pascoli sotto copertura arborea di specie forestali
- Leccete mesomediterranee (e termomediterranee)
- Querceti termofili e supramediterranei con roverella e/o cerro
- Boschi misti di latifoglie mesofile e mesotermofile
- Castagneti
- Boschi planiziali, ripariali e degli impluvi collinari, anche con eventuale presenza di robinia
- Boschi a prevalenza di specie aliene (es. robinia e ailanto)
- Pinete mediterranee (in larga prevalenza di Pinus pynaster)
- Piantagioni di cipresso
- Boschi a dominanza di pino nero
- Piantagione di conifere esotiche (douglasia)
- Boschi misti di sclerofille e conifere mediterranee
- Boschi misti di querceti e conifere mediterranee
- Boschi misti di latifoglie mesofile e conifere mediterranee
- Boschi misti di castagno e conifere mediterranee
- Pinete mediterranee con presenza significativa di sclerofille
- Piantagioni di cipresso con presenza significativa di sclerofille
- Ginestreti
- Macchie a dominanza di eriche, corbezzolo, leccio e ginepri
- Cespugleti, roveti e garighe termomediterranee
- Arbusteti e cespuglieti decidui (mosaici di prunetti, ginestreti, rosetti, anche con ingresso di specie aliene)
- Greti ghiaiosi privi di vegetazione
- Vegetazione rada delle balze plioceniche
- Vegetazione igrofila delle paludi dulcacquicole (canneti, scirpeti, ecc.)
- Specchi d'acqua
- Corsi d'acqua

Aree assimilate

- Aree assimilate

Altri elementi

Alberi
- Alberi monumentali
- Alberi camporili
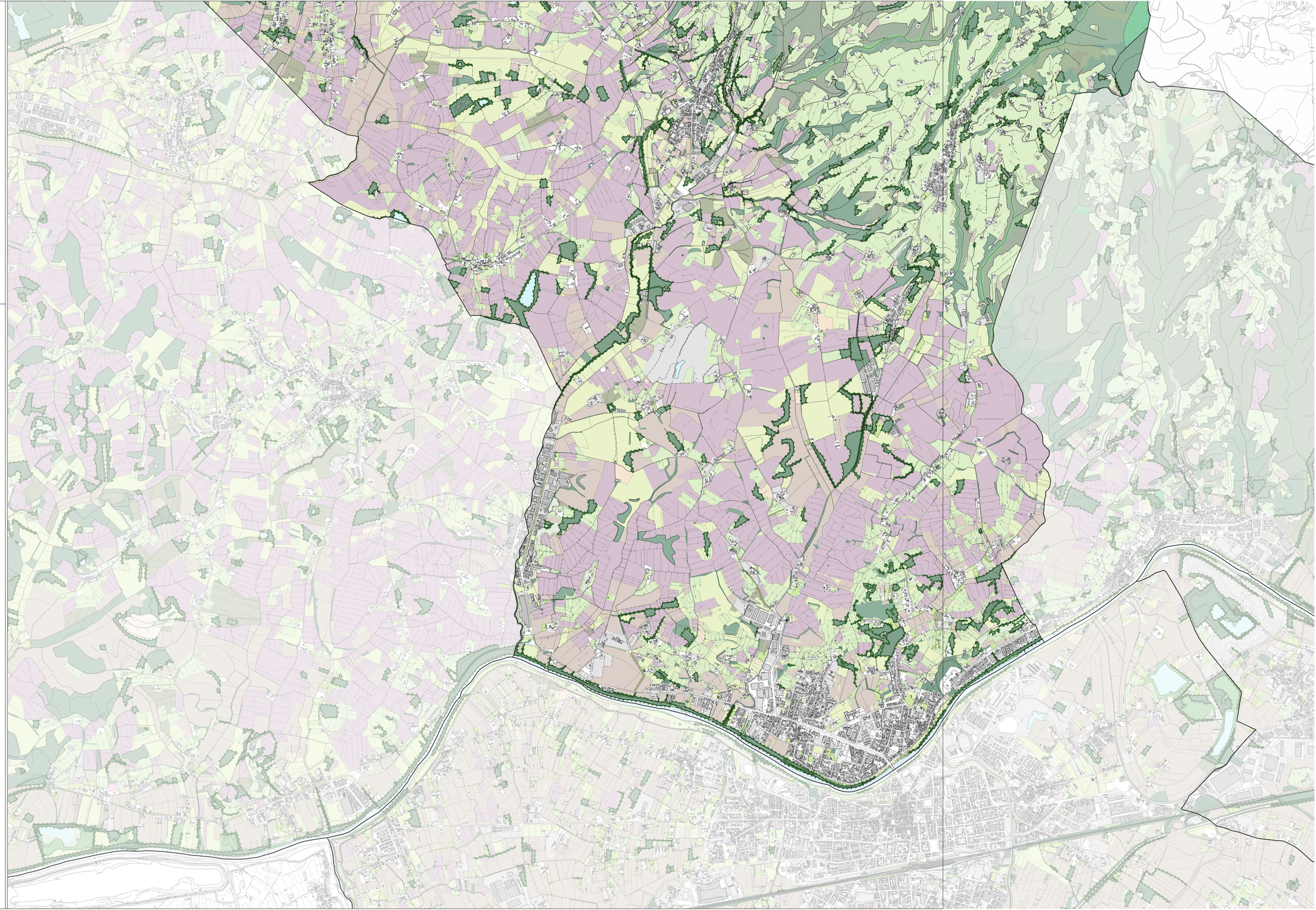
Filari
- Filari arborei