Comune Capraia e Limite | Comune Cerreto Guidi | Comune Empoli | Comune Montelupo F.no | Comune Vinci

DUE VIVE PER UN PIANO

PIANO STRUTTURALE INTERCOMUNALE

Tav. QC04

Vinci Nord

Uso del suolo attuale

scala 1:10.000

Luglio 2023

Brenda Barnini
Sindaco Comune di Empoli
Paolo Masetti
Sindaco Comune di Montelupo Fiorentino
Giuseppe Torchia
Sindaco Comune di Vinci
Simona Rossetti
Sindaco Comune Cerreto Guidi
Alessandro Giunti
Sindaco Comune Capraia e Limite

UFFICIO DI PIANO
Riccardo Manetti
Responsabile del Procedimento
Romina Falaschi
Garante dell'informazione e della partecipazione
COMUNE DI EMPOLI
Alessandro Amunziati
Valentina Acquasana
Martina Grocci
Monica Salvadori
COMUNE DI MONTELUPO FIORENTINO
Elena Corsinovi
COMUNE DI VINCI
Claudia Peruzzi
Rosanna Spinelli
COMUNE DI CERRETO GUIDI
Lorenzo Riccirelli
Viola Fabbrizzi
COMUNE DI CAPRAIA E LIMITE
Roberto Montagni
Alessio Sabatini

GRUPPO DI LAVORO
Giovanni Parlanti
Capogruppo progettista
Gabriele Banchetti
Responsabile VAS
Carlo Santacroce
Collaborazione al progetto
Geo Eco Progetti
Geoprogetti studio associato
Studi geologici
H.S. Ingegneria s.r.l
Studi idraulici
PFM srl. società tra professionisti
NEMO - Nature and Environment Management Operators s.r.l.
Studi ambientali, agronomici e forestali
Alessandro Dunio
Studi economici e demografici
Emanuele Bechelli
Giulia Mancini
Chiara Balducci
Collaborazione e elaborazione grafica e GIS

SOCIOLAB
Percorso partecipativo

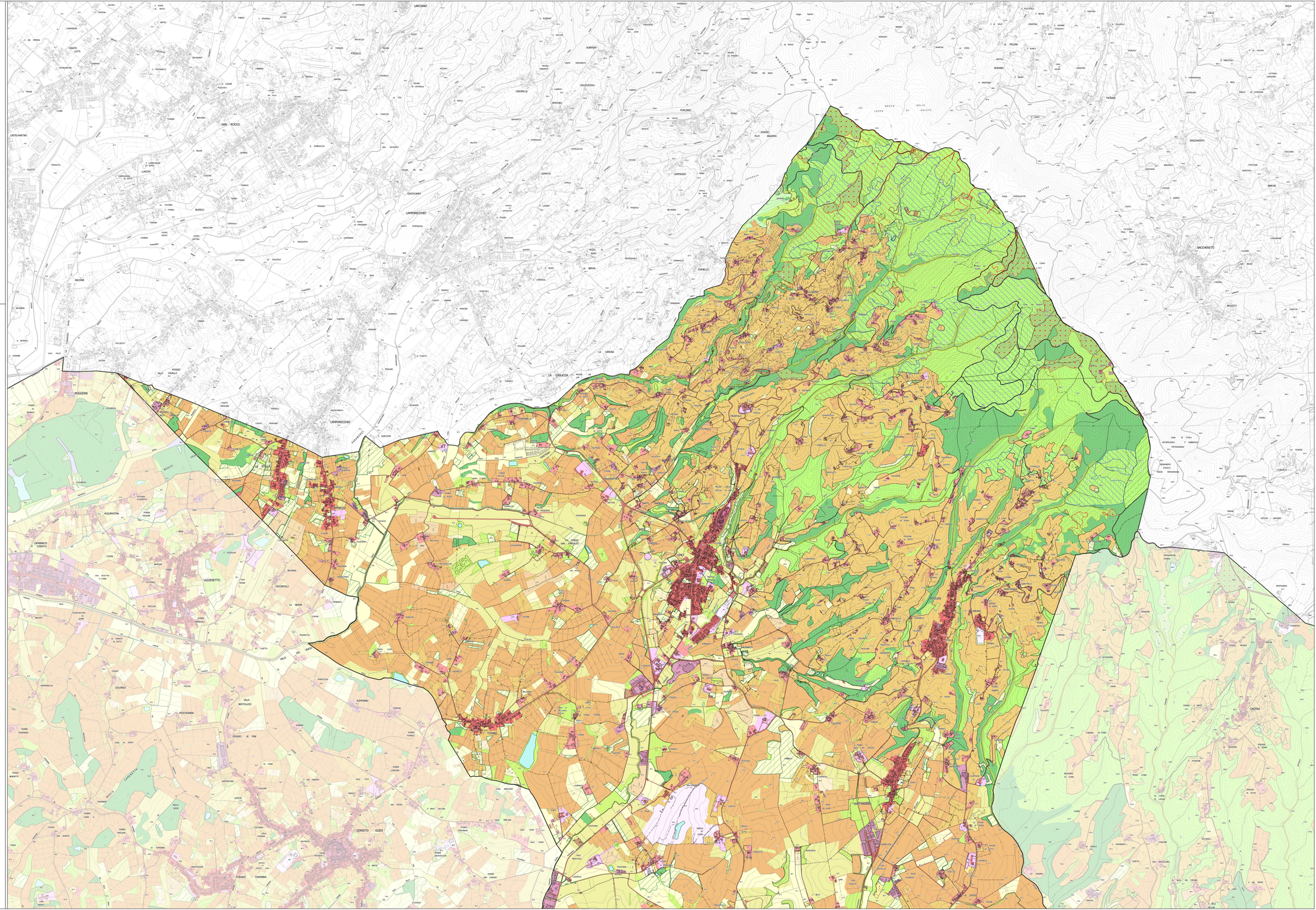

Legenda

- 111 - Zone residenziali di tipo residenziale
- 112 - Zone residenziali a tessuto discontinuo e rado
- 1121 - Pertinenza abitativa, edificato sparso
- 121 - Aree industriali e commerciali
- 1211 - Depuratori
- 1212 - Impianti fotovoltaici
- 122 - Reti stradali, ferroviarie e infrastrutture tecniche
- 131 - Aree estrattive
- 132 - Discriche, depositi di rottami
- 133 - Cantieri, edifici in costruzione
- 141 - Aree verdi urbane
- 1411 - Cimiteri
- 142 - Aree ricreative e sportive
- 151 - Siti archeologici
- 152 - Monumenti o rovine
- 210 - Seminativi irrigui e non irrigui
- 2101 - Serre stabili
- 2102 - Vivai
- 2103 - Seminativi a riposo o incolti
- 221 - Vignetti
- 2211 - Vigneti in abbandono colturale
- 222 - Frutteti e frutti minori
- 2221 - Arboricoltura
- 223 - Oliveti
- 2231 - Oliveti in abbandono colturale
- 231 - Prati stabili
- 241 - Colture temporanee associate a colture permanenti
- 242 - Sistemi colturali e particellari complessi
- 243 - Colture agrarie con presenza di spazi naturali importanti
- 244 - Aree agroforestali
- 3111 - Boschi a prevalenza di querce e altre latifoglie sempreverdi (quali leccio e sughera)
- 3112 - Boschi a prevalenza di querce caducifoglie (cerro e/o roverella e/o farnetto e/o rovere e/o farnia)
- 3113 - Boschi misti a prevalenza di altre latifoglie autoctone (latifoglie mesofile e mesotermofile quali acero-frassino, carpino nero-orniello)
- 3114 - Boschi a prevalenza di castagno
- 3116 - Boschi a prevalenza di igrofite (quali salici e/o pioppi e/o ontani, ecc.)
- 3117 - Boschi ed ex-piantagioni a prevalenza di latifoglie esotiche (quali robina, e ailanto)
- 3121 - Boschi a prevalenza di pini mediterranei e cipressi (pino domestico, pino marittimo, pino d'aleppo)
- 3122 - Boschi a prevalenza di pini oro-mediterranei e montani (pino nero e laricio, pino silvestre, pino loricato)
- 3125 - Boschi ed ex-piantagioni a prevalenza di conifere esotiche (qauli douglasia, pino insigne, pino strobo)
- 31311 - Boschi misti di conifere e latifoglie a prevalenza di querce e altre latifoglie sempreverdi (qauli leccio e sughera)
- 31312 - Boschi misti di conifere e latifoglie a prevalenza di querce caducifoglie (cerro e/o roverella e/o farnetto e/o rovere e/o farnia)
- 31313 - Boschi misti di conifere e latifoglie a prevalenza di altre latifoglie autoctone (latifoglie mesofile e mesotermofoli quali acero-frassino, carpino nero-orniello)
- 31314 - Boschi misti di conifere e latifoglie a prevalenza di castagno
- 31321 - Boschi misti di conifere e latifoglie a prevalenza di pini mediterranei e cipressi (pino domestico, pino marittimo, pino d'aleppo)
- 322 - Brughiere e cespuglieti
- 3231 - Macchia alta
- 3232 - Macchia bassa e garighe
- 324 - Aree a vegetazione boschiva e arbustiva in evoluzione
- 331 - Spiagge, dune e sabbie
- 333 - Aree con vegetazione rada
- 411 - Paludi interne
- 511 - Corsi d'acqua, canali e idrovie
- 512 - Bacini d'acqua