

PIANO STRUTTURALE INTERCOMUNALE DELLE CITTÀ E TERRITORI DELLE DUE RIVE
 Associazione dei Comuni di Empoli, Montelupo Fiorentino, Vinci, Cerreto Guidi, Capraia e Limite

Città Metropolitana di Firenze

Arch. Giovanni Pariani
 Capogruppo Progettista

Arch. Gabriele Bianchi
 Sindaco del Comune di Montelupo Fiorentino

GEOPROGETTI STUDIO ASSOCIATO
 U.S. Ingegneria s.r.l.

PNM S.r.l. Società Tra Professionisti
 Ag. Irene Giannini

Avv. Gian Paolo Dam
 Studio Associato ANL

Dot.ssa Archeologia Giordana Pica

Arch. Paolo Pizzarelli
 Dirigente del settore urbanistico del Comune di Empoli

Arch. Riccardo Mazetti
 Responsabile dell'aggregamento e il Responsabile di Servizio Assetto del Territorio del Comune di Montelupo Fiorentino

Ing. Claudia Panzani
 Responsabile del Settore Urbanistico e Assetto del Territorio del Comune di Vinci

Arch. Edo Reali
 Responsabile del Settore Urbanistico e Assetto del Territorio del Comune di Capraia e Limite

Arch. Roberto Montagni
 Responsabile del Settore Urbanistico e Assetto del Territorio del Comune di Cerreto Guidi

Dot.ssa Romana Falaschi
 Coordinatrice dell'Informazione Funzionale del Comune di Vinci

Avvio del Procedimento
 ai sensi dell'art. 17 della L.R. 65/2014

Mosaico dei Piani Strutturali Comunali
 Tav. 06

Ottobre 2018

Tav 91.1 - U.T.O.E.

LEGENDA

----- Confine comunale
 - - - - - Perimetro degli aggregati urbani

Unità territoriali organiche elementari

1. Colline di Cerreto Guidi
 2. Colline di Lazerretto
 3. Fondovalle del Padule
 4. Valle dell'Arno

Tav C5 4.1 - U.T.O.E.

Legenda

UTOE 1 Verde
 UTOE 2 Verde
 UTOE 3 Spazio - Vegetazione - Natura
 UTOE 4 Frazioni - Appalti, Bello, Tasso, S. Annino
 UTOE 5 Nuclei rurali - Barano, Tigliano, Mezzano, Meloni, Colagrande, Lugnano, Poggiole, Villa, Vico, S. Lucia, Migliara
 UTOE 6 Territorio rurale

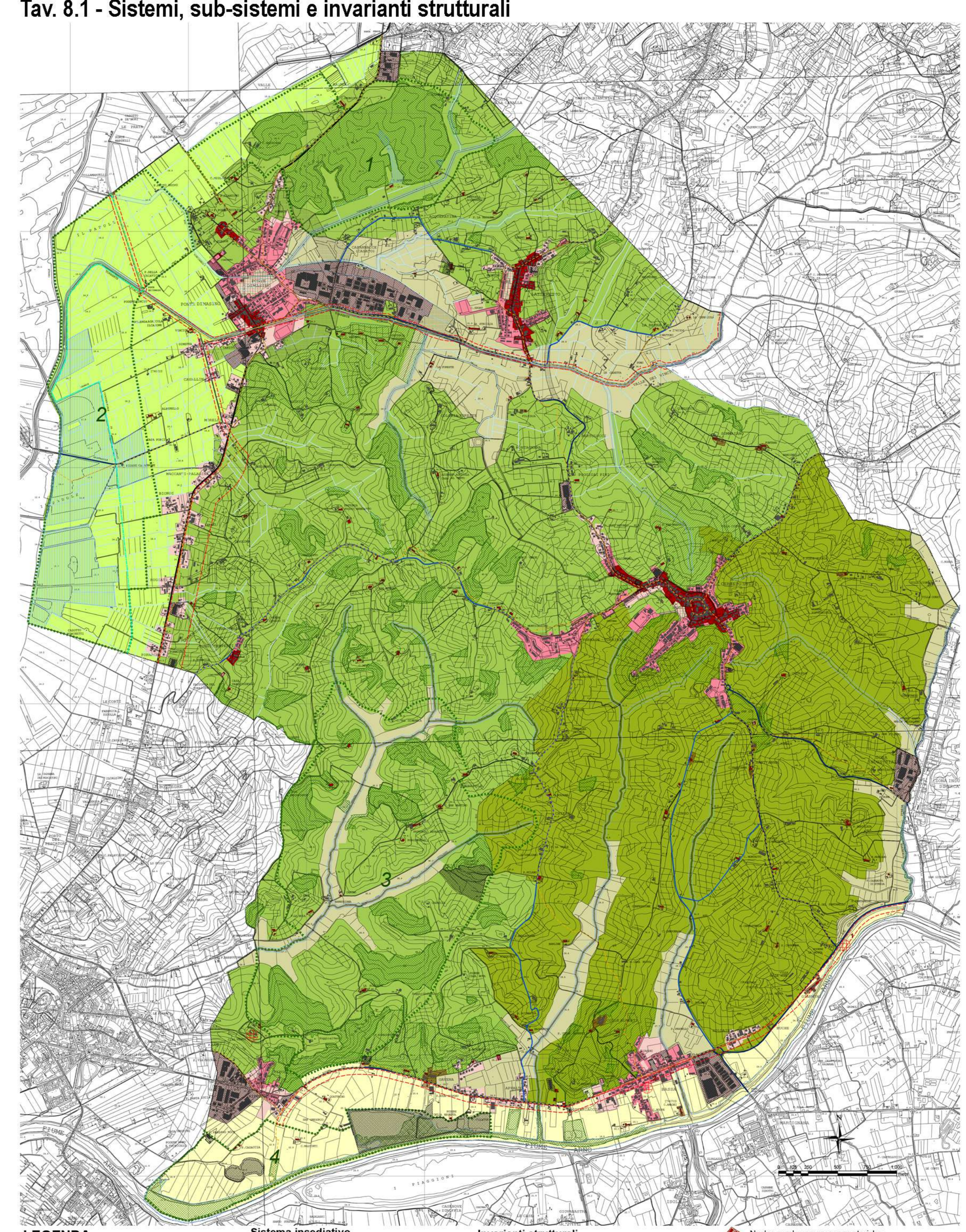
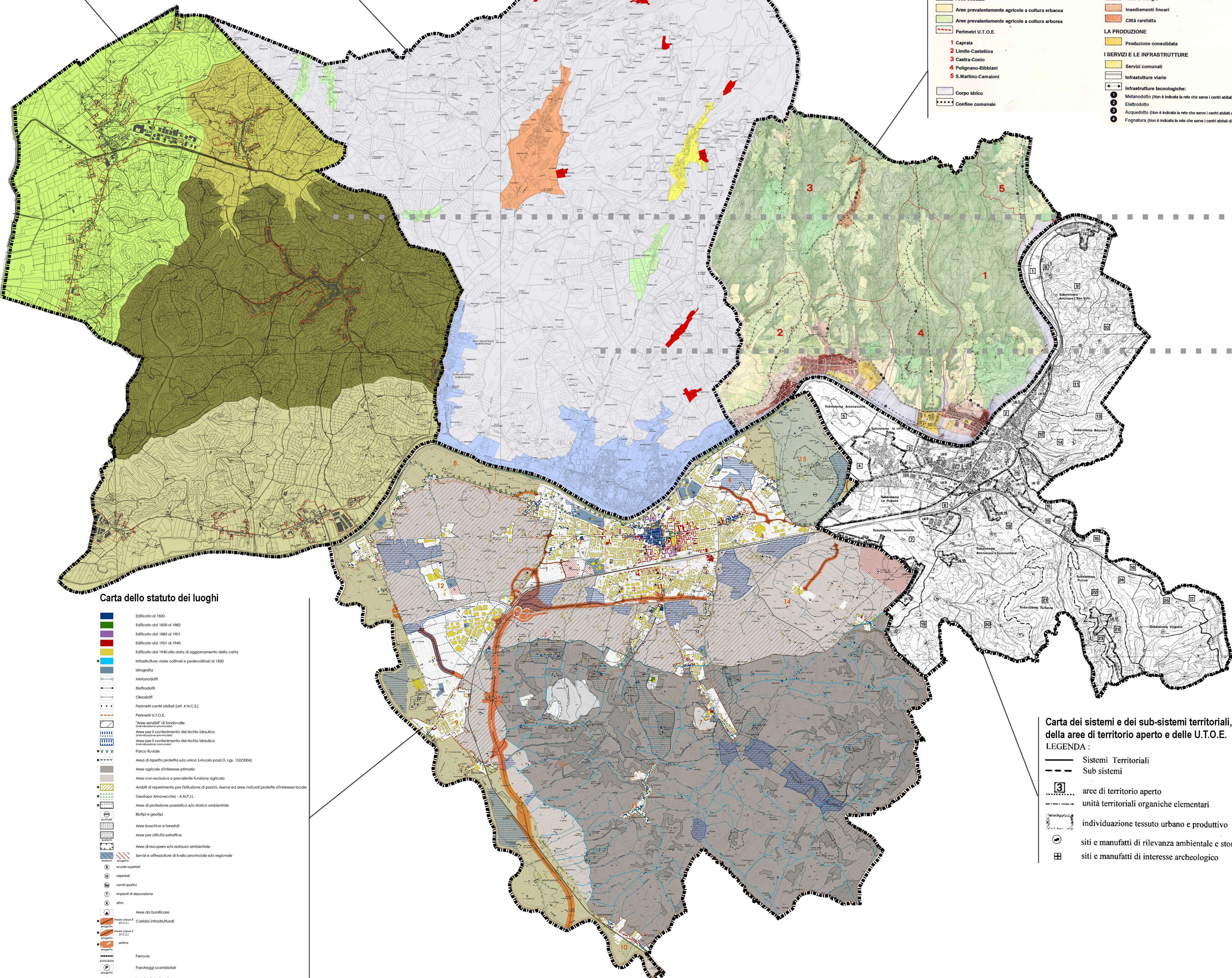

Tav. C5 2.1 - Sistemi funzionali

LEGENDA:

- Sistemi Territoriali
- Sub sistemi
- aree di territorio aperto
- unità territoriali organiche elementari
- individuazione tessuto urbano e produttivo
- siti e manufatti di rilevanza ambientale e storico-culturale
- siti e manufatti di interesse archeologico

Struttura dei Piani Strutturali

Comuni	Obiettivi	Dimensionamento	Sistemi	UTOE
Capraia e Limite Approvazione 24/06/2002	Non presenti	Globale	Territoriali, su base funzionale	Ricoprono intero territorio comunale
Cerreto Guidi Approvazione 22/09/2008	Obiettivi generali di sostenibilità e specifici	SUL (e numero di alloggi) per UTOE e per funzione	Territoriali	Basate su sistemi territoriali
Empoli Approvazione 04/11/2013	Non presenti	SUL per UTOE (posti letto per funzione ricettiva)	Sistemi trasversali funzionali	Riferiti alle aree abitate
Montelupo Fiorentino Approvazione 23/03/1998	Definiti obiettivi generali e specifici	Allegato B	Territoriali	Complementarietà tra UTOE e aree aperte
Vinci Approvazione 21/07/2010 Variante 27/03/2014	Definiti obiettivi generali	SUL per UTOE (posti letto per funzione ricettiva)	Funzionali e complementari, suddivisione in sub-sistemi e ambiti	Indipendenti dai sistemi

