

Attuazione dell'art.11 della legge 24 giugno 2009, n.77

MICROZONAZIONE SISMICA

di livello 2

Colonne Stratigrafiche

Regione Toscana

Comune di Montelupo Fiorentino

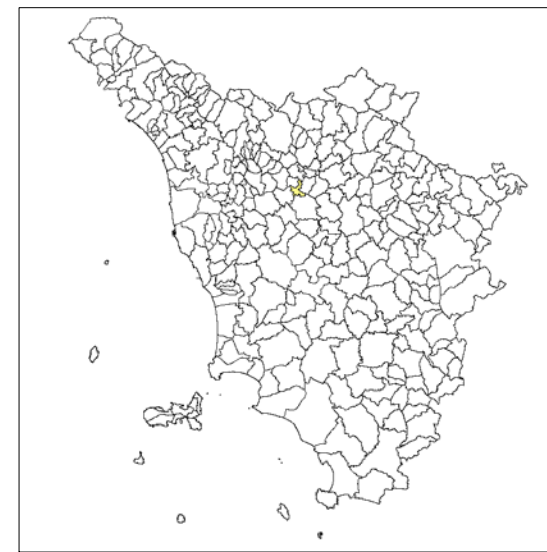

Regione Toscana Servizio Sismico Regionale Comune di Montelupo Fiorentino	Soggetto Realizzatore GEOPROGETTI Studio Associato Regione Toscana Servizio Sismico Regionale Comune di Montelupo Fiorentino	Data: 28.10.2022
---	--	---------------------

ZONE STABILI SUSCETTIBILI DI AMPLIFICAZIONI LOCALI



LEGENDA

- Terreni prevalentemente sabbiosi (SC, SW)
- Terreni prevalentemente ghiaiosi (GM, GC, GP, GW)
- Terreni prevalentemente coesivi (ML)
- Alternanza di terreni coesivi e ghiaiosi sovraconsolidati (GM/ML)
- IS - Incoerente o poco consolidato di substrato
- COS - Substrato argillitico alterato
- LPS - Substrato lapideo stratificato
- SFLP - Substrato lapideo fratturato o alterato
- SFLPS - Substrato lapideo stratificato fratturato o alterato