PROTEZIONE CIVILE
Presidenza del Consiglio dei Ministri
Dipartimento della Protezione Civile

Regione Toscana

CONFERENZA DELLE REGIONI E DELLE PROVINCE AUTONOME

Attuazione dell'articolo 11 della legge 24 giugno 2009, n. 77

MICROZONAZIONE SISMICA

QG04a Carta delle microzone omogenee in prospettiva sismica

Ponte di Masino - Lazzaretto

scala 1: 5.000

Regione Toscana

Comune di Cerreto Guidi (FI)

Regione	Soggetto realizzatore:	Data
Regione Toscana – Settore Sismica	Comune di Cerreto Guidi (Servizio Assetto del Territorio) RUP Dott. Geol. Monica Salvadori Professionisti incaricati: Dott. Geol. Eros Aiello Dott. Geol. Gabriele Grandini GEOGEO PROGETTI Via Andrea del Castagno, 8 - 50132 Firenze tel.055/571393, 055/579964; fax.055/5022329 info@geoeoprogetti.com	settembre 2022

Legenda

Punti di rumore

Punti di misura di rumore ambientale (con indicazione del valore di f°)

Zone di Attenzione per Instabilità

- ZA FR - Zona di Attenzione per Instabilità di versante - Zona 1
- ZA FR - Zona di Attenzione per Instabilità di versante - Zona 2
- ZA FR - Zona di Attenzione per Instabilità di versante - Zona 3
- ZA FR - Zona di Attenzione per Instabilità di versante - Zona 4
- ZA FR - Zona di Attenzione per Instabilità di versante - Zona 8
- ZA FR - Zona di Attenzione per Instabilità di versante - Zona 9
- ZA FR - Zona di Attenzione per Instabilità di versante - Zona 11

ZONE STABILI SUSCETTIBILI DI AMPLIFICAZIONI LOCALI

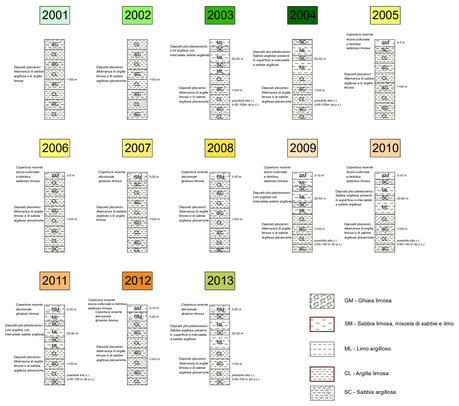
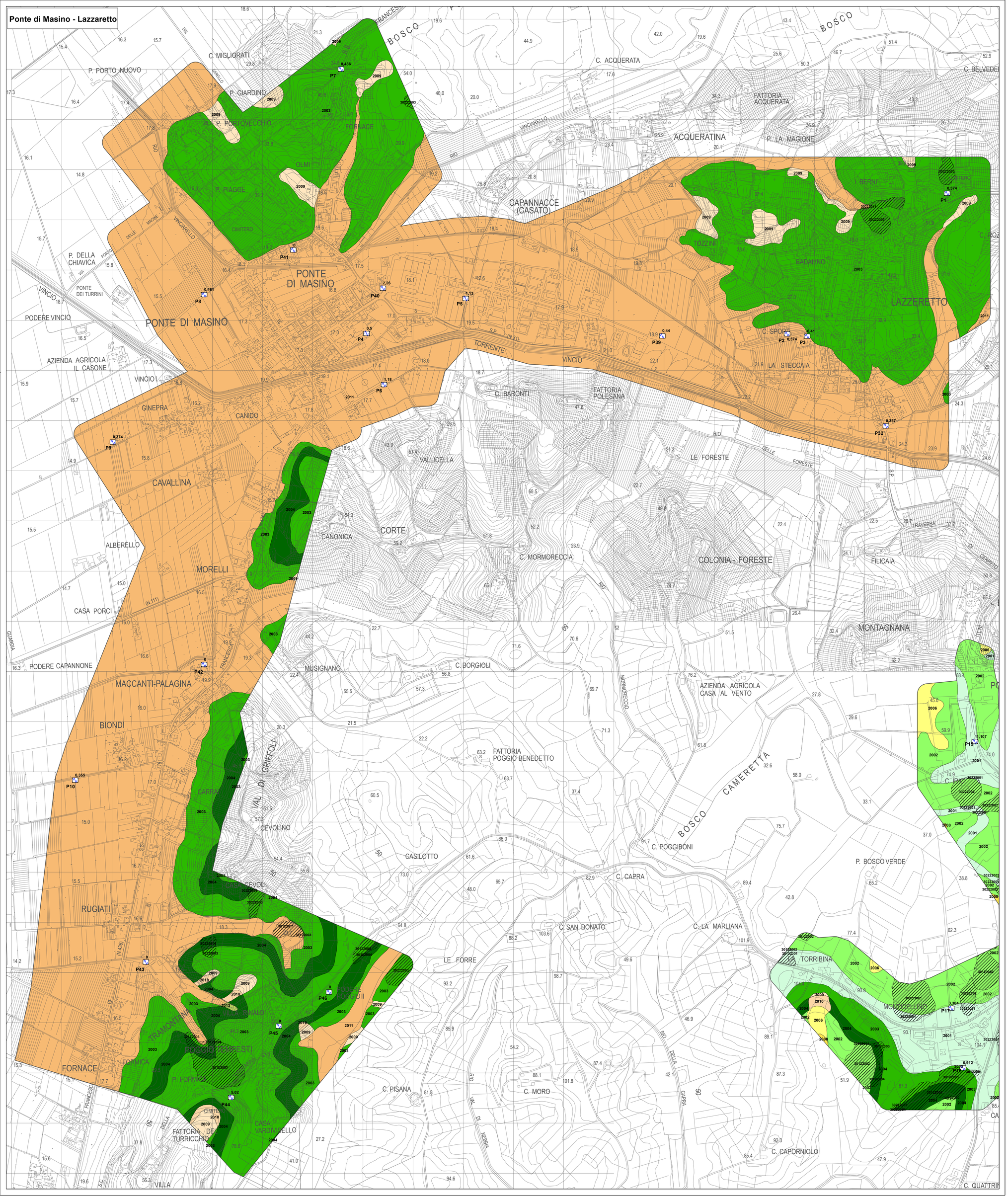
0 250 500 Metri 1.000