

**Comune di Empoli**  
 Città Metropolitana di Firenze  
**PIANO OPERATIVO**  
 ai sensi dell'art. 95 della L.R. 65/2014

<b>Giovanni Parlanti</b> Progettista	<b>Brenda Barnini</b> Sindaco
<b>Gabriele Bianchetti</b> Responsabile VAS e censimento PEE	<b>Fabio Barsottini</b> Vicesindaco - deleghe lavori pubblici, infrastrutture, mobilità, urbanistica, edilizia
<b>Geo Eco Progetti</b> Aspetti geologici	<b>Alessandro Annunziati</b> Responsabile del Procedimento
<b>H.S. Ingegneria s.r.l.</b> <b>Simone Pozzolini</b> <b>Ella Degli Innocenti</b> Aspetti idraulici	<b>Martina Graccl</b> <b>Valentina Acquasana</b> <b>Monica Salvadori</b> Settore IV - Gestione del Territorio
<b>Emanuele Bechelli</b> Collaborazione al progetto e PEBA	<b>Romina Falaschi</b> Garante dell'informazione e della Partecipazione
<b>Chiara Balducci</b> Elaborazione grafica e GIS	

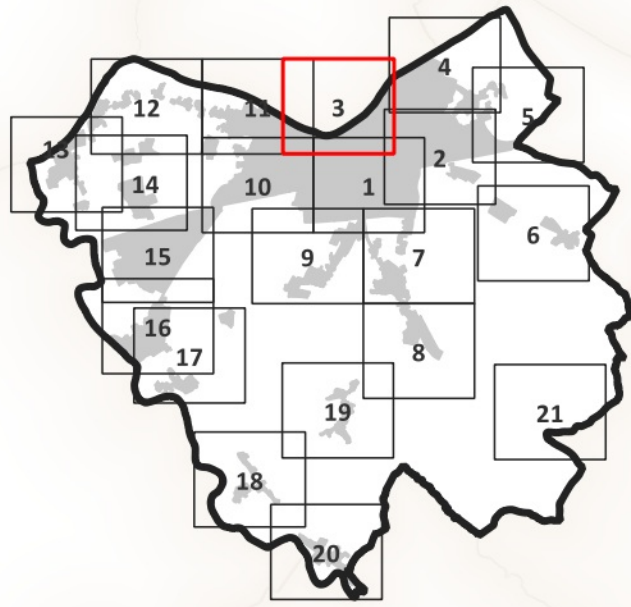

**Piano per la programmazione degli interventi volti all'eliminazione delle barriere architettoniche (PEBA)**  
 Tav. PEBA n.3

**Inquadramento aree**  
 scala 1:2.000

Adottato con Del. C.C. n. \_\_\_\_\_

**Aprile 2024**

- Legenda**
- ▲ n. - Parcheggi (Vol. I)
  - n. - Aree verdi (Vol. II)
  - n. - Attrezzature (Vol. III)

