

Giovanni Parlanti
Progettista

Gabriele Bianchetti
Responsabile VAS e censimento PEE

Geo Eco Progetti
Aspetti geologici

H.S. Ingegneria s.r.l.
Simone Pozzolini
Ella Degli Innocenti
Aspetti idraulici

Emanuele Bechelli
Collaborazione al progetto e PEBA

Chiara Balducci
Elaborazione grafica e GIS

Brenda Barnini
Sindaco
Fabio Barsottini
Vicesindaco - deleghe lavori pubblici, infrastrutture, mobilità, urbanistica, edilizia

Alessandro Annunziati
Responsabile del Procedimento

Martina Gracì
Valentina Acquasana
Monica Salvadori
Settore IV - Gestione del Territorio

Romina Falaschi
Garante dell'informazione e della Partecipazione

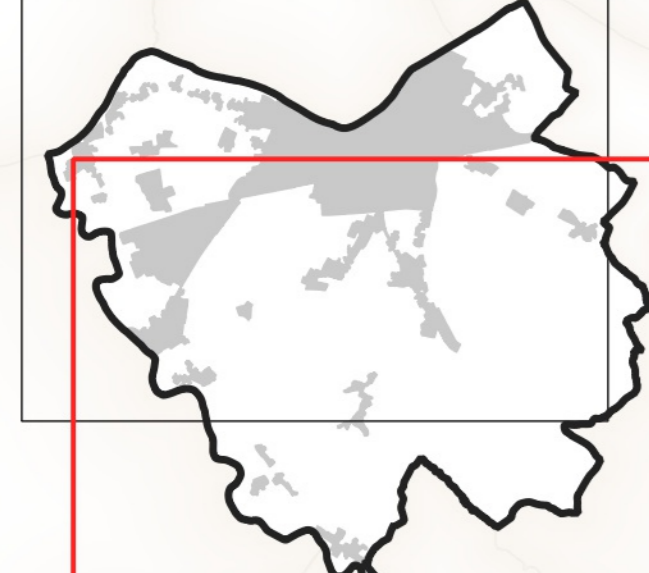

Tav. 02.2

Disciplina del territorio rurale
scala 1:10.000
Adottato con Del. C.C. n. _____
Aprile 2024

Legenda

Esistente
Edifici oggetto di censimento del Patrimonio Edilizio Esistente

Il Territorio Urbanizzato
Territorio Urbanizzato (ai sensi dell'art.4 della LR 65/2014)

Il Territorio Rurale
Articolazione del Territorio Rurale (Art.43)

Ambito di paesaggio della Pianura Urbanzata

- E1 - Sub-Ambito di paesaggio della città produttiva
- E2 - Sub-Ambito di paesaggio della città sull'Arno
- E3 - Sub-Ambito di paesaggio degli insediamenti storici
- E4 - Sub-Ambito di paesaggio della pianura periurbana
- E5 - Sub-Ambito di paesaggio dell'Ena

Ambito di paesaggio della Collina Meridionale

- E6 - Sub-Ambito di paesaggio dell'Orme e del Turbone

Aree di protezione ambientale (Art.61.2)

- Area di protezione storico ambientale (Art.61.2)
- Area naturali protette di interesse locale (ANPIL) (Art.61.12)
- Ambiti di riserimento per l'istituzione di parchi, riserve e ANPIL (61.13)
- Area sensibili di fondovalle (Art.61.14)

Disciplina degli interventi nelle aree di cui all'art. 64 c.1, lett b), c) e d) della LR 65/2014

- Nuclei rurali (Art.48)
- Ambito di pertinenza dei Nuclei rurali (Art.48)
- Ambiti perurbani (Art.49)
- D1/SR - Zone per impianti produttivi singoli in zona agricola (Art.50.1)
- IT n° - Aree di interesse territoriale in zona agricola (Art.50.3)
- De - Aree per deposito materiali esistenti in zona agricola (Art.50.2)
- AE - Zone per attività estrattive (Art.50.4)
- TR10 - Campagna abitata (Art.50.5)

Il Territorio Urbanizzato suscettibile di trasformazione degli assetti insediativi
Schede Norma (Art.51.1)

- Interventi oggetto di Conferenza di Copianificazione (Art.52)
- ID - Interventi Diretti (Art.51.1.1)
- PUA_AT - Aree di trasformazione (Art.51.1.3)
- OP - Progetto di Opera Pubblica (Art.51.1.5)
- Aree oggetto di Variante Del. C.C. n.93/2023
- Ambito di pertinenza paesaggistica dei centri storici (Art.33)

Spazi, servizi ed infrastrutture della

T - Territoriale, C - Comunale, Q - Quartiere
A - Attrezzature, S - Sportivo, P - Primario

F3 - Zone per servizi di interesse comune e generale (Art.34.1, 34.2, 34.3 e 34.5)

- esistente F3.1T, F3.1C, F3.1Q
- progetto F3.2T, F3.2C, F3.2Q

Cimitero Territoriale Culto

F4 - Impianti tecnologici di interesse generale (Art.34.6 e 34.7)

- esistente
- Distributore

F5 - Parco fluviale dell'Arno (Art.61.11)

- F5.1

Le infrastrutture per la mobilità
Parcheggio pubblico (Art.38)

- PP1 - esistente
- PP2 - di progetto
- PP3 - Parcheggio pubblico di progetto (Art.38)

Viabilità carrabile (Art.37)
Viabilità storica (Art.40)
Viabilità ciclopedonale esistente (Art.40)
Viabilità ciclopedonale di progetto (Art.40)
Viabilità ciclabile di progetto (Art.40)
Biciplani (Art.40)

Viabilità pubblica di progetto (Art.37)

Zone ferroviarie (Art.36)

Verde di arredo stradale (Art.41)

Corridoio infrastrutturale (Art.37)

Opere di contenimento del rischio idraulico di progetto (Art.61.8)

Le riserve fluviali e il contenimento del rischio idraulico (Art.61.8)

Aree ad elevato valore naturalistico rete ecologica (Art.61.5)

Zone speciali

- Fascia di rispetto cimiteriale (Art.58)
- Fascia di rispetto da traliccio (DPA) (Art.16.8)
- Fascia di rispetto da siti di captazione

