

Giovanni Parlanti Progettista	Brenda Barrini Sindaco
Gabriele Banchetti Responsabile VAS e censimento PEE	Fabio Barsottini Vicesindaco - deleghe lavori pubblici, infrastrutture, mobilità, urbanistica, edilizia
Geo Eco Progetti Aspetti geologici	Alessandro Annunziati Responsabile del Procedimento
H.S. Ingegneria s.r.l. Simone Pozzolini Ella Degli Innocenti Aspetti idraulici	Martina Gracì Valentina Acquasana Monica Salvadori Settore IV - Gestione del Territorio
Emanuele Bechelli Collaborazione al progetto e PEBA	Romina Falaschi Garante dell'informazione e della Partecipazione
Chiara Balducci Elaborazione grafica e GIS	

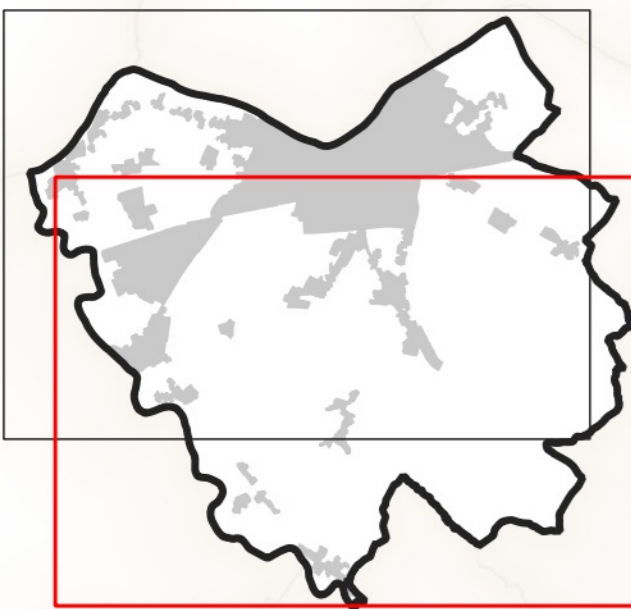

Tav. 01.2
Vincoli sovraordinati
scala 1:10.000
Adottato con Del. C.C. n. _____
Aprile 2024

Legenda

- Aree tutelate per legge (D.Lgs 42/2004)**
- I territori contermini ai laghi compresi in una fascia dalla profondità di 300 metri dalla linea di battigia anche per i territori elevati sui laghi (art.142,c.1,lett.b,D.lgs 42/2004)
 - I fiumi, i torrenti, i corsi d'acqua iscritti negli elenchi previsti dal testo unico delle disposizioni di legge e sulle acque ed impianti elettrici, approvato con regio decreto 11 dicembre 1933, n.3775, e le relative sponde o piedi degli argini per una fascia di 150m ciascuna (art.142,c.1,lett.c,D.lgs42/2004)
 - I territori coperti da foreste e da boschi, ancorchè percorsi o danneggiati dal fuoco, e quelli sottoposti a vincolo di rimboscamento, come definiti dall'art.2, commi 2 e 6, del decreto legislativo 18 maggio 2001, n.227 (art.142,c.1,lett.g,D.lgs 42/2004)
- Territorio urbanizzato (ai sensi dell'art.4 della LR 65/2004)**
- Territorio urbanizzato
- Elementi cartografici**
- Confine comunale

