

Comune di Empoli

Città Metropolitana di Firenze



PIANO OPERATIVO

ai sensi dell'art. 95 della L.R. 65/2014

Giovanni Parlanti

Progettista

Gabriele Banchetti

Responsabile VAS e censimento P.E.E.

Geo Eco Progetti

Aspetti Geologici

H.S. Ingegneria s.r.l.

Simone Pozzolini

Elia Degli Innocenti

Aspetti Idraulici

Emanuele Bechelli

Collaborazione al progetto e PEBA

Chiara Balducci

Elaborazione grafica e GIS

Brenda Barnini

Sindaco

Fabio Barsottini

Vicesindaco – deleghe lavori pubblici, infrastrutture,
mobilità, urbanistica, edilizia

Alessandro Annunziati

Responsabile del Procedimento

Martina Gracci

Valentina Acquasana

Monica Salvadori

Settore IV – Gestione del Territorio

Romina Falaschi

Garante dell'Informazione e della Partecipazione

**Piano per la programmazione
degli interventi volti all'eliminazione
delle barriere architettoniche (PEBA)**

Vol. I

Schede parcheggi

Adottato con Del. C.C. n. del

Aprile 2024



Introduzione

Il presente elaborato, comprensivo del **Volume II** – Schede Aree verdi, del **Volume III** – Attrezzature, e delle tavole rappresentanti i centri abitati del comune di Empoli, a scala 1:1.000 e 1:2.000, evidenzia le condizioni attuali delle barriere architettoniche negli edifici e negli spazi aperti di uso pubblico. Costituisce quindi nel suo insieme il programma di intervento per l'abbattimento delle barriere architettoniche ed urbanistiche, così come inteso dall'art. 95, comma 6 della L.R. 65/2014.

L'accessibilità urbana presuppone la possibilità per tutti i cittadini di poter fruire in maniera completa dei centri urbani ed in particolare degli spazi pubblici e comuni. Per poterla attuare non sono sufficienti interventi sporadici e saltuari, ma diventa indispensabile una pianificazione coordinata e strutturata, magari da realizzarsi secondo un programma graduato nel tempo, senza perdere però di vista l'inquadramento generale, in particolare per quanto riguarda i percorsi, gli spazi aperti e le piazze.

La mancanza di un'adeguata pianificazione può creare nuove barriere architettoniche, e spesso si cerca di eliminare barriere con interventi standardizzati senza valutare il contesto in cui si opera addirittura rischiando di non apportare alcun miglioramento.

L'obiettivo che l'Amministrazione Comunale deve porsi è quello di rendere accessibili, e quindi fruibili al più elevato numero di cittadini, quelle attività e quei servizi di tipo pubblico che allo stato attuale non lo sono. L'assenza di una cultura della progettazione per un'utenza ampliata, condizionano gli spostamenti e le azioni e quindi la vita, di tutti coloro che appartengono alle cosiddette "fasce deboli". Non si tratta solo di persone affette da conclamate patologie, ma di tutte quelle persone che per svariati motivi hanno peculiarità motorie o sensoriali temporanee o croniche.

Sono fasce sociali molto rilevanti, anche dal punto di vista quantitativo, che vanno dagli anziani ai bambini, alle donne incinte.

Il presente **Volume I** si riferisce ai parcheggi pubblici del territorio comunale.

Per ogni parcheggio esaminato è stata indicata la presenza o meno degli elementi che possono essere presenti quali:

- presenza di aree verdi
- presenza di alberature
- presenza di marciapiedi
- tipologia di pavimentazione presente
- presenza di stalli per disabili
- presenza di colonnine per ricarica elettrica.

Per ogni area è quindi stata indicata l'**accessibilità** alla stessa, intesa quale possibilità di fruire o

meno della stessa da parte delle “fasce deboli”, come ad esempio la presenza o meno di stalli per disabili o la presenza di scivoli lungo i marciapiedi.

Conclude la scheda l’indicazione di **indirizzi per le NBS** attuabili all’interno dell’area, riferite alle indicazioni riportate nelle “Linee Guida alla progettazione di Nature Based Solutions” approvate dal C.C. con Del. n. 49/2023 all’interno del **Patto per il verde**. Tali indicazioni non hanno carattere prescrittivo ma sono da ritenersi delle indicazioni al fine di migliorare le aree a parcheggio pubblico in oggetto in modo coordinato con gli atti approvati dallo stesso C.C. di Empoli. Tali indicazioni possono essere:

- messa a dimora di alberi, per quanto riguarda i box di bioritenzione e alberature stradali, di cui al punto 1.1 delle NBS;
- Interventi di demineralizzazione, come l’impiego di pavimentazione permeabili inverdite o riapertura dei corsi d’acqua tombati se possibile, di cui al punto 1.4 delle NBS;
- Interventi di verde free standing, come l’impiego di barriere verdi e barriere verdi filtranti e percorsi pergolati, di cui al punto 1.8 delle NBS

IDENTIFICAZIONE DEL BENE/AREA

Oggetto: Parcheggio **Numero:** 1

Luogo: Via Carlo Alberto della Chiesa

Data rilievo: 2024-02-16

Aree verdi: presenti come aiuole e come giardini pubblici

Alberature: presenti nelle aiuole

Marciapiede: in alcuni casi presente con scivolo

Pavimentazione: asfalto

Stalli per disabili: presenti

Colonnina per ricarica elettrica: assente

Accessibilità: accessibile

Note:

Indirizzi NBS: messa a dimora di alberi, per quanto riguarda i box di bioritenzione e alberature stradali, di cui al punto 1.1 delle NBS;
Interventi di demineralizzazione, come l'impiego di pavimentazione permeabili inverdite o riapertura dei corsi d'acqua tombati se possibile, di cui al punto 1.4 delle NBS;
Interventi di verde free standing, come l'impiego di barriere verdi e barriere verdi filtranti e percorsi pergolati, di cui al punto 1.8 delle NBS.

DOCUMENTAZIONE FOTOGRAFICA DELL'AREA





IDENTIFICAZIONE DEL BENE/AREA

Oggetto: Parcheggio

Numero: 2

Luogo: Via Guido Rossa

Data rilievo: 2024-02-16

Aree verdi: presenti come aiuole e come giardini pubblici

Alberature: presenti nelle aiuole

Marciapiede: presente con scivolo

Pavimentazione: asfalto

Stalli per disabili: presenti

Colonnina per ricarica elettrica: assente

Accessibilità: accessibile

Note:

Indirizzi NBS: messa a dimora di alberi, per quanto riguarda i box di bioritenzione e alberature stradali, di cui al punto 1.1 delle NBS;

Interventi di demineralizzazione, come l'impiego di pavimentazione permeabili inverdite o riapertura dei corsi d'acqua tombati se possibile, di cui al punto 1.4 delle NBS;

DOCUMENTAZIONE FOTOGRAFICA DELL'AREA



IDENTIFICAZIONE DEL BENE/AREA

Oggetto: Parcheggio **Numero:** 3

Luogo: Via Ticino

Data rilievo: 2024-02-16

Aree verdi: presenti come giardini pubblici

Alberature: presenti nel giardino pubblico

Marciapiede: assente

Pavimentazione: asfalto

Stalli per disabili: assenti

Colonnina per ricarica elettrica: assente

Accessibilità: accessibile con interventi

Note: assenza di stalli per disabili e marciapiede

Indirizzi NBS: messa a dimora di alberi, per quanto riguarda i box di bioritenzione e alberature stradali, di cui al punto 1.1 delle NBS;
Interventi di demineralizzazione, come l'impiego di pavimentazione permeabili inverdite o riapertura dei corsi d'acqua tombati se possibile, di cui al punto 1.4 delle NBS;
Interventi di verde free standing, come l'impiego di barriere verdi e barriere verdi filtranti e percorsi pergolati, di cui al punto 1.8 delle NBS.

DOCUMENTAZIONE FOTOGRAFICA DELL'AREA



IDENTIFICAZIONE DEL BENE/AREA

Oggetto: Parcheggio **Numero:** 4

Luogo: Via Isonzio

Data rilievo: 2024-02-16

Aree verdi: presenti come aiuole e come giardini pubblici

Alberature: presenti nelle aiuole

Marciapiede: presente senza scivoli

Pavimentazione: asfalto

Stalli per disabili: assenti

Colonnina per ricarica elettrica: assente

Accessibilità: accessibile con interventi

Note: assenza di stalli per disabili e scivoli nel marciapiede

Indirizzi NBS: messa a dimora di alberi, per quanto riguarda i box di bioritenzione e alberature stradali, di cui al punto 1.1 delle NBS;
Interventi di demineralizzazione, come l'impiego di pavimentazione permeabili inverdite o riapertura dei corsi d'acqua tombati se possibile, di cui al punto 1.4 delle NBS;

DOCUMENTAZIONE FOTOGRAFICA DELL'AREA



IDENTIFICAZIONE DEL BENE/AREA

Oggetto: Parcheggio **Numero:** 5

Luogo: Via Adda

Data rilievo: 2024-02-16

Aree verdi: presenti come giardini pubblici

Alberature: assenti nelle vicinanze

Marciapiede: presente con scivoli

Pavimentazione: asfalto

Stalli per disabili: assenti

Colonnina per ricarica elettrica: assente

Accessibilità: accessibile con interventi

Note: assenza di stalli per disabili

Indirizzi NBS: messa a dimora di alberi, per quanto riguarda i box di bioritenzione e alberature stradali, di cui al punto 1.1 delle NBS;
Interventi di demineralizzazione, come l'impiego di pavimentazione permeabili inverdite o riapertura dei corsi d'acqua tombati se possibile, di cui al punto 1.4 delle NBS;
Interventi di verde free standing, come l'impiego di barriere verdi e barriere verdi filtranti e percorsi pergolati, di cui al punto 1.8 delle NBS.

DOCUMENTAZIONE FOTOGRAFICA DELL'AREA



IDENTIFICAZIONE DEL BENE/AREA

Oggetto: Parcheggio **Numero:** 6

Luogo: Via Ticino

Data rilievo: 2024-02-16

Aree verdi: presenti come aiuole e come giardini pubblici

Alberature: presenti nelle aiuole

Marciapiede: presente con scivoli

Pavimentazione: asfalto

Stalli per disabili: presenti

Colonnina per ricarica elettrica: assente

Accessibilità: accessibile

Note:

Indirizzi NBS: messa a dimora di alberi, per quanto riguarda i box di bioritenzione e alberature stradali, di cui al punto 1.1 delle NBS;

Interventi di demineralizzazione, come l'impiego di pavimentazione permeabili inverdite o riapertura dei corsi d'acqua tombati se possibile, di cui al punto 1.4 delle NBS;

DOCUMENTAZIONE FOTOGRAFICA DELL'AREA



IDENTIFICAZIONE DEL BENE/AREA

Oggetto: Parcheggio **Numero:** 7

Luogo: Via delle Olimpiadi

Data rilievo: 2024-02-16

Aree verdi: presenti come aiuole

Alberature: presenti nelle aiuole

Marciapiede: presente con scivoli

Pavimentazione: asfalto

Stalli per disabili: presenti

Colonnina per ricarica elettrica: assente

Accessibilità: accessibile

Note:

Indirizzi NBS: messa a dimora di alberi, per quanto riguarda i box di bioritenzione e alberature stradali, di cui al punto 1.1 delle NBS;
Interventi di demineralizzazione, come l'impiego di pavimentazione permeabili inverdite o riapertura dei corsi d'acqua tombati se possibile, di cui al punto 1.4 delle NBS;
Interventi di verde free standing, come l'impiego di barriere verdi e barriere verdi filtranti e percorsi pergolati, di cui al punto 1.8 delle NBS.

DOCUMENTAZIONE FOTOGRAFICA DELL'AREA



IDENTIFICAZIONE DEL BENE/AREA

Oggetto: Parcheggio **Numero:** 8

Luogo: Via Garigliano

Data rilievo: 2024-02-16

Aree verdi: presenti come aiuole e giardini pubblici

Alberature: presenti nelle aiuole

Marciapiede: presente con scivoli

Pavimentazione: asfalto

Stalli per disabili: presenti

Colonnina per ricarica elettrica: assente

Accessibilità: accessibile

Note:

Indirizzi NBS: messa a dimora di alberi, per quanto riguarda i box di bioritenzione e alberature stradali, di cui al punto 1.1 delle NBS;
Interventi di demineralizzazione, come l'impiego di pavimentazione permeabili inverdite o riapertura dei corsi d'acqua tombati se possibile, di cui al punto 1.4 delle NBS;
Interventi di verde free standing, come l'impiego di barriere verdi e barriere verdi filtranti e percorsi pergolati, di cui al punto 1.8 delle NBS.

DOCUMENTAZIONE FOTOGRAFICA DELL'AREA



IDENTIFICAZIONE DEL BENE/AREA

Oggetto: Parcheggio

Numero: 9

Luogo: Via della Maratona

Data rilievo: 2024-02-16

Aree verdi: presenti come aiuole e giardini pubblici

Alberature: presenti nelle aiuole

Marciapiede: presente con scivoli

Pavimentazione: asfalto

Stalli per disabili: presenti

Colonnina per ricarica elettrica: assente

Accessibilità: accessibile

Note:

Indirizzi NBS: messa a dimora di alberi, per quanto riguarda i box di bioritenzione e alberature stradali, di cui al punto 1.1 delle NBS;

Interventi di demineralizzazione, come l'impiego di pavimentazione permeabili inverdite o riapertura dei corsi d'acqua tombati se possibile, di cui al punto 1.4 delle NBS;

DOCUMENTAZIONE FOTOGRAFICA DELL'AREA



IDENTIFICAZIONE DEL BENE/AREA

Oggetto: Parcheggio **Numero:** 10

Luogo: Via Volturmo

Data rilievo: 2024-02-16

Aree verdi: presenti come aiuole e giardini pubblici

Alberature: presenti nelle aiuole

Marciapiede: presente senza scivoli

Pavimentazione: asfalto

Stalli per disabili: assenti

Colonnina per ricarica elettrica: assente

Accessibilità: accessibile con interventi

Note: assenza di stalli per disabili e scivoli nel marciapiede

Indirizzi NBS: messa a dimora di alberi, per quanto riguarda i box di bioritenzione e alberature stradali, di cui al punto 1.1 delle NBS;
Interventi di demineralizzazione, come l'impiego di pavimentazione permeabili inverdite o riapertura dei corsi d'acqua tombati se possibile, di cui al punto 1.4 delle NBS;

DOCUMENTAZIONE FOTOGRAFICA DELL'AREA



IDENTIFICAZIONE DEL BENE/AREA

Oggetto: Parcheggio **Numero:** 11

Luogo: Via Po

Data rilievo: 2024-02-16

Aree verdi: presenti come aiuole e giardini pubblici

Alberature: presenti nelle aiuole

Marcia piede: presente senza scivoli

Pavimentazione: asfalto

Stalli per disabili: assenti

Colonnina per ricarica elettrica: assente

Accessibilità: accessibile con interventi

Note: assenza di stalli per disabili e scivoli nel marciapiede

Indirizzi NBS: messa a dimora di alberi, per quanto riguarda i box di bioritenzione e alberature stradali, di cui al punto 1.1 delle NBS;
Interventi di demineralizzazione, come l'impiego di pavimentazione permeabili inverdite o riapertura dei corsi d'acqua tombati se possibile, di cui al punto 1.4 delle NBS;

DOCUMENTAZIONE FOTOGRAFICA DELL'AREA



IDENTIFICAZIONE DEL BENE/AREA

Oggetto: Parcheggio **Numero:** 12

Luogo: Via della Maratona

Data rilievo: 2024-02-16

Aree verdi: assenti

Alberature: assenti

Marciapiede: presente senza scivoli

Pavimentazione: asfalto

Stalli per disabili: presenti

Colonnina per ricarica elettrica: assente

Accessibilità: Accessibile con interventi

Note: Assenza di scivoli nel marciapiede

Indirizzi NBS: messa a dimora di alberi, per quanto riguarda i box di bioritenzione e alberature stradali, di cui al punto 1.1 delle NBS;
Interventi di demineralizzazione, come l'impiego di pavimentazione permeabili inverdite o riapertura dei corsi d'acqua tombati se possibile, di cui al punto 1.4 delle NBS;
Interventi di verde free standing, come l'impiego di barriere verdi e barriere verdi filtranti e percorsi pergolati, di cui al punto 1.8 delle NBS.

DOCUMENTAZIONE FOTOGRAFICA DELL'AREA



IDENTIFICAZIONE DEL BENE/AREA

Oggetto: Parcheggio **Numero:** 13

Luogo: Via delle Olimpiadi

Data rilievo: 2024-03-02

Aree verdi: Presenti come aiuole

Alberature: Presenti nelle aiuole

Marciapiede: assente

Pavimentazione: asfalto

Stalli per disabili: assenti

Colonnina per ricarica elettrica: assente

Accessibilità: Accessibile con interventi

Note: Assenza di stalli per disabili

Indirizzi NBS: messa a dimora di alberi, per quanto riguarda i box di bioritenzione e alberature stradali, di cui al punto 1.1 delle NBS;
Interventi di demineralizzazione, come l'impiego di pavimentazione permeabili inverdite o riapertura dei corsi d'acqua tombati se possibile, di cui al punto 1.4 delle NBS;
Interventi di verde free standing, come l'impiego di barriere verdi e barriere verdi filtranti e percorsi pergolati, di cui al punto 1.8 delle NBS.

DOCUMENTAZIONE FOTOGRAFICA DELL'AREA





IDENTIFICAZIONE DEL BENE/AREA

Oggetto: Parcheggio **Numero:** 14

Luogo: Via del Pentathlon

Data rilievo: 2024-03-02

Aree verdi: Presenti

Alberature: Presenti nell'area verde

Marciapiede: presente

Pavimentazione: asfalto

Stalli per disabili: assenti

Colonnina per ricarica elettrica: assente

Accessibilità: Accessibile con interventi

Note: Assenza di stalli per disabili

Indirizzi NBS: messa a dimora di alberi, per quanto riguarda i box di bioritenzione e alberature stradali, di cui al punto 1.1 delle NBS;
Interventi di demineralizzazione, come l'impiego di pavimentazione permeabili inverdite o riapertura dei corsi d'acqua tombati se possibile, di cui al punto 1.4 delle NBS;

DOCUMENTAZIONE FOTOGRAFICA DELL'AREA



IDENTIFICAZIONE DEL BENE/AREA

Oggetto: Parcheggio **Numero:** 15

Luogo: Via Papa Giovanni XXIII

Data rilievo: 2024-03-02

Aree verdi: Presenti

Alberature: Presenti nell'area verde

Marciapiede: presente

Pavimentazione: asfalto

Stalli per disabili: assenti

Colonnina per ricarica elettrica: assente

Accessibilità: Accessibile con interventi

Note: Assenza di stalli per disabili e di scivoli lungo i marciapiedi

Indirizzi NBS: messa a dimora di alberi, per quanto riguarda i box di bioritenzione e alberature stradali, di cui al punto 1.1 delle NBS;
Interventi di demineralizzazione, come l'impiego di pavimentazione permeabili inverdite o riapertura dei corsi d'acqua tombati se possibile, di cui al punto 1.4 delle NBS;

DOCUMENTAZIONE FOTOGRAFICA DELL'AREA



IDENTIFICAZIONE DEL BENE/AREA

Oggetto: Parcheggio **Numero:** 16

Luogo: Via C. Castellani

Data rilievo: 2024-03-02

Aree verdi: assenti

Alberature: assenti

Marciapiede: presente

Pavimentazione: asfalto

Stalli per disabili: assenti

Colonnina per ricarica elettrica: assente

Accessibilità: Accessibile con interventi

Note: Assenza di stalli per disabili e di scivoli lungo i marciapiedi

Indirizzi NBS: messa a dimora di alberi, per quanto riguarda i box di bioritenzione e alberature stradali, di cui al punto 1.1 delle NBS;
Interventi di demineralizzazione, come l'impiego di pavimentazione permeabili inverdite o riapertura dei corsi d'acqua tombati se possibile, di cui al punto 1.4 delle NBS;

DOCUMENTAZIONE FOTOGRAFICA DELL'AREA



IDENTIFICAZIONE DEL BENE/AREA

Oggetto: Parcheggio **Numero:** 17

Luogo: Via Guido Monaco

Data rilievo: 2024-02-16

Aree verdi: presenti come aiuole

Alberature: presenti nelle aiuole

Marciapiede: presente senza scivoli

Pavimentazione: asfalto

Stalli per disabili: assenti

Colonnina per ricarica elettrica: assente

Accessibilità: accessibile con interventi

Note: assenza di stalli per disabili e scivoli nel marciapiede

Indirizzi NBS: messa a dimora di alberi, per quanto riguarda i box di bioritenzione e alberature stradali, di cui al punto 1.1 delle NBS;
Interventi di demineralizzazione, come l'impiego di pavimentazione permeabili inverdite o riapertura dei corsi d'acqua tombati se possibile, di cui al punto 1.4 delle NBS;

DOCUMENTAZIONE FOTOGRAFICA DELL'AREA



IDENTIFICAZIONE DEL BENE/AREA

Oggetto: Parcheggio **Numero:** 18

Luogo: Via Serravalle a S. Martino

Data rilievo: 2024-02-16

Aree verdi: presenti come giardini pubblici

Alberature: assenti

Marciapiede: presente senza scivoli

Pavimentazione: asfalto

Stalli per disabili: assenti

Colonnina per ricarica elettrica: assente

Accessibilità: accessibile con interventi

Note: assenza di stalli per disabili e scivoli nel marciapiede

Indirizzi NBS: messa a dimora di alberi, per quanto riguarda i box di bioritenzione e alberature stradali, di cui al punto 1.1 delle NBS;
Interventi di demineralizzazione, come l'impiego di pavimentazione permeabili inverdite o riapertura dei corsi d'acqua tombati se possibile, di cui al punto 1.4 delle NBS;

DOCUMENTAZIONE FOTOGRAFICA DELL'AREA



IDENTIFICAZIONE DEL BENE/AREA

Oggetto: Parcheggio **Numero:** 19

Luogo: Via Campania

Data rilievo: 2024-02-16

Aree verdi: presenti come aiuole

Alberature: presenti nelle aiuole

Marciapiede: presente con scivoli

Pavimentazione: asfalto

Stalli per disabili: assenti

Colonnina per ricarica elettrica: assente

Accessibilità: accessibile con interventi

Note: assenza di stalli per disabili

Indirizzi NBS: messa a dimora di alberi, per quanto riguarda i box di bioritenzione e alberature stradali, di cui al punto 1.1 delle NBS;
Interventi di demineralizzazione, come l'impiego di pavimentazione permeabili inverdite o riapertura dei corsi d'acqua tombati se possibile, di cui al punto 1.4 delle NBS;

DOCUMENTAZIONE FOTOGRAFICA DELL'AREA





IDENTIFICAZIONE DEL BENE/AREA

Oggetto: Parcheggio **Numero:** 20

Luogo: Via Abruzzo

Data rilievo: 2024-02-16

Aree verdi: presenti come aiuole e giardini pubblici

Alberature: presenti nelle aiuole

Marciapiede: presente con scivoli

Pavimentazione: asfalto

Stalli per disabili: presenti

Colonnina per ricarica elettrica: assente

Accessibilità: accessibile

Note:

Indirizzi NBS: messa a dimora di alberi, per quanto riguarda i box di bioritenzione e alberature stradali, di cui al punto 1.1 delle NBS;

Interventi di demineralizzazione, come l'impiego di pavimentazione permeabili inverdite o riapertura dei corsi d'acqua tombati se possibile, di cui al punto 1.4 delle NBS;

DOCUMENTAZIONE FOTOGRAFICA DELL'AREA



IDENTIFICAZIONE DEL BENE/AREA

Oggetto: Parcheggio **Numero:** 21

Luogo: Via Liguria

Data rilievo: 2024-02-21

Aree verdi: presenti come aiuole

Alberature: presenti nelle aiuole

Marciapiede: presente con scivoli

Pavimentazione: asfalto

Stalli per disabili: presenti

Colonnina per ricarica elettrica: assente

Accessibilità: accessibile

Note:

Indirizzi NBS: messa a dimora di alberi, per quanto riguarda i box di bioritenzione e alberature stradali, di cui al punto 1.1 delle NBS;
Interventi di demineralizzazione, come l'impiego di pavimentazione permeabili inverdite o riapertura dei corsi d'acqua tombati se possibile, di cui al punto 1.4 delle NBS;

DOCUMENTAZIONE FOTOGRAFICA DELL'AREA





IDENTIFICAZIONE DEL BENE/AREA

Oggetto: Parcheggio **Numero:** 22

Luogo: Via di Cortenuova

Data rilievo: 2024-02-21

Aree verdi: presenti come aiuole

Alberature: presenti nelle aiuole

Marciapiede: assente

Pavimentazione: asfalto

Stalli per disabili: assenti

Colonnina per ricarica elettrica: assente

Accessibilità: Non accessibile

Note:

Indirizzi NBS: messa a dimora di alberi, per quanto riguarda i box di bioritenzione e alberature stradali, di cui al punto 1.1 delle NBS;
Interventi di demineralizzazione, come l'impiego di pavimentazione permeabili inverdite o riapertura dei corsi d'acqua tombati se possibile, di cui al punto 1.4 delle NBS;
Interventi di verde free standing, come l'impiego di barriere verdi e barriere verdi filtranti e percorsi pergolati, di cui al punto 1.8 delle NBS.

DOCUMENTAZIONE FOTOGRAFICA DELL'AREA



IDENTIFICAZIONE DEL BENE/AREA

Oggetto: Parcheggio **Numero:** 23

Luogo: Via di Cortenuova

Data rilievo: 2024-03-08

Aree verdi: presenti come aiuole e giardini pubblici

Alberature: presenti nelle aiuole

Marciapiede: presente con scivoli

Pavimentazione: asfalto

Stalli per disabili: presenti

Colonnina per ricarica elettrica: assente

Accessibilità: accessibile

Note:

Indirizzi NBS: messa a dimora di alberi, per quanto riguarda i box di bioritenzione e alberature stradali, di cui al punto 1.1 delle NBS;
Interventi di demineralizzazione, come l'impiego di pavimentazione permeabili inverdite o riapertura dei corsi d'acqua tombati se possibile, di cui al punto 1.4 delle NBS;

DOCUMENTAZIONE FOTOGRAFICA DELL'AREA



IDENTIFICAZIONE DEL BENE/AREA

Oggetto: Parcheggio **Numero:** 24

Luogo: Via Maestri del lavoro

Data rilievo: 2024-02-21

Aree verdi: assenti

Alberature: assenti

Marciapiede: Presente con scivolo

Pavimentazione: asfalto

Stalli per disabili: assenti

Colonnina per ricarica elettrica: assente

Accessibilità: Accessibile ma assenza di stalli per disabili

Note:

Indirizzi NBS: messa a dimora di alberi, per quanto riguarda i box di bioritenzione e alberature stradali, di cui al punto 1.1 delle NBS;
Interventi di demineralizzazione, come l'impiego di pavimentazione permeabili inverdite o riapertura dei corsi d'acqua tombati se possibile, di cui al punto 1.4 delle NBS;

DOCUMENTAZIONE FOTOGRAFICA DELL'AREA



IDENTIFICAZIONE DEL BENE/AREA

Oggetto: Parcheggio **Numero:** 25

Luogo: Via Romano Bartolaccini e Sergio Valentini

Data rilievo: 2024-02-21

Aree verdi: presenti

Alberature: assenti

Marciapiede: presente con scivolo

Pavimentazione: asfalto

Stalli per disabili: presenti

Colonnina per ricarica elettrica: assente

Accessibilità: Accessibile

Note:

Indirizzi NBS: messa a dimora di alberi, per quanto riguarda i box di bioritenzione e alberature stradali, di cui al punto 1.1 delle NBS;
Interventi di demineralizzazione, come l'impiego di pavimentazione permeabili inverdite o riapertura dei corsi d'acqua tombati se possibile, di cui al punto 1.4 delle NBS;

DOCUMENTAZIONE FOTOGRAFICA DELL'AREA





IDENTIFICAZIONE DEL BENE/AREA

Oggetto: Parcheggio **Numero:** 26

Luogo: Via S.Pio da Pietrelcina

Data rilievo: 2024-02-21

Aree verdi: presenti come aiuole

Alberature: presenti nelle aiuole

Marciapiede: presente con scivolo

Pavimentazione: asfalto

Stalli per disabili: presenti

Colonnina per ricarica elettrica: assente

Accessibilità: Accessibile

Note:

Indirizzi NBS: messa a dimora di alberi, per quanto riguarda i box di bioritenzione e alberature stradali, di cui al punto 1.1 delle NBS;

Interventi di demineralizzazione, come l'impiego di pavimentazione permeabili inverdite o riapertura dei corsi d'acqua tombati se possibile, di cui al punto 1.4 delle NBS;

DOCUMENTAZIONE FOTOGRAFICA DELL'AREA



IDENTIFICAZIONE DEL BENE/AREA

Oggetto: Parcheggio **Numero:** 27

Luogo: Via S. Carlo

Data rilievo: 2024-02-21

Aree verdi: presenti come aiuole

Alberature: presenti nelle aiuole

Marciapiede: presente con scivolo

Pavimentazione: asfalto

Stalli per disabili: assente

Colonnina per ricarica elettrica: assente

Accessibilità: Non Accessibile

Note:

Indirizzi NBS: messa a dimora di alberi, per quanto riguarda i box di bioritenzione e alberature stradali, di cui al punto 1.1 delle NBS;

Interventi di demineralizzazione, come l'impiego di pavimentazione permeabili inverdite o riapertura dei corsi d'acqua tombati se possibile, di cui al punto 1.4 delle NBS;

DOCUMENTAZIONE FOTOGRAFICA DELL'AREA



IDENTIFICAZIONE DEL BENE/AREA

Oggetto: Parcheggio **Numero:** 28

Luogo: Via del Ponte

Data rilievo: 2024-02-21

Aree verdi: presenti come aiuole e giardino pubblico

Alberature: presenti nelle aiuole e nel giardino pubblico

Marciapiede: presente con scivolo

Pavimentazione: asfalto

Stalli per disabili: presenti

Colonnina per ricarica elettrica: assente

Accessibilità: Accessibile

Note:

Indirizzi NBS: messa a dimora di alberi, per quanto riguarda i box di bioritenzione e alberature stradali, di cui al punto 1.1 delle NBS;

Interventi di demineralizzazione, come l'impiego di pavimentazione permeabili inverdite o riapertura dei corsi d'acqua tombati se possibile, di cui al punto 1.4 delle NBS;

DOCUMENTAZIONE FOTOGRAFICA DELL'AREA





IDENTIFICAZIONE DEL BENE/AREA

Oggetto: Parcheggio **Numero:** 29

Luogo: Via del Piano all'isola

Data rilievo: 2024-02-21

Aree verdi: assenti

Alberature: assenti

Marciapiede: assenti

Pavimentazione: asfalto

Stalli per disabili: assenti

Colonnina per ricarica elettrica: assente

Accessibilità: Non accessibile

Note:

Indirizzi NBS: messa a dimora di alberi, per quanto riguarda i box di bioritenzione e alberature stradali, di cui al punto 1.1 delle NBS;
Interventi di demineralizzazione, come l'impiego di pavimentazione permeabili inverdite o riapertura dei corsi d'acqua tombati se possibile, di cui al punto 1.4 delle NBS;
Interventi di verde free standing, come l'impiego di barriere verdi e barriere verdi filtranti e percorsi pergolati, di cui al punto 1.8 delle NBS.

DOCUMENTAZIONE FOTOGRAFICA DELL'AREA



IDENTIFICAZIONE DEL BENE/AREA

Oggetto: Parcheggio **Numero:** 30

Luogo: Via Leopoldo Giuntini

Data rilievo: 2024-03-08

Aree verdi: presenti come aiuole

Alberature: presenti nelle aiuole

Marciapiede: assenti

Pavimentazione: asfalto

Stalli per disabili: presenti

Colonnina per ricarica elettrica: assente

Accessibilità: accessibile

Note:

Indirizzi NBS: messa a dimora di alberi, per quanto riguarda i box di bioritenzione e alberature stradali, di cui al punto 1.1 delle NBS;

Interventi di demineralizzazione, come l'impiego di pavimentazione permeabili inverdite o riapertura dei corsi d'acqua tombati se possibile, di cui al punto 1.4 delle NBS;

DOCUMENTAZIONE FOTOGRAFICA DELL'AREA





IDENTIFICAZIONE DEL BENE/AREA

Oggetto: Parcheggio **Numero:** 31

Luogo: Via Leopoldo Giuntini

Data rilievo: 2024-03-08

Aree verdi: presenti come aiuole

Alberature: presenti nelle aiuole

Marciapiede: assenti

Pavimentazione: asfalto

Stalli per disabili: presenti

Colonnina per ricarica elettrica: assente

Accessibilità: accessibile

Note:

Indirizzi NBS: messa a dimora di alberi, per quanto riguarda i box di bioritenzione e alberature stradali, di cui al punto 1.1 delle NBS;

Interventi di demineralizzazione, come l'impiego di pavimentazione permeabili inverdite o riapertura dei corsi d'acqua tombati se possibile, di cui al punto 1.4 delle NBS;

Interventi di verde free standing, come l'impiego di barriere verdi e barriere verdi filtranti e percorsi pergolati, di cui al punto 1.8 delle NBS.

DOCUMENTAZIONE FOTOGRAFICA DELL'AREA



IDENTIFICAZIONE DEL BENE/AREA

Oggetto: Parcheggio **Numero:** 32

Luogo: Via della Piccola

Data rilievo: 2024-03-08

Aree verdi: presenti come aiuole e giardino pubblico

Alberature: assenti

Marciapiede: assenti

Pavimentazione: asfalto

Stalli per disabili: presenti

Colonnina per ricarica elettrica: assente

Accessibilità: accessibile

Note:

Indirizzi NBS: messa a dimora di alberi, per quanto riguarda i box di bioritenzione e alberature stradali, di cui al punto 1.1 delle NBS;

Interventi di demineralizzazione, come l'impiego di pavimentazione permeabili inverdite o riapertura dei corsi d'acqua tombati se possibile, di cui al punto 1.4 delle NBS;

Interventi di verde free standing, come l'impiego di barriere verdi e barriere verdi filtranti e percorsi pergolati, di cui al punto 1.8 delle NBS.

DOCUMENTAZIONE FOTOGRAFICA DELL'AREA



IDENTIFICAZIONE DEL BENE/AREA

Oggetto: Parcheggio **Numero:** 33

Luogo: Via Pratella

Data rilievo: 2024-03-08

Aree verdi: presenti come aiuole

Alberature: presenti nelle aiuole

Marciapiede: assenti

Pavimentazione: asfalto

Stalli per disabili: assente

Colonnina per ricarica elettrica: assente

Accessibilità: accessibile con interventi

Note: assenza di stalli per disabili

Indirizzi NBS: messa a dimora di alberi, per quanto riguarda i box di bioritenzione e alberature stradali, di cui al punto 1.1 delle NBS;

Interventi di demineralizzazione, come l'impiego di pavimentazione permeabili inverdite o riapertura dei corsi d'acqua tombati se possibile, di cui al punto 1.4 delle NBS;

Interventi di verde free standing, come l'impiego di barriere verdi e barriere verdi filtranti e percorsi pergolati, di cui al punto 1.8 delle NBS.

DOCUMENTAZIONE FOTOGRAFICA DELL'AREA

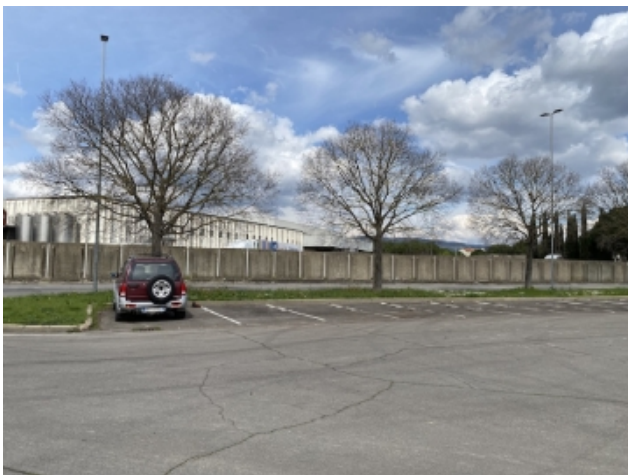

IDENTIFICAZIONE DEL BENE/AREA

Oggetto: Parcheggio **Numero:** 34

Luogo: Via Leopoldo Giuntini

Data rilievo: 2024-02-21

Aree verdi: assenti

Alberature: assenti

Marciapiede: assenti

Pavimentazione: asfalto

Stalli per disabili: assenti

Colonnina per ricarica elettrica: assente

Accessibilità: Non accessibile

Note:

Indirizzi NBS: messa a dimora di alberi, per quanto riguarda i box di bioritenzione e alberature stradali, di cui al punto 1.1 delle NBS;

Interventi di demineralizzazione, come l'impiego di pavimentazione permeabili inverdite o riapertura dei corsi d'acqua tombati se possibile, di cui al punto 1.4 delle NBS;

DOCUMENTAZIONE FOTOGRAFICA DELL'AREA



IDENTIFICAZIONE DEL BENE/AREA

Oggetto: Parcheggio **Numero:** 35

Luogo: Via Pratella

Data rilievo: 2024-03-21

Aree verdi: assenti

Alberature: assenti

Marciapiede: Presente con scivolo

Pavimentazione: asfalto

Stalli per disabili: assenti

Colonnina per ricarica elettrica: assente

Accessibilità: Accessibile con intervento

Note: Assenza di stalli per disabili

Indirizzi NBS: messa a dimora di alberi, per quanto riguarda i box di bioritenzione e alberature stradali, di cui al punto 1.1 delle NBS;

Interventi di demineralizzazione, come l'impiego di pavimentazione permeabili inverdite o riapertura dei corsi d'acqua tombati se possibile, di cui al punto 1.4 delle NBS;

DOCUMENTAZIONE FOTOGRAFICA DELL'AREA



IDENTIFICAZIONE DEL BENE/AREA

Oggetto: Parcheggio **Numero:** 36

Luogo: Via Leopoldo Giuntini

Data rilievo: 2024-03-21

Aree verdi: presenti come aiuole

Alberature: presenti nelle aiuole

Marciapiede: Presente con scivolo

Pavimentazione: asfalto

Stalli per disabili: assenti

Colonnina per ricarica elettrica: assente

Accessibilità: Accessibile con intervento

Note: Assenza di stalli per disabili

Indirizzi NBS: messa a dimora di alberi, per quanto riguarda i box di bioritenzione e alberature stradali, di cui al punto 1.1 delle NBS;

Interventi di demineralizzazione, come l'impiego di pavimentazione permeabili inverdite o riapertura dei corsi d'acqua tombati se possibile, di cui al punto 1.4 delle NBS;

DOCUMENTAZIONE FOTOGRAFICA DELL'AREA





IDENTIFICAZIONE DEL BENE/AREA

Oggetto: Parcheggio **Numero:** 37

Luogo: Via Francesco Cilea

Data rilievo: 2024-03-21

Aree verdi: assenti

Alberature: assenti

Marciapiede: Presente con scivolo

Pavimentazione: asfalto

Stalli per disabili: assenti

Colonnina per ricarica elettrica: assente

Accessibilità: Accessibile con intervento

Note: Assenza di stalli per disabili

Indirizzi NBS: messa a dimora di alberi, per quanto riguarda i box di bioritenzione e alberature stradali, di cui al punto 1.1 delle NBS;

Interventi di demineralizzazione, come l'impiego di pavimentazione permeabili inverdite o riapertura dei corsi d'acqua tombati se possibile, di cui al punto 1.4 delle NBS;

DOCUMENTAZIONE FOTOGRAFICA DELL'AREA

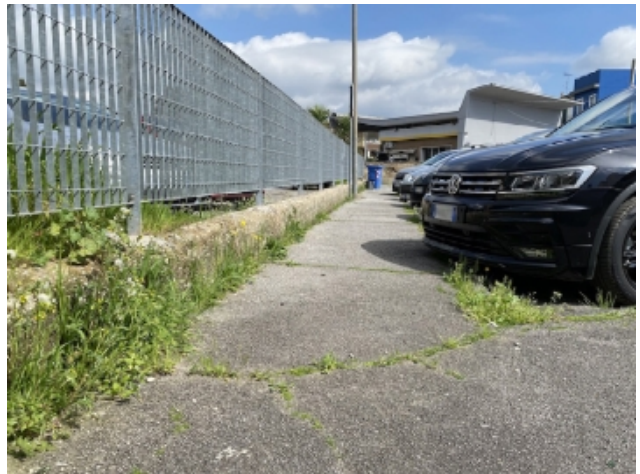

IDENTIFICAZIONE DEL BENE/AREA

Oggetto: Parcheggio **Numero:** 38

Luogo: Parcheggio Bisarnella

Data rilievo: 2024-03-02

Aree verdi: presenti

Alberature: presenti nelle aree verdi

Marciapiede: presente

Pavimentazione: asfalto

Stalli per disabili: presenti

Colonnina per ricarica elettrica: assente

Accessibilità: Accessibile

Note:

Indirizzi NBS: messa a dimora di alberi, per quanto riguarda i box di bioritenzione e alberature stradali, di cui al punto 1.1 delle NBS;

Interventi di demineralizzazione, come l'impiego di pavimentazione permeabili inverdite o riapertura dei corsi d'acqua tombati se possibile, di cui al punto 1.4 delle NBS;

DOCUMENTAZIONE FOTOGRAFICA DELL'AREA





IDENTIFICAZIONE DEL BENE/AREA

Oggetto: Parcheggio **Numero:** 39

Luogo: Via G. Leopardi

Data rilievo: 2024-03-02

Aree verdi: presenti

Alberature: presenti nelle aree verdi

Marciapiede: presente

Pavimentazione: asfalto

Stalli per disabili: assenti

Colonnina per ricarica elettrica: assente

Accessibilità: Accessibile con interventi

Note: Assenza di stalli per disabili

Indirizzi NBS: messa a dimora di alberi, per quanto riguarda i box di bioritenzione e alberature stradali, di cui al punto 1.1 delle NBS;

Interventi di demineralizzazione, come l'impiego di pavimentazione permeabili inverdite o riapertura dei corsi d'acqua tombati se possibile, di cui al punto 1.4 delle NBS;

DOCUMENTAZIONE FOTOGRAFICA DELL'AREA



IDENTIFICAZIONE DEL BENE/AREA

Oggetto: Parcheggio **Numero:** 40

Luogo: Via Bisarnella

Data rilievo: 2024-03-08

Aree verdi: presenti come aiuole

Alberature: presenti nelle aiuole

Marciapiede: Presenti con scivoli

Pavimentazione: asfalto

Stalli per disabili: presenti

Colonnina per ricarica elettrica: assente

Accessibilità: accessibile

Note:

Indirizzi NBS: messa a dimora di alberi, per quanto riguarda i box di bioritenzione e alberature stradali, di cui al punto 1.1 delle NBS;

Interventi di demineralizzazione, come l'impiego di pavimentazione permeabili inverdite o riapertura dei corsi d'acqua tombati se possibile, di cui al punto 1.4 delle NBS;

DOCUMENTAZIONE FOTOGRAFICA DELL'AREA



IDENTIFICAZIONE DEL BENE/AREA

Oggetto: Parcheggio **Numero:** 41

Luogo: Piazza Guido Guerra

Data rilievo: 2024-03-02

Aree verdi: presenti

Alberature: presenti nelle aree verdi

Marciapiede: presente

Pavimentazione: asfalto

Stalli per disabili: presenti

Colonnina per ricarica elettrica: presente

Accessibilità: Accessibile

Note:

Indirizzi NBS: messa a dimora di alberi, per quanto riguarda i box di bioritenzione e alberature stradali, di cui al punto 1.1 delle NBS;

Interventi di demineralizzazione, come l'impiego di pavimentazione permeabili inverdite o riapertura dei corsi d'acqua tombati se possibile, di cui al punto 1.4 delle NBS;

DOCUMENTAZIONE FOTOGRAFICA DELL'AREA



IDENTIFICAZIONE DEL BENE/AREA

Oggetto: Parcheggio **Numero:** 42

Luogo: Piazza Guido Guerra

Data rilievo: 2024-03-02

Aree verdi: presenti

Alberature: presenti nelle aree verdi

Marciapiede: assente

Pavimentazione: asfalto

Stalli per disabili: presenti

Colonnina per ricarica elettrica: assente

Accessibilità: Accessibile

Note:

Indirizzi NBS: Interventi di demineralizzazione, come l'impiego di pavimentazione permeabili inverdite o riapertura dei corsi d'acqua tombati se possibile, di cui al punto 1.4 delle NBS;

DOCUMENTAZIONE FOTOGRAFICA DELL'AREA





IDENTIFICAZIONE DEL BENE/AREA

Oggetto: Parcheggio **Numero:** 43

Luogo: Via Bisarnella

Data rilievo: 2024-03-08

Aree verdi: presenti come aiuole

Alberature: assente

Marciapiede: assente

Pavimentazione: asfalto

Stalli per disabili: presenti

Colonnina per ricarica elettrica: assente

Accessibilità: accessibile

Note:

Indirizzi NBS: messa a dimora di alberi, per quanto riguarda i box di bioritenzione e alberature stradali, di cui al punto 1.1 delle NBS;

Interventi di demineralizzazione, come l'impiego di pavimentazione permeabili inverdite o riapertura dei corsi d'acqua tombati se possibile, di cui al punto 1.4 delle NBS;

DOCUMENTAZIONE FOTOGRAFICA DELL'AREA



IDENTIFICAZIONE DEL BENE/AREA

Oggetto: Parcheggio **Numero:** 44

Luogo: Via Arturo Romboli

Data rilievo: 2024-03-08

Aree verdi: presenti come aiuole

Alberature: assente

Marciapiede: Presente con scivolo

Pavimentazione: asfalto

Stalli per disabili: assente

Colonnina per ricarica elettrica: assente

Accessibilità: accessibile con intervento

Note: Assenza di stalli per disabili

Indirizzi NBS: messa a dimora di alberi, per quanto riguarda i box di bioritenzione e alberature stradali, di cui al punto 1.1 delle NBS;

Interventi di demineralizzazione, come l'impiego di pavimentazione permeabili inverdite o riapertura dei corsi d'acqua tombati se possibile, di cui al punto 1.4 delle NBS;

DOCUMENTAZIONE FOTOGRAFICA DELL'AREA



IDENTIFICAZIONE DEL BENE/AREA

Oggetto: Parcheggio **Numero:** 45

Luogo: Via Giulio Masini

Data rilievo: 2024-03-08

Aree verdi: presenti come giardino pubblico

Alberature: presenti nel giardino pubblico

Marciapiede: presente con scivolo

Pavimentazione: asfalto

Stalli per disabili: assente

Colonnina per ricarica elettrica: assente

Accessibilità: accessibile con intervento

Note: assenza di stalli per disabili

Indirizzi NBS: messa a dimora di alberi, per quanto riguarda i box di bioritenzione e alberature stradali, di cui al punto 1.1 delle NBS;

Interventi di demineralizzazione, come l'impiego di pavimentazione permeabili inverdite o riapertura dei corsi d'acqua tombati se possibile, di cui al punto 1.4 delle NBS;

DOCUMENTAZIONE FOTOGRAFICA DELL'AREA



IDENTIFICAZIONE DEL BENE/AREA

Oggetto: Parcheggio **Numero:** 46

Luogo: Via L. Conti

Data rilievo: 2024-03-02

Aree verdi: presenti

Alberature: presenti nelle aree verdi

Marciapiede: presente

Pavimentazione: asfalto

Stalli per disabili: assenti

Colonnina per ricarica elettrica: assente

Accessibilità: Accessibile con interventi

Note: Assenza di stalli per disabili

Indirizzi NBS: messa a dimora di alberi, per quanto riguarda i box di bioritenzione e alberature stradali, di cui al punto 1.1 delle NBS;

Interventi di demineralizzazione, come l'impiego di pavimentazione permeabili inverdite o riapertura dei corsi d'acqua tombati se possibile, di cui al punto 1.4 delle NBS;

DOCUMENTAZIONE FOTOGRAFICA DELL'AREA



IDENTIFICAZIONE DEL BENE/AREA

Oggetto: Parcheggio

Numero: 47

Luogo: Via Giovanni Pascoli

Data rilievo: 2024-03-02

Aree verdi: presenti

Alberature: presenti nelle aree verdi

Marciapiede: presente

Pavimentazione: asfalto

Stalli per disabili: presenti

Colonnina per ricarica elettrica: assente

Accessibilità: Accessibile

Note:

Indirizzi NBS: messa a dimora di alberi, per quanto riguarda i box di bioritenzione e alberature stradali, di cui al punto 1.1 delle NBS;

Interventi di demineralizzazione, come l'impiego di pavimentazione permeabili inverdite o riapertura dei corsi d'acqua tombati se possibile, di cui al punto 1.4 delle NBS;

DOCUMENTAZIONE FOTOGRAFICA DELL'AREA



IDENTIFICAZIONE DEL BENE/AREA

Oggetto: Parcheggio **Numero:** 48

Luogo: Via Giovanni Verga

Data rilievo: 2024-03-02

Aree verdi: assenti

Alberature: assenti

Marciapiede: assente

Pavimentazione: asfalto

Stalli per disabili: assenti

Colonnina per ricarica elettrica: assente

Accessibilità: Accessibile con interventi

Note: Assenza di stalli per disabili

Indirizzi NBS: messa a dimora di alberi, per quanto riguarda i box di bioritenzione e alberature stradali, di cui al punto 1.1 delle NBS;

Interventi di demineralizzazione, come l'impiego di pavimentazione permeabili inverdite o riapertura dei corsi d'acqua tombati se possibile, di cui al punto 1.4 delle NBS;

DOCUMENTAZIONE FOTOGRAFICA DELL'AREA



IDENTIFICAZIONE DEL BENE/AREA

Oggetto: Parcheggio **Numero:** 49

Luogo: Via Giovanni Verga

Data rilievo: 2024-03-02

Aree verdi: assenti

Alberature: assenti

Marciapiede: presente

Pavimentazione: asfalto

Stalli per disabili: assenti

Colonnina per ricarica elettrica: assente

Accessibilità: Accessibile con interventi

Note: Assenza di stalli per disabili

Indirizzi NBS: messa a dimora di alberi, per quanto riguarda i box di bioritenzione e alberature stradali, di cui al punto 1.1 delle NBS;

Interventi di demineralizzazione, come l'impiego di pavimentazione permeabili inverdite o riapertura dei corsi d'acqua tombati se possibile, di cui al punto 1.4 delle NBS;

DOCUMENTAZIONE FOTOGRAFICA DELL'AREA



IDENTIFICAZIONE DEL BENE/AREA

Oggetto: Parcheggio **Numero:** 50

Luogo: Via Carlo Lorenzini

Data rilievo: 2024-03-02

Aree verdi: presenti

Alberature: presenti

Marciapiede: presente

Pavimentazione: asfalto

Stalli per disabili: presenti

Colonnina per ricarica elettrica: assente

Accessibilità: Accessibile

Note:

Indirizzi NBS: messa a dimora di alberi, per quanto riguarda i box di bioritenzione e alberature stradali, di cui al punto 1.1 delle NBS;

Interventi di demineralizzazione, come l'impiego di pavimentazione permeabili inverdite o riapertura dei corsi d'acqua tombati se possibile, di cui al punto 1.4 delle NBS;

DOCUMENTAZIONE FOTOGRAFICA DELL'AREA



IDENTIFICAZIONE DEL BENE/AREA

Oggetto: Parcheggio **Numero:** 51

Luogo: Via Don F. Guerrazzi

Data rilievo: 2024-03-02

Aree verdi: presenti

Alberature: Presenti nell'area verde

Marciapiede: presente

Pavimentazione: asfalto

Stalli per disabili: presenti

Colonnina per ricarica elettrica: assente

Accessibilità: Accessibile

Note:

Indirizzi NBS: messa a dimora di alberi, per quanto riguarda i box di bioritenzione e alberature stradali, di cui al punto 1.1 delle NBS;

Interventi di demineralizzazione, come l'impiego di pavimentazione permeabili inverdite o riapertura dei corsi d'acqua tombati se possibile, di cui al punto 1.4 delle NBS;

DOCUMENTAZIONE FOTOGRAFICA DELL'AREA





IDENTIFICAZIONE DEL BENE/AREA

Oggetto: Parcheggio **Numero:** 52

Luogo: Via Duilio Susini

Data rilievo: 2024-03-02

Aree verdi: presenti

Alberature: assenti

Marciapiede: presente

Pavimentazione: asfalto

Stalli per disabili: assenti

Colonnina per ricarica elettrica: assente

Accessibilità: Accessibile con interventi

Note: Assenza di stalli per disabili

Indirizzi NBS: messa a dimora di alberi, per quanto riguarda i box di bioritenzione e alberature stradali, di cui al punto 1.1 delle NBS;

Interventi di demineralizzazione, come l'impiego di pavimentazione permeabili inverdite o riapertura dei corsi d'acqua tombati se possibile, di cui al punto 1.4 delle NBS;

DOCUMENTAZIONE FOTOGRAFICA DELL'AREA



IDENTIFICAZIONE DEL BENE/AREA

Oggetto: Parcheggio

Numero: 53

Luogo: Largo 8 Marzo del 44

Data rilievo: 2024-03-02

Aree verdi: assenti

Alberature: presenti

Marciapiede: presente

Pavimentazione: asfalto

Stalli per disabili: presenti

Colonnina per ricarica elettrica: assente

Accessibilità: Accessibile

Note:

Indirizzi NBS: messa a dimora di alberi, per quanto riguarda i box di bioritenzione e alberature stradali, di cui al punto 1.1 delle NBS;

Interventi di demineralizzazione, come l'impiego di pavimentazione permeabili inverdite o riapertura dei corsi d'acqua tombati se possibile, di cui al punto 1.4 delle NBS;

DOCUMENTAZIONE FOTOGRAFICA DELL'AREA





IDENTIFICAZIONE DEL BENE/AREA

Oggetto: Parcheggio **Numero:** 54

Luogo: Via Emilio Bardini

Data rilievo: 2024-03-02

Aree verdi: assenti

Alberature: presenti

Marciapiede: presente

Pavimentazione: asfalto

Stalli per disabili: assenti

Colonnina per ricarica elettrica: assente

Accessibilità: Accessibile con interventi

Note: Assenza di stalli per disabili

Indirizzi NBS: messa a dimora di alberi, per quanto riguarda i box di bioritenzione e alberature stradali, di cui al punto 1.1 delle NBS;

Interventi di demineralizzazione, come l'impiego di pavimentazione permeabili inverdite o riapertura dei corsi d'acqua tombati se possibile, di cui al punto 1.4 delle NBS;

DOCUMENTAZIONE FOTOGRAFICA DELL'AREA



IDENTIFICAZIONE DEL BENE/AREA

Oggetto: Parcheggio **Numero:** 55

Luogo: Piazza Antonio Gramsci

Data rilievo: 2024-03-02

Aree verdi: presenti

Alberature: presenti

Marciapiede: assenti

Pavimentazione: asfalto

Stalli per disabili: presenti

Colonnina per ricarica elettrica: assente

Accessibilità: Accessibile

Note:

Indirizzi NBS: Interventi di demineralizzazione, come l'impiego di pavimentazione permeabili inverdite o riapertura dei corsi d'acqua tombati se possibile, di cui al punto 1.4 delle NBS;

DOCUMENTAZIONE FOTOGRAFICA DELL'AREA



IDENTIFICAZIONE DEL BENE/AREA

Oggetto: Parcheggio **Numero:** 56

Luogo: Piazza A. Toscani

Data rilievo: 2024-03-08

Aree verdi: presenti

Alberature: presenti

Marciapiede: Presenti senza scivoli

Pavimentazione: asfalto

Stalli per disabili: assenti

Colonnina per ricarica elettrica: assente

Accessibilità: Accessibile

Note: Assenza di stalli per disabili e scivoli sui marciapiedi

Indirizzi NBS: messa a dimora di alberi, per quanto riguarda i box di bioritenzione e alberature stradali, di cui al punto 1.1 delle NBS;

Interventi di demineralizzazione, come l'impiego di pavimentazione permeabili inverdite o riapertura dei corsi d'acqua tombati se possibile, di cui al punto 1.4 delle NBS;

DOCUMENTAZIONE FOTOGRAFICA DELL'AREA



IDENTIFICAZIONE DEL BENE/AREA

Oggetto: Parcheggio **Numero:** 57

Luogo: Via XI Febbraio

Data rilievo: 2024-03-08

Aree verdi: presenti

Alberature: presenti

Marciapiede: Presenti con scivoli

Pavimentazione: asfalto

Stalli per disabili: assenti

Colonnina per ricarica elettrica: assente

Accessibilità: Accessibile

Note: Assenza di stalli per disabili

Indirizzi NBS: messa a dimora di alberi, per quanto riguarda i box di bioritenzione e alberature stradali, di cui al punto 1.1 delle NBS;

Interventi di demineralizzazione, come l'impiego di pavimentazione permeabili inverdite o riapertura dei corsi d'acqua tombati se possibile, di cui al punto 1.4 delle NBS;

DOCUMENTAZIONE FOTOGRAFICA DELL'AREA





IDENTIFICAZIONE DEL BENE/AREA

Oggetto: Parcheggio **Numero:** 58

Luogo: Via XI Febbraio

Data rilievo: 2024-03-08

Aree verdi: assente

Alberature: assente

Marciapiede: Presenti con scivoli

Pavimentazione: asfalto

Stalli per disabili: assenti

Colonnina per ricarica elettrica: assente

Accessibilità: Accessibile

Note: Assenza di stalli per disabili

Indirizzi NBS: messa a dimora di alberi, per quanto riguarda i box di bioritenzione e alberature stradali, di cui al punto 1.1 delle NBS;

Interventi di demineralizzazione, come l'impiego di pavimentazione permeabili inverdite o riapertura dei corsi d'acqua tombati se possibile, di cui al punto 1.4 delle NBS;

DOCUMENTAZIONE FOTOGRAFICA DELL'AREA



IDENTIFICAZIONE DEL BENE/AREA

Oggetto: Parcheggio **Numero:** 59

Luogo: Via Umberto Giordano

Data rilievo: 2024-03-08

Aree verdi: assente

Alberature: assente

Marciapiede: Presenti con scivoli

Pavimentazione: asfalto

Stalli per disabili: assenti

Colonnina per ricarica elettrica: assente

Accessibilità: Accessibile

Note: Assenza di stalli per disabili

Indirizzi NBS: messa a dimora di alberi, per quanto riguarda i box di bioritenzione e alberature stradali, di cui al punto 1.1 delle NBS;

Interventi di demineralizzazione, come l'impiego di pavimentazione permeabili inverdite o riapertura dei corsi d'acqua tombati se possibile, di cui al punto 1.4 delle NBS;

DOCUMENTAZIONE FOTOGRAFICA DELL'AREA



IDENTIFICAZIONE DEL BENE/AREA

Oggetto: Parcheggio **Numero:** 60

Luogo: Via XI Febbraio

Data rilievo: 2024-03-08

Aree verdi: presenti come aiuole

Alberature: presenti nelle aiuole

Marciapiede: Presenti con scivoli

Pavimentazione: asfalto

Stalli per disabili: presenti

Colonnina per ricarica elettrica: assente

Accessibilità: Accessibile la parte fuori dal cantiere

Note: Ex parcheggio multipiano demolito

Indirizzi NBS: messa a dimora di alberi, per quanto riguarda i box di bioritenzione e alberature stradali, di cui al punto 1.1 delle NBS;

Interventi di demineralizzazione, come l'impiego di pavimentazione permeabili inverdite o riapertura dei corsi d'acqua tombati se possibile, di cui al punto 1.4 delle NBS;

DOCUMENTAZIONE FOTOGRAFICA DELL'AREA



IDENTIFICAZIONE DEL BENE/AREA

Oggetto: Parcheggio **Numero:** 61

Luogo: Via Piovola

Data rilievo: 2024-03-21

Aree verdi: presenti come aiuole

Alberature: presenti nelle aiuole

Marciapiede: Assenti

Pavimentazione: asfalto

Stalli per disabili: presenti

Colonnina per ricarica elettrica: assente

Accessibilità: Accessibile la parte fuori dal cantiere

Note:

Indirizzi NBS: messa a dimora di alberi, per quanto riguarda i box di bioritenzione e alberature stradali, di cui al punto 1.1 delle NBS;

Interventi di demineralizzazione, come l'impiego di pavimentazione permeabili inverdite o riapertura dei corsi d'acqua tombati se possibile, di cui al punto 1.4 delle NBS;

DOCUMENTAZIONE FOTOGRAFICA DELL'AREA





IDENTIFICAZIONE DEL BENE/AREA

Oggetto: Parcheggio **Numero:** 62

Luogo: via piovola

Data rilievo: 2024-03-21

Aree verdi: presenti

Alberature: presenti

Marciapiede: Assenti

Pavimentazione: asfalto

Stalli per disabili: presenti

Colonnina per ricarica elettrica: assente

Accessibilità: Accessibile

Note:

Indirizzi NBS: messa a dimora di alberi, per quanto riguarda i box di bioritenzione e alberature stradali, di cui al punto 1.1 delle NBS;

Interventi di demineralizzazione, come l'impiego di pavimentazione permeabili inverdite o riapertura dei corsi d'acqua tombati se possibile, di cui al punto 1.4 delle NBS;

DOCUMENTAZIONE FOTOGRAFICA DELL'AREA



IDENTIFICAZIONE DEL BENE/AREA

Oggetto: Parcheggio **Numero:** 63

Luogo: via sottopoggio per s.donato

Data rilievo: 2024-03-21

Aree verdi: assenti

Alberature: assenti

Marciapiede: Presenti senza scivolo

Pavimentazione: asfalto

Stalli per disabili: assenti

Colonnina per ricarica elettrica: assente

Accessibilità: Accessibile con interventi

Note: Assenza di stalli per disabili e scivoli sui marciapiedi

Indirizzi NBS: messa a dimora di alberi, per quanto riguarda i box di bioritenzione e alberature stradali, di cui al punto 1.1 delle NBS;

Interventi di demineralizzazione, come l'impiego di pavimentazione permeabili inverdite o riapertura dei corsi d'acqua tombati se possibile, di cui al punto 1.4 delle NBS;

DOCUMENTAZIONE FOTOGRAFICA DELL'AREA



IDENTIFICAZIONE DEL BENE/AREA

Oggetto: Parcheggio **Numero:** 64

Luogo: Via Enea Galletti

Data rilievo: 2024-03-21

Aree verdi: assenti

Alberature: assenti

Marciapiede: Presente con scivolo

Pavimentazione: asfalto

Stalli per disabili: assenti

Colonnina per ricarica elettrica: assente

Accessibilità: Accessibile con interventi

Note: Assenza di stalli per disabili

Indirizzi NBS: messa a dimora di alberi, per quanto riguarda i box di bioritenzione e alberature stradali, di cui al punto 1.1 delle NBS;

Interventi di demineralizzazione, come l'impiego di pavimentazione permeabili inverdite o riapertura dei corsi d'acqua tombati se possibile, di cui al punto 1.4 delle NBS;

DOCUMENTAZIONE FOTOGRAFICA DELL'AREA



IDENTIFICAZIONE DEL BENE/AREA

Oggetto: Parcheggio **Numero:** 65

Luogo: Via R.Cartesio

Data rilievo: 2024-03-22

Aree verdi: presenti delle aiuole

Alberature: presenti nelle aiuole

Marciapiede: Presente con scivolo

Pavimentazione: asfalto

Stalli per disabili: assenti

Colonnina per ricarica elettrica: assente

Accessibilità: Accessibile con interventi

Note: Assenza di stalli per disabili

Indirizzi NBS: messa a dimora di alberi, per quanto riguarda i box di bioritenzione e alberature stradali, di cui al punto 1.1 delle NBS;

Interventi di demineralizzazione, come l'impiego di pavimentazione permeabili inverdite o riapertura dei corsi d'acqua tombati se possibile, di cui al punto 1.4 delle NBS;

DOCUMENTAZIONE FOTOGRAFICA DELL'AREA



IDENTIFICAZIONE DEL BENE/AREA

Oggetto: Parcheggio **Numero:** 66

Luogo: Via Augusto Righi

Data rilievo: 2024-03-22

Aree verdi: presente

Alberature: presenti nel giardino

Marciapiede: Presente con scivolo

Pavimentazione: asfalto

Stalli per disabili: assenti

Colonnina per ricarica elettrica: assente

Accessibilità: Accessibile con interventi

Note: Assenza di stalli per disabili

Indirizzi NBS: messa a dimora di alberi, per quanto riguarda i box di bioritenzione e alberature stradali, di cui al punto 1.1 delle NBS;

Interventi di demineralizzazione, come l'impiego di pavimentazione permeabili inverdite o riapertura dei corsi d'acqua tombati se possibile, di cui al punto 1.4 delle NBS;

Interventi di verde free standing, come l'impiego di barriere verdi e barriere verdi filtranti e percorsi pergolati, di cui al punto 1.8 delle NBS.

DOCUMENTAZIONE FOTOGRAFICA DELL'AREA



IDENTIFICAZIONE DEL BENE/AREA

Oggetto: Parcheggio **Numero:** 67

Luogo: Via Cesare Capoquadri

Data rilievo: 2024-03-22

Aree verdi: Presenti delle aiuole

Alberature: presenti nelle aiuole

Marciapiede: Presente con scivolo

Pavimentazione: asfalto

Stalli per disabili: assenti

Colonnina per ricarica elettrica: assente

Accessibilità: Accessibile con interventi

Note: Assenza di stalli per disabili

Indirizzi NBS: messa a dimora di alberi, per quanto riguarda i box di bioritenzione e alberature stradali, di cui al punto 1.1 delle NBS;

Interventi di demineralizzazione, come l'impiego di pavimentazione permeabili inverdite o riapertura dei corsi d'acqua tombati se possibile, di cui al punto 1.4 delle NBS;

DOCUMENTAZIONE FOTOGRAFICA DELL'AREA



IDENTIFICAZIONE DEL BENE/AREA

Oggetto: Parcheggio **Numero:** 68

Luogo: Via Poggio Bracciolini

Data rilievo: 2024-03-22

Aree verdi: assente

Alberature: assente

Marciapiede: Presente con scivolo

Pavimentazione: asfalto

Stalli per disabili: assenti

Colonnina per ricarica elettrica: assente

Accessibilità: Accessibile con interventi

Note: Assenza di stalli per disabili

Indirizzi NBS: messa a dimora di alberi, per quanto riguarda i box di bioritenzione e alberature stradali, di cui al punto 1.1 delle NBS;

Interventi di demineralizzazione, come l'impiego di pavimentazione permeabili inverdite o riapertura dei corsi d'acqua tombati se possibile, di cui al punto 1.4 delle NBS;

DOCUMENTAZIONE FOTOGRAFICA DELL'AREA



IDENTIFICAZIONE DEL BENE/AREA

Oggetto: Parcheggio **Numero:** 69

Luogo: Via Poggio Bracciolini

Data rilievo: 2024-03-22

Aree verdi: presente

Alberature: assente

Marciapiede: Presente con scivolo

Pavimentazione: asfalto

Stalli per disabili: assenti

Colonnina per ricarica elettrica: assente

Accessibilità: Accessibile con interventi

Note: Assenza di stalli per disabili

Indirizzi NBS: messa a dimora di alberi, per quanto riguarda i box di bioritenzione e alberature stradali, di cui al punto 1.1 delle NBS;

Interventi di demineralizzazione, come l'impiego di pavimentazione permeabili inverdite o riapertura dei corsi d'acqua tombati se possibile, di cui al punto 1.4 delle NBS;

DOCUMENTAZIONE FOTOGRAFICA DELL'AREA



IDENTIFICAZIONE DEL BENE/AREA

Oggetto: Parcheggio **Numero:** 70

Luogo: Via Enrico Fermi

Data rilievo: 2024-03-22

Aree verdi: presenti

Alberature: assenti

Marciapiede: Presente con scivolo

Pavimentazione: asfalto

Stalli per disabili: presenti

Colonnina per ricarica elettrica: assente

Accessibilità: Accessibile

Note:

Indirizzi NBS: messa a dimora di alberi, per quanto riguarda i box di bioritenzione e alberature stradali, di cui al punto 1.1 delle NBS;

Interventi di demineralizzazione, come l'impiego di pavimentazione permeabili inverdite o riapertura dei corsi d'acqua tombati se possibile, di cui al punto 1.4 delle NBS;

DOCUMENTAZIONE FOTOGRAFICA DELL'AREA



IDENTIFICAZIONE DEL BENE/AREA

Oggetto: Parcheggio **Numero:** 71

Luogo: Via Ponzano

Data rilievo: 2024-03-22

Aree verdi: Presenti delle qaiuole

Alberature: Presenti nelle aiuole

Marciapiede: Presente con scivolo

Pavimentazione: asfalto

Stalli per disabili: presenti

Colonnina per ricarica elettrica: presenti

Accessibilità: Accessibile

Note:

Indirizzi NBS: messa a dimora di alberi, per quanto riguarda i box di bioritenzione e alberature stradali, di cui al punto 1.1 delle NBS;

Interventi di demineralizzazione, come l'impiego di pavimentazione permeabili inverdite o riapertura dei corsi d'acqua tombati se possibile, di cui al punto 1.4 delle NBS;

DOCUMENTAZIONE FOTOGRAFICA DELL'AREA



IDENTIFICAZIONE DEL BENE/AREA

Oggetto: Parcheggio **Numero:** 72

Luogo: Via Felice Cavallotti

Data rilievo: 2024-03-22

Aree verdi: Presenti delle qaiuole

Alberature: Presenti nelle aiuole

Marciapiede: Presente con scivolo

Pavimentazione: Autobloccanti drenanti

Stalli per disabili: presenti

Colonnina per ricarica elettrica: presenti

Accessibilità: Accessibile

Note:

Indirizzi NBS: messa a dimora di alberi, per quanto riguarda i box di bioritenzione e alberature stradali, di cui al punto 1.1 delle NBS;

Interventi di verde free standing, come l'impiego di barriere verdi e barriere verdi filtranti e percorsi pergolati, di cui al punto 1.8 delle NBS.

DOCUMENTAZIONE FOTOGRAFICA DELL'AREA



IDENTIFICAZIONE DEL BENE/AREA

Oggetto: Parcheggio **Numero:** 73

Luogo: Via Sebastiano Caboto

Data rilievo: 2024-03-22

Aree verdi: assenti

Alberature: assenti

Marciapiede: Presente con scivolo

Pavimentazione: asfalto

Stalli per disabili: assenti

Colonnina per ricarica elettrica: assente

Accessibilità: Accessibile con intervento

Note: Assenza stalli per disabili

Indirizzi NBS: messa a dimora di alberi, per quanto riguarda i box di bioritenzione e alberature stradali, di cui al punto 1.1 delle NBS;

Interventi di demineralizzazione, come l'impiego di pavimentazione permeabili inverdite o riapertura dei corsi d'acqua tombati se possibile, di cui al punto 1.4 delle NBS;

DOCUMENTAZIONE FOTOGRAFICA DELL'AREA



IDENTIFICAZIONE DEL BENE/AREA

Oggetto: Parcheggio **Numero:** 74

Luogo: Via del Giardino A.

Data rilievo: 2024-03-22

Aree verdi: presenti

Alberature: Presenti nelle aiuole

Marciapiede: Presente con scivolo

Pavimentazione: asfalto

Stalli per disabili: presenti

Colonnina per ricarica elettrica: assente

Accessibilità: Accessibile

Note:

Indirizzi NBS: messa a dimora di alberi, per quanto riguarda i box di bioritenzione e alberature stradali, di cui al punto 1.1 delle NBS;

Interventi di demineralizzazione, come l'impiego di pavimentazione permeabili inverdite o riapertura dei corsi d'acqua tombati se possibile, di cui al punto 1.4 delle NBS;

DOCUMENTAZIONE FOTOGRAFICA DELL'AREA



IDENTIFICAZIONE DEL BENE/AREA

Oggetto: Parcheggio **Numero:** 75

Luogo: Via Ponzano

Data rilievo: 2024-03-22

Aree verdi: assenti

Alberature: assenti

Marciapiede: Presente senza scivolo

Pavimentazione: asfalto

Stalli per disabili: assenti

Colonnina per ricarica elettrica: assente

Accessibilità: Accessibile parzialmente

Note: Assenza di stalli per disabili e scivoli sui marciapiedi

Indirizzi NBS: messa a dimora di alberi, per quanto riguarda i box di bioritenzione e alberature stradali, di cui al punto 1.1 delle NBS;

Interventi di demineralizzazione, come l'impiego di pavimentazione permeabili inverdite o riapertura dei corsi d'acqua tombati se possibile, di cui al punto 1.4 delle NBS;

DOCUMENTAZIONE FOTOGRAFICA DELL'AREA



IDENTIFICAZIONE DEL BENE/AREA

Oggetto: Parcheggio **Numero:** 76

Luogo: Via Cantino Cantini

Data rilievo: 2024-03-22

Aree verdi: Presenti delle aiuole

Alberature: Presenti nelle aiuole

Marciapiede: Presente con scivolo

Pavimentazione: asfalto

Stalli per disabili: presenti

Colonnina per ricarica elettrica: assente

Accessibilità: Accessibile parzialmente

Note: Presenza di scalini per accedere al parcheggio

Indirizzi NBS: messa a dimora di alberi, per quanto riguarda i box di bioritenzione e alberature stradali, di cui al punto 1.1 delle NBS;

Interventi di demineralizzazione, come l'impiego di pavimentazione permeabili inverdite o riapertura dei corsi d'acqua tombati se possibile, di cui al punto 1.4 delle NBS;

DOCUMENTAZIONE FOTOGRAFICA DELL'AREA



IDENTIFICAZIONE DEL BENE/AREA

Oggetto: Parcheggio **Numero:** 77

Luogo: Via dei Cappuccini

Data rilievo: 2024-03-23

Aree verdi: Presenti delle aiuole

Alberature: Presenti nelle aiuole

Marciapiede: Presente con scivolo

Pavimentazione: asfalto

Stalli per disabili: presenti

Colonnina per ricarica elettrica: assente

Accessibilità: Accessibile

Note:

Indirizzi NBS: messa a dimora di alberi, per quanto riguarda i box di bioritenzione e alberature stradali, di cui al punto 1.1 delle NBS;
Interventi di demineralizzazione, come l'impiego di pavimentazione permeabili inverdite o riapertura dei corsi d'acqua tombati se possibile, di cui al punto 1.4 delle NBS;

DOCUMENTAZIONE FOTOGRAFICA DELL'AREA



IDENTIFICAZIONE DEL BENE/AREA

Oggetto: Parcheggio **Numero:** 78

Luogo: Via Gian Battista Vico

Data rilievo: 2024-03-23

Aree verdi: assenti

Alberature: assenti

Marciapiede: Presente con scivolo

Pavimentazione: asfalto

Stalli per disabili: assente

Colonnina per ricarica elettrica: assente

Accessibilità: Accessibile parzialmente

Note: Assenza stalli per disabili

Indirizzi NBS: messa a dimora di alberi, per quanto riguarda i box di bioritenzione e alberature stradali, di cui al punto 1.1 delle NBS;
Interventi di demineralizzazione, come l'impiego di pavimentazione permeabili inverdite o riapertura dei corsi d'acqua tombati se possibile, di cui al punto 1.4 delle NBS;

DOCUMENTAZIONE FOTOGRAFICA DELL'AREA



IDENTIFICAZIONE DEL BENE/AREA

Oggetto: Parcheggio **Numero:** 79

Luogo: Via Luigi Pirandello

Data rilievo: 2024-03-23

Aree verdi: assenti

Alberature: assenti

Marciapiede: Presente con scivolo

Pavimentazione: asfalto

Stalli per disabili: assente

Colonnina per ricarica elettrica: assente

Accessibilità: Accessibile parzialmente

Note: Assenza stalli per disabili

Indirizzi NBS: messa a dimora di alberi, per quanto riguarda i box di bioritenzione e alberature stradali, di cui al punto 1.1 delle NBS;
Interventi di demineralizzazione, come l'impiego di pavimentazione permeabili inverdite o riapertura dei corsi d'acqua tombati se possibile, di cui al punto 1.4 delle NBS;

DOCUMENTAZIONE FOTOGRAFICA DELL'AREA



IDENTIFICAZIONE DEL BENE/AREA

Oggetto: Parcheggio **Numero:** 80

Luogo: Via Gian Battista Vico

Data rilievo: 2024-03-23

Aree verdi: Presenti delle aiuole

Alberature: Presenti nelle aiuole

Marciapiede: Presente con scivolo

Pavimentazione: asfalto

Stalli per disabili: assente

Colonnina per ricarica elettrica: presente

Accessibilità: Accessibile parzialmente

Note: Assenza stalli per disabili

Indirizzi NBS: messa a dimora di alberi, per quanto riguarda i box di bioritenzione e alberature stradali, di cui al punto 1.1 delle NBS;
Interventi di demineralizzazione, come l'impiego di pavimentazione permeabili inverdite o riapertura dei corsi d'acqua tombati se possibile, di cui al punto 1.4 delle NBS;

DOCUMENTAZIONE FOTOGRAFICA DELL'AREA



IDENTIFICAZIONE DEL BENE/AREA

Oggetto: Parcheggio **Numero:** 81

Luogo: Via Domenico Bartoloni

Data rilievo: 2024-03-23

Aree verdi: Presenti delle aiuole

Alberature: Presenti nelle aiuole

Marciapiede: Presente con scivolo

Pavimentazione: asfalto

Stalli per disabili: assente

Colonnina per ricarica elettrica: assente

Accessibilità: Accessibile parzialmente

Note: Assenza stalli per disabili

Indirizzi NBS: messa a dimora di alberi, per quanto riguarda i box di bioritenzione e alberature stradali, di cui al punto 1.1 delle NBS;

Interventi di demineralizzazione, come l'impiego di pavimentazione permeabili inverdite o riapertura dei corsi d'acqua tombati se possibile, di cui al punto 1.4 delle NBS;

DOCUMENTAZIONE FOTOGRAFICA DELL'AREA



IDENTIFICAZIONE DEL BENE/AREA

Oggetto: Parcheggio **Numero:** 82

Luogo: Via Antonio Meucci

Data rilievo: 2024-03-23

Aree verdi: Presenti delle aiuole

Alberature: Presenti nelle aiuole

Marciapiede: Presente con scivolo

Pavimentazione: asfalto

Stalli per disabili: assente

Colonnina per ricarica elettrica: assente

Accessibilità: Accessibile parzialmente

Note: Assenza stalli per disabili

Indirizzi NBS: messa a dimora di alberi, per quanto riguarda i box di bioritenzione e alberature stradali, di cui al punto 1.1 delle NBS;
Interventi di demineralizzazione, come l'impiego di pavimentazione permeabili inverdite o riapertura dei corsi d'acqua tombati se possibile, di cui al punto 1.4 delle NBS;

DOCUMENTAZIONE FOTOGRAFICA DELL'AREA



IDENTIFICAZIONE DEL BENE/AREA

Oggetto: Parcheggio **Numero:** 83

Luogo: Via R. Martini

Data rilievo: 2024-03-23

Aree verdi: Presenti delle aiuole

Alberature: Presenti nelle aiuole

Marciapiede: Presente con scivolo

Pavimentazione: asfalto

Stalli per disabili: presente

Colonnina per ricarica elettrica: assente

Accessibilità: Accessibile

Note:

Indirizzi NBS: messa a dimora di alberi, per quanto riguarda i box di bioritenzione e alberature stradali, di cui al punto 1.1 delle NBS;

Interventi di demineralizzazione, come l'impiego di pavimentazione permeabili inverdite o riapertura dei corsi d'acqua tombati se possibile, di cui al punto 1.4 delle NBS;

DOCUMENTAZIONE FOTOGRAFICA DELL'AREA



IDENTIFICAZIONE DEL BENE/AREA

Oggetto: Parcheggio **Numero:** 84

Luogo: Via Alessandro Volta - Via A. Einstein

Data rilievo: 2024-03-23

Aree verdi: Presenti delle aiuole

Alberature: Presenti nelle aiuole

Marciapiede: Presente con scivolo

Pavimentazione: asfalto

Stalli per disabili: assente

Colonnina per ricarica elettrica: assente

Accessibilità: Accessibile con intervento

Note: Assenza di stalli per disabili

Indirizzi NBS: messa a dimora di alberi, per quanto riguarda i box di bioritenzione e alberature stradali, di cui al punto 1.1 delle NBS;
Interventi di demineralizzazione, come l'impiego di pavimentazione permeabili inverdite o riapertura dei corsi d'acqua tombati se possibile, di cui al punto 1.4 delle NBS;

DOCUMENTAZIONE FOTOGRAFICA DELL'AREA



IDENTIFICAZIONE DEL BENE/AREA

Oggetto: Parcheggio **Numero:** 85

Luogo: Via Bonistallo Einstein

Data rilievo: 2024-03-23

Aree verdi: Presenti delle aiuole

Alberature: Presenti nelle aiuole

Marciapiede: Presente con scivolo

Pavimentazione: asfalto

Stalli per disabili: presente

Colonnina per ricarica elettrica: assente

Accessibilità: Accessibile

Note:

Indirizzi NBS: messa a dimora di alberi, per quanto riguarda i box di bioritenzione e alberature stradali, di cui al punto 1.1 delle NBS;
Interventi di demineralizzazione, come l'impiego di pavimentazione permeabili inverdite o riapertura dei corsi d'acqua tombati se possibile, di cui al punto 1.4 delle NBS;
Interventi di verde free standing, come l'impiego di barriere verdi e barriere verdi filtranti e percorsi pergolati, di cui al punto 1.8 delle NBS.

DOCUMENTAZIONE FOTOGRAFICA DELL'AREA



IDENTIFICAZIONE DEL BENE/AREA

Oggetto: Parcheggio **Numero:** 86

Luogo: Via Piero e Maria Curie

Data rilievo: 2024-03-23

Aree verdi: presenti

Alberature: presenti

Marciapiede: Presente con scivolo

Pavimentazione: asfalto

Stalli per disabili: assenti

Colonnina per ricarica elettrica: assente

Accessibilità: Accessibile con intervento

Note: Assenza stalli per disabili

Indirizzi NBS: messa a dimora di alberi, per quanto riguarda i box di bioritenzione e alberature stradali, di cui al punto 1.1 delle NBS;
Interventi di demineralizzazione, come l'impiego di pavimentazione permeabili inverdite o riapertura dei corsi d'acqua tombati se possibile, di cui al punto 1.4 delle NBS;
Interventi di verde free standing, come l'impiego di barriere verdi e barriere verdi filtranti e percorsi pergolati, di cui al punto 1.8 delle NBS.

DOCUMENTAZIONE FOTOGRAFICA DELL'AREA



IDENTIFICAZIONE DEL BENE/AREA

Oggetto: Parcheggio **Numero:** 87

Luogo: Via V. Viviani

Data rilievo: 2024-03-23

Aree verdi: presenti

Alberature: assenti

Marciapiede: Presente con scivolo

Pavimentazione: asfalto

Stalli per disabili: assenti

Colonnina per ricarica elettrica: assente

Accessibilità: Accessibile con intervento

Note: Assenza stalli per disabili

Indirizzi NBS: messa a dimora di alberi, per quanto riguarda i box di bioritenzione e alberature stradali, di cui al punto 1.1 delle NBS;
Interventi di demineralizzazione, come l'impiego di pavimentazione permeabili inverdite o riapertura dei corsi d'acqua tombati se possibile, di cui al punto 1.4 delle NBS;
Interventi di verde free standing, come l'impiego di barriere verdi e barriere verdi filtranti e percorsi pergolati, di cui al punto 1.8 delle NBS.

DOCUMENTAZIONE FOTOGRAFICA DELL'AREA



IDENTIFICAZIONE DEL BENE/AREA

Oggetto: Parcheggio **Numero:** 88

Luogo: Viale IV Novembre

Data rilievo: 2024-03-23

Aree verdi: Presenti delle aiuole

Alberature: Presenti nelle aiuole

Marciapiede: Presente con scivolo

Pavimentazione: asfalto

Stalli per disabili: assenti

Colonnina per ricarica elettrica: assente

Accessibilità: Accessibile con intervento

Note: Assenza stalli per disabili

Indirizzi NBS: messa a dimora di alberi, per quanto riguarda i box di bioritenzione e alberature stradali, di cui al punto 1.1 delle NBS;
Interventi di demineralizzazione, come l'impiego di pavimentazione permeabili inverdite o riapertura dei corsi d'acqua tombati se possibile, di cui al punto 1.4 delle NBS;

DOCUMENTAZIONE FOTOGRAFICA DELL'AREA



IDENTIFICAZIONE DEL BENE/AREA

Oggetto: Parcheggio **Numero:** 89

Luogo: Via Ettore Majorana

Data rilievo: 2024-03-23

Aree verdi: Presenti delle aiuole

Alberature: Presenti nelle aiuole

Marciapiede: Presente con scivolo

Pavimentazione: asfalto

Stalli per disabili: assenti

Colonnina per ricarica elettrica: assente

Accessibilità: Accessibile con intervento

Note: Assenza stalli per disabili

Indirizzi NBS: messa a dimora di alberi, per quanto riguarda i box di bioritenzione e alberature stradali, di cui al punto 1.1 delle NBS;
Interventi di demineralizzazione, come l'impiego di pavimentazione permeabili inverdite o riapertura dei corsi d'acqua tombati se possibile, di cui al punto 1.4 delle NBS;

DOCUMENTAZIONE FOTOGRAFICA DELL'AREA



IDENTIFICAZIONE DEL BENE/AREA

Oggetto: Parcheggio **Numero:** 90

Luogo: SGC Firenze-Pisa-Livorno

Data rilievo: 2024-03-22

Aree verdi: Presenti delle aiuole

Alberature: Presenti nelle aiuole

Marciapiede: assenti

Pavimentazione: asfalto

Stalli per disabili: presenti

Colonnina per ricarica elettrica: assente

Accessibilità: Accessibile

Note:

Indirizzi NBS: messa a dimora di alberi, per quanto riguarda i box di bioritenzione e alberature stradali, di cui al punto 1.1 delle NBS;

Interventi di demineralizzazione, come l'impiego di pavimentazione permeabili inverdite o riapertura dei corsi d'acqua tombati se possibile, di cui al punto 1.4 delle NBS;

DOCUMENTAZIONE FOTOGRAFICA DELL'AREA



IDENTIFICAZIONE DEL BENE/AREA

Oggetto: Parcheggio **Numero:** 91

Luogo: Via Val d'Orme

Data rilievo: 2024-03-22

Aree verdi: Presenti

Alberature: Presenti nel geardino

Marciapiede: assenti

Pavimentazione: asfalto

Stalli per disabili: assenti

Colonnina per ricarica elettrica: assente

Accessibilità: Accessibile con intervento

Note: Assenza stalli per disabili

Indirizzi NBS: messa a dimora di alberi, per quanto riguarda i box di bioritenzione e alberature stradali, di cui al punto 1.1 delle NBS;
Interventi di demineralizzazione, come l'impiego di pavimentazione permeabili inverdite o riapertura dei corsi d'acqua tombati se possibile, di cui al punto 1.4 delle NBS;

DOCUMENTAZIONE FOTOGRAFICA DELL'AREA



IDENTIFICAZIONE DEL BENE/AREA

Oggetto: Parcheggio **Numero:** 92

Luogo: Via Pozzale

Data rilievo: 2024-03-22

Aree verdi: assenti

Alberature: assenti

Marciapiede: Presente senza scivolo

Pavimentazione: asfalto

Stalli per disabili: assenti

Colonnina per ricarica elettrica: assente

Accessibilità: Accessibile con intervento

Note: Assenza stalli per disabili e scivoli su marciapiedi

Indirizzi NBS: messa a dimora di alberi, per quanto riguarda i box di bioritenzione e alberature stradali, di cui al punto 1.1 delle NBS;
Interventi di demineralizzazione, come l'impiego di pavimentazione permeabili inverdite o riapertura dei corsi d'acqua tombati se possibile, di cui al punto 1.4 delle NBS;

DOCUMENTAZIONE FOTOGRAFICA DELL'AREA



IDENTIFICAZIONE DEL BENE/AREA

Oggetto: Parcheggio **Numero:** 93

Luogo: Via delle Tofane

Data rilievo: 2024-03-22

Aree verdi: Presenti delle aiuole

Alberature: Presenti nelle aiuole

Marciapiede: Presente con scivolo

Pavimentazione: asfalto

Stalli per disabili: assenti

Colonnina per ricarica elettrica: assente

Accessibilità: Accessibile con intervento

Note: Assenza stalli per disabili

Indirizzi NBS: messa a dimora di alberi, per quanto riguarda i box di bioritenzione e alberature stradali, di cui al punto 1.1 delle NBS;

Interventi di demineralizzazione, come l'impiego di pavimentazione permeabili inverdite o riapertura dei corsi d'acqua tombati se possibile, di cui al punto 1.4 delle NBS;

DOCUMENTAZIONE FOTOGRAFICA DELL'AREA



IDENTIFICAZIONE DEL BENE/AREA

Oggetto: Parcheggio **Numero:** 94

Luogo: Via Sottopoggio per S.Donato

Data rilievo: 2024-03-22

Aree verdi: Presenti delle aiuole

Alberature: Presenti nelle aiuole

Marciapiede: Presente con scivolo

Pavimentazione: asfalto

Stalli per disabili: presente

Colonnina per ricarica elettrica: assente

Accessibilità: Accessibile

Note:

Indirizzi NBS: messa a dimora di alberi, per quanto riguarda i box di bioritenzione e alberature stradali, di cui al punto 1.1 delle NBS;
Interventi di demineralizzazione, come l'impiego di pavimentazione permeabili inverdite o riapertura dei corsi d'acqua tombati se possibile, di cui al punto 1.4 delle NBS;

DOCUMENTAZIONE FOTOGRAFICA DELL'AREA



IDENTIFICAZIONE DEL BENE/AREA

Oggetto: Parcheggio **Numero:** 95

Luogo: Via Carlo Cattaneo

Data rilievo: 2024-03-22

Aree verdi: Presenti

Alberature: Presenti

Marciapiede: assenti

Pavimentazione: asfalto

Stalli per disabili: assenti

Colonnina per ricarica elettrica: assente

Accessibilità: Non accessibile

Note:

Indirizzi NBS: messa a dimora di alberi, per quanto riguarda i box di bioritenzione e alberature stradali, di cui al punto 1.1 delle NBS;
Interventi di demineralizzazione, come l'impiego di pavimentazione permeabili inverdite o riapertura dei corsi d'acqua tombati se possibile, di cui al punto 1.4 delle NBS;

DOCUMENTAZIONE FOTOGRAFICA DELL'AREA



IDENTIFICAZIONE DEL BENE/AREA

Oggetto: Parcheggio

Numero: 96

Luogo: Via Caduti della Libertà

Data rilievo: 2024-03-22

Aree verdi: Presenti delle aiuole

Alberature: Presenti nelle aiuole

Marciapiede: Presenti senza scivolo

Pavimentazione: asfalto

Stalli per disabili: assenti

Colonnina per ricarica elettrica: assente

Accessibilità: Accessibile con intervento

Note: Assenza stalli per disabili

Indirizzi NBS: messa a dimora di alberi, per quanto riguarda i box di bioritenzione e alberature stradali, di cui al punto 1.1 delle NBS;
Interventi di demineralizzazione, come l'impiego di pavimentazione permeabili inverdite o riapertura dei corsi d'acqua tombati se possibile, di cui al punto 1.4 delle NBS;
Interventi di verde free standing, come l'impiego di barriere verdi e barriere verdi filtranti e percorsi pergolati, di cui al punto 1.8 delle NBS.

DOCUMENTAZIONE FOTOGRAFICA DELL'AREA



IDENTIFICAZIONE DEL BENE/AREA

Oggetto: Parcheggio **Numero:** 97

Luogo: Via Fratelli Cairoli

Data rilievo: 2024-03-22

Aree verdi: Presenti delle aiuole

Alberature: assenti

Marciapiede: Presenti senza scivolo

Pavimentazione: asfalto

Stalli per disabili: assenti

Colonnina per ricarica elettrica: assente

Accessibilità: Accessibile con intervento

Note: Assenza stalli per disabili e marciapiedi con scivoli

Indirizzi NBS: messa a dimora di alberi, per quanto riguarda i box di bioritenzione e alberature stradali, di cui al punto 1.1 delle NBS;
Interventi di demineralizzazione, come l'impiego di pavimentazione permeabili inverdite o riapertura dei corsi d'acqua tombati se possibile, di cui al punto 1.4 delle NBS;

DOCUMENTAZIONE FOTOGRAFICA DELL'AREA



IDENTIFICAZIONE DEL BENE/AREA

Oggetto: Parcheggio **Numero:** 98

Luogo: Strada Provinciale Salaiola

Data rilievo: 2024-03-22

Aree verdi: Presenti delle aiuole

Alberature: Presenti nelle aiuole

Marciapiede: assenti

Pavimentazione: asfalto

Stalli per disabili: presenti

Colonnina per ricarica elettrica: assente

Accessibilità: Accessibile

Note:

Indirizzi NBS: messa a dimora di alberi, per quanto riguarda i box di bioritenzione e alberature stradali, di cui al punto 1.1 delle NBS;
Interventi di demineralizzazione, come l'impiego di pavimentazione permeabili inverdite o riapertura dei corsi d'acqua tombati se possibile, di cui al punto 1.4 delle NBS;
Interventi di verde free standing, come l'impiego di barriere verdi e barriere verdi filtranti e percorsi pergolati, di cui al punto 1.8 delle NBS.

DOCUMENTAZIONE FOTOGRAFICA DELL'AREA



IDENTIFICAZIONE DEL BENE/AREA

Oggetto: Parcheggio **Numero:** 99

Luogo: Strada Provinciale Salaiola

Data rilievo: 2024-03-22

Aree verdi: Presenti delle aiuole

Alberature: Presenti nelle aiuole

Marciapiede: assenti

Pavimentazione: asfalto

Stalli per disabili: presenti

Colonnina per ricarica elettrica: assente

Accessibilità: Accessibile

Note:

Indirizzi NBS: messa a dimora di alberi, per quanto riguarda i box di bioritenzione e alberature stradali, di cui al punto 1.1 delle NBS;
Interventi di demineralizzazione, come l'impiego di pavimentazione permeabili inverdite o riapertura dei corsi d'acqua tombati se possibile, di cui al punto 1.4 delle NBS;
Interventi di verde free standing, come l'impiego di barriere verdi e barriere verdi filtranti e percorsi pergolati, di cui al punto 1.8 delle NBS.

DOCUMENTAZIONE FOTOGRAFICA DELL'AREA



IDENTIFICAZIONE DEL BENE/AREA

Oggetto: Parcheggio **Numero:** 100

Luogo: Via Salaiola

Data rilievo: 2024-03-23

Aree verdi: Presenti

Alberature: Presenti

Marciapiede: assenti

Pavimentazione: asfalto

Stalli per disabili: assenti

Colonnina per ricarica elettrica: assente

Accessibilità: Accessibile con intervento

Note: Assenza stalli per disabili

Indirizzi NBS: messa a dimora di alberi, per quanto riguarda i box di bioritenzione e alberature stradali, di cui al punto 1.1 delle NBS;
Interventi di demineralizzazione, come l'impiego di pavimentazione permeabili inverdite o riapertura dei corsi d'acqua tombati se possibile, di cui al punto 1.4 delle NBS;
Interventi di verde free standing, come l'impiego di barriere verdi e barriere verdi filtranti e percorsi pergolati, di cui al punto 1.8 delle NBS.

DOCUMENTAZIONE FOTOGRAFICA DELL'AREA



IDENTIFICAZIONE DEL BENE/AREA

Oggetto: Parcheggio **Numero:** 101

Luogo: Via Pier della Vigna

Data rilievo: 2024-03-23

Aree verdi: assenti

Alberature: assenti

Marciapiede: Presente con scivolo

Pavimentazione: asfalto

Stalli per disabili: assenti

Colonnina per ricarica elettrica: assente

Accessibilità: Accessibile con intervento

Note: Assenza stalli per disabili

Indirizzi NBS: messa a dimora di alberi, per quanto riguarda i box di bioritenzione e alberature stradali, di cui al punto 1.1 delle NBS;
Interventi di demineralizzazione, come l'impiego di pavimentazione permeabili inverdite o riapertura dei corsi d'acqua tombati se possibile, di cui al punto 1.4 delle NBS;

DOCUMENTAZIONE FOTOGRAFICA DELL'AREA



IDENTIFICAZIONE DEL BENE/AREA

Oggetto: Parcheggio **Numero:** 102

Luogo: Viale Bruno Buozzi

Data rilievo: 2024-03-23

Aree verdi: presente

Alberature: Presente

Marciapiede: Presente con scivolo

Pavimentazione: asfalto

Stalli per disabili: presenti

Colonnina per ricarica elettrica: assente

Accessibilità: Accessibile

Note:

Indirizzi NBS: messa a dimora di alberi, per quanto riguarda i box di bioritenzione e alberature stradali, di cui al punto 1.1 delle NBS;
Interventi di demineralizzazione, come l'impiego di pavimentazione permeabili inverdite o riapertura dei corsi d'acqua tombati se possibile, di cui al punto 1.4 delle NBS;
Interventi di verde free standing, come l'impiego di barriere verdi e barriere verdi filtranti e percorsi pergolati, di cui al punto 1.8 delle NBS.

DOCUMENTAZIONE FOTOGRAFICA DELL'AREA



IDENTIFICAZIONE DEL BENE/AREA

Oggetto: Parcheggio **Numero:** 103

Luogo: Via Arnolfo di Cambio

Data rilievo: 2024-03-26

Aree verdi: Presenti delle aiuole

Alberature: Presenti nelle aiuole

Marciapiede: Presente senza scivolo

Pavimentazione: asfalto

Stalli per disabili: presenti

Colonnina per ricarica elettrica: assente

Accessibilità: Accessibile

Note:

Indirizzi NBS: messa a dimora di alberi, per quanto riguarda i box di bioritenzione e alberature stradali, di cui al punto 1.1 delle NBS;
Interventi di demineralizzazione, come l'impiego di pavimentazione permeabili inverdite o riapertura dei corsi d'acqua tombati se possibile, di cui al punto 1.4 delle NBS;

DOCUMENTAZIONE FOTOGRAFICA DELL'AREA





IDENTIFICAZIONE DEL BENE/AREA

Oggetto: Parcheggio **Numero:** 104

Luogo: Piazza XXIV Luglio

Data rilievo: 2024-03-26

Aree verdi: Presenti delle aiuole

Alberature: Presenti nelle aiuole

Marciapiede: Presente senza scivolo

Pavimentazione: asfalto

Stalli per disabili: assenti

Colonnina per ricarica elettrica: assente

Accessibilità: Non accessibile

Note:

Indirizzi NBS: messa a dimora di alberi, per quanto riguarda i box di bioritenzione e alberature stradali, di cui al punto 1.1 delle NBS;

Interventi di demineralizzazione, come l'impiego di pavimentazione permeabili inverdite o riapertura dei corsi d'acqua tombati se possibile, di cui al punto 1.4 delle NBS;

DOCUMENTAZIONE FOTOGRAFICA DELL'AREA



IDENTIFICAZIONE DEL BENE/AREA

Oggetto: Parcheggio **Numero:** 105

Luogo: Via V.Pulidori

Data rilievo: 2024-03-26

Aree verdi: Presenti delle aiuole

Alberature: Presenti nelle aiuole

Marciapiede: Presente con scivolo

Pavimentazione: asfalto

Stalli per disabili: presenti

Colonnina per ricarica elettrica: assente

Accessibilità: Accessibile

Note:

Indirizzi NBS: messa a dimora di alberi, per quanto riguarda i box di bioritenzione e alberature stradali, di cui al punto 1.1 delle NBS;

Interventi di demineralizzazione, come l'impiego di pavimentazione permeabili inverdite o riapertura dei corsi d'acqua tombati se possibile, di cui al punto 1.4 delle NBS;

DOCUMENTAZIONE FOTOGRAFICA DELL'AREA



IDENTIFICAZIONE DEL BENE/AREA

Oggetto: Parcheggio **Numero:** 106

Luogo: Piazza Oreste Ristori

Data rilievo: 2024-03-26

Aree verdi: Presenti delle aiuole

Alberature: Presenti nelle aiuole

Marciapiede: Presente senza scivolo

Pavimentazione: asfalto

Stalli per disabili: presenti

Colonnina per ricarica elettrica: assente

Accessibilità: Accessibile con interventi

Note: Assenza di marciapiede con scivolo

Indirizzi NBS: messa a dimora di alberi, per quanto riguarda i box di bioritenzione e alberature stradali, di cui al punto 1.1 delle NBS;
Interventi di demineralizzazione, come l'impiego di pavimentazione permeabili inverdite o riapertura dei corsi d'acqua tombati se possibile, di cui al punto 1.4 delle NBS;

DOCUMENTAZIONE FOTOGRAFICA DELL'AREA



IDENTIFICAZIONE DEL BENE/AREA

Oggetto: Parcheggio **Numero:** 107

Luogo: Via Guido Dainelli

Data rilievo: 2024-03-26

Aree verdi: assente

Alberature: assente

Marciapiede: assente

Pavimentazione: asfalto

Stalli per disabili: assente

Colonnina per ricarica elettrica: assente

Accessibilità: Accessibile con interventi

Note: Assenza stalli per disabili e di marciapiede con scivolo

Indirizzi NBS: messa a dimora di alberi, per quanto riguarda i box di bioritenzione e alberature stradali, di cui al punto 1.1 delle NBS;
Interventi di demineralizzazione, come l'impiego di pavimentazione permeabili inverdite o riapertura dei corsi d'acqua tombati se possibile, di cui al punto 1.4 delle NBS;

DOCUMENTAZIONE FOTOGRAFICA DELL'AREA



IDENTIFICAZIONE DEL BENE/AREA

Oggetto: Parcheggio **Numero:** 108

Luogo: Via Antonio Canova

Data rilievo: 2024-03-26

Aree verdi: assente

Alberature: assente

Marciapiede: Presente senza scivolo

Pavimentazione: asfalto

Stalli per disabili: assente

Colonnina per ricarica elettrica: assente

Accessibilità: Accessibile con interventi

Note: Assenza stalli per disabili e di con scivolo sui marciapiedi

Indirizzi NBS: messa a dimora di alberi, per quanto riguarda i box di bioritenzione e alberature stradali, di cui al punto 1.1 delle NBS;
Interventi di demineralizzazione, come l'impiego di pavimentazione permeabili inverdite o riapertura dei corsi d'acqua tombati se possibile, di cui al punto 1.4 delle NBS;

DOCUMENTAZIONE FOTOGRAFICA DELL'AREA



IDENTIFICAZIONE DEL BENE/AREA

Oggetto: Parcheggio **Numero:** 109

Luogo: Via Antonio Canova

Data rilievo: 2024-03-26

Aree verdi: Presenti delle aiuole

Alberature: Presenti nelle aiuole

Marciapiede: Presente con scivolo

Pavimentazione: asfalto

Stalli per disabili: assente

Colonnina per ricarica elettrica: assente

Accessibilità: Accessibile con interventi

Note: Assenza stalli per disabili

Indirizzi NBS: messa a dimora di alberi, per quanto riguarda i box di bioritenzione e alberature stradali, di cui al punto 1.1 delle NBS;
Interventi di demineralizzazione, come l'impiego di pavimentazione permeabili inverdite o riapertura dei corsi d'acqua tombati se possibile, di cui al punto 1.4 delle NBS;

DOCUMENTAZIONE FOTOGRAFICA DELL'AREA



IDENTIFICAZIONE DEL BENE/AREA

Oggetto: Parcheggio **Numero:** 110

Luogo: Via S.Donnino

Data rilievo: 2024-03-26

Aree verdi: assenti

Alberature: assenti

Marciapiede: Presente con scivolo

Pavimentazione: asfalto

Stalli per disabili: presenti

Colonnina per ricarica elettrica: assente

Accessibilità: Accessibile

Note:

Indirizzi NBS: messa a dimora di alberi, per quanto riguarda i box di bioritenzione e alberature stradali, di cui al punto 1.1 delle NBS;
Interventi di demineralizzazione, come l'impiego di pavimentazione permeabili inverdite o riapertura dei corsi d'acqua tombati se possibile, di cui al punto 1.4 delle NBS;

DOCUMENTAZIONE FOTOGRAFICA DELL'AREA



IDENTIFICAZIONE DEL BENE/AREA

Oggetto: Parcheggio **Numero:** 111

Luogo: Piazza Pinturicchio

Data rilievo: 2024-03-26

Aree verdi: Presenti dele aiuole

Alberature: Presenti nelle aiuole

Marciapiede: assente

Pavimentazione: asfalto

Stalli per disabili: assente

Colonnina per ricarica elettrica: assente

Accessibilità: Accessibile con intervento

Note: Assenza stalli per disabili e marciapiedi con scivolo

Indirizzi NBS: messa a dimora di alberi, per quanto riguarda i box di bioritenzione e alberature stradali, di cui al punto 1.1 delle NBS;

Interventi di demineralizzazione, come l'impiego di pavimentazione permeabili inverdite o riapertura dei corsi d'acqua tombati se possibile, di cui al punto 1.4 delle NBS;

DOCUMENTAZIONE FOTOGRAFICA DELL'AREA



IDENTIFICAZIONE DEL BENE/AREA

Oggetto: Parcheggio **Numero:** 112

Luogo: Via Ponzano

Data rilievo: 2024-03-26

Aree verdi: Presenti

Alberature: Presenti

Marciapiede: assente

Pavimentazione: asfalto

Stalli per disabili: assente

Colonnina per ricarica elettrica: assente

Accessibilità: Accessibile con intervento

Note: Assenza stalli per disabili

Indirizzi NBS: messa a dimora di alberi, per quanto riguarda i box di bioritenzione e alberature stradali, di cui al punto 1.1 delle NBS;
Interventi di demineralizzazione, come l'impiego di pavimentazione permeabili inverdite o riapertura dei corsi d'acqua tombati se possibile, di cui al punto 1.4 delle NBS;

DOCUMENTAZIONE FOTOGRAFICA DELL'AREA



IDENTIFICAZIONE DEL BENE/AREA

Oggetto: Parcheggio **Numero:** 113

Luogo: Via Filippo Brunelleschi

Data rilievo: 2024-03-26

Aree verdi: assenti

Alberature: assenti

Marciapiede: Presente con scivolo

Pavimentazione: asfalto

Stalli per disabili: assente

Colonnina per ricarica elettrica: assente

Accessibilità: Accessibile con intervento

Note: Assenza stalli per disabili e marciapiedi con scivolo

Indirizzi NBS: messa a dimora di alberi, per quanto riguarda i box di bioritenzione e alberature stradali, di cui al punto 1.1 delle NBS;
Interventi di demineralizzazione, come l'impiego di pavimentazione permeabili inverdite o riapertura dei corsi d'acqua tombati se possibile, di cui al punto 1.4 delle NBS;

DOCUMENTAZIONE FOTOGRAFICA DELL'AREA



IDENTIFICAZIONE DEL BENE/AREA

Oggetto: Parcheggio **Numero:** 114

Luogo: Via Baccio da Montelupo

Data rilievo: 2024-03-26

Aree verdi: Presenti delle aiuole

Alberature: Presenti nelle aiuole

Marciapiede: Presente con scivolo

Pavimentazione: asfalto

Stalli per disabili: assente

Colonnina per ricarica elettrica: assente

Accessibilità: Accessibile con intervento

Note: Assenza stalli per disabili

Indirizzi NBS: messa a dimora di alberi, per quanto riguarda i box di bioritenzione e alberature stradali, di cui al punto 1.1 delle NBS;
Interventi di demineralizzazione, come l'impiego di pavimentazione permeabili inverdite o riapertura dei corsi d'acqua tombati se possibile, di cui al punto 1.4 delle NBS;
Interventi di verde free standing, come l'impiego di barriere verdi e barriere verdi filtranti e percorsi pergolati, di cui al punto 1.8 delle NBS.

DOCUMENTAZIONE FOTOGRAFICA DELL'AREA



IDENTIFICAZIONE DEL BENE/AREA

Oggetto: Parcheggio **Numero:** 115

Luogo: Via Raffaello Sanzio

Data rilievo: 2024-03-26

Aree verdi: assenti

Alberature: assenti

Marciapiede: Presente con scivolo

Pavimentazione: asfalto

Stalli per disabili: assente

Colonnina per ricarica elettrica: assente

Accessibilità: Accessibile con intervento

Note: Assenza stalli per disabili

Indirizzi NBS: messa a dimora di alberi, per quanto riguarda i box di bioritenzione e alberature stradali, di cui al punto 1.1 delle NBS;
Interventi di demineralizzazione, come l'impiego di pavimentazione permeabili inverdite o riapertura dei corsi d'acqua tombati se possibile, di cui al punto 1.4 delle NBS;

DOCUMENTAZIONE FOTOGRAFICA DELL'AREA



IDENTIFICAZIONE DEL BENE/AREA

Oggetto: Parcheggio **Numero:** 116

Luogo: Via Bonistallo - Via Raffaello Sanzio

Data rilievo: 2024-03-26

Aree verdi: presenti

Alberature: assenti

Marciapiede: assenti

Pavimentazione: asfalto

Stalli per disabili: assente

Colonnina per ricarica elettrica: assente

Accessibilità: Accessibile con intervento

Note: Assenza stalli per disabili

Indirizzi NBS: messa a dimora di alberi, per quanto riguarda i box di bioritenzione e alberature stradali, di cui al punto 1.1 delle NBS;
Interventi di demineralizzazione, come l'impiego di pavimentazione permeabili inverdite o riapertura dei corsi d'acqua tombati se possibile, di cui al punto 1.4 delle NBS;
Interventi di verde free standing, come l'impiego di barriere verdi e barriere verdi filtranti e percorsi pergolati, di cui al punto 1.8 delle NBS.

DOCUMENTAZIONE FOTOGRAFICA DELL'AREA



IDENTIFICAZIONE DEL BENE/AREA

Oggetto: Parcheggio **Numero:** 117

Luogo: Via Valsugana

Data rilievo: 2024-03-26

Aree verdi: assenti

Alberature: assenti

Marciapiede: assenti

Pavimentazione: asfalto

Stalli per disabili: assente

Colonnina per ricarica elettrica: assente

Accessibilità: Accessibile con intervento

Note: Assenza stalli per disabili

Indirizzi NBS: messa a dimora di alberi, per quanto riguarda i box di bioritenzione e alberature stradali, di cui al punto 1.1 delle NBS;
Interventi di demineralizzazione, come l'impiego di pavimentazione permeabili inverdite o riapertura dei corsi d'acqua tombati se possibile, di cui al punto 1.4 delle NBS;

DOCUMENTAZIONE FOTOGRAFICA DELL'AREA



IDENTIFICAZIONE DEL BENE/AREA

Oggetto: Parcheggio **Numero:** 118

Luogo: Via Valsugana

Data rilievo: 2024-03-26

Aree verdi: Presenti delle aiuole

Alberature: Presenti nelle aiuole

Marciapiede: Presenti senza scivolo

Pavimentazione: asfalto

Stalli per disabili: assente

Colonnina per ricarica elettrica: assente

Accessibilità: Accessibile con intervento

Note: Assenza stalli per disabili e marciapiede senza scivolo

Indirizzi NBS: messa a dimora di alberi, per quanto riguarda i box di bioritenzione e alberature stradali, di cui al punto 1.1 delle NBS;
Interventi di demineralizzazione, come l'impiego di pavimentazione permeabili inverdite o riapertura dei corsi d'acqua tombati se possibile, di cui al punto 1.4 delle NBS;
Interventi di verde free standing, come l'impiego di barriere verdi e barriere verdi filtranti e percorsi pergolati, di cui al punto 1.8 delle NBS.

DOCUMENTAZIONE FOTOGRAFICA DELL'AREA



IDENTIFICAZIONE DEL BENE/AREA

Oggetto: Parcheggio **Numero:** 119

Luogo: Via Val D'Ossola

Data rilievo: 2024-03-26

Aree verdi: Presenti delle aiuole

Alberature: Presenti nelle aiuole

Marciapiede: assenti

Pavimentazione: asfalto

Stalli per disabili: assente

Colonnina per ricarica elettrica: assente

Accessibilità: Accessibile con intervento

Note: Assenza stalli per disabili

Indirizzi NBS: messa a dimora di alberi, per quanto riguarda i box di bioritenzione e alberature stradali, di cui al punto 1.1 delle NBS;
Interventi di demineralizzazione, come l'impiego di pavimentazione permeabili inverdite o riapertura dei corsi d'acqua tombati se possibile, di cui al punto 1.4 delle NBS;

DOCUMENTAZIONE FOTOGRAFICA DELL'AREA



IDENTIFICAZIONE DEL BENE/AREA

Oggetto: Parcheggio **Numero:** 120

Luogo: Via Valtellina

Data rilievo: 2024-03-26

Aree verdi: Presenti delle aiuole

Alberature: Presenti nelle aiuole

Marciapiede: assenti

Pavimentazione: asfalto

Stalli per disabili: assente

Colonnina per ricarica elettrica: assente

Accessibilità: Accessibile con intervento

Note: Assenza stalli per disabili

Indirizzi NBS: messa a dimora di alberi, per quanto riguarda i box di bioritenzione e alberature stradali, di cui al punto 1.1 delle NBS;

Interventi di demineralizzazione, come l'impiego di pavimentazione permeabili inverdite o riapertura dei corsi d'acqua tombati se possibile, di cui al punto 1.4 delle NBS;

DOCUMENTAZIONE FOTOGRAFICA DELL'AREA



IDENTIFICAZIONE DEL BENE/AREA

Oggetto: Parcheggio **Numero:** 121

Luogo: Piazza Veronesi

Data rilievo: 2024-03-26

Aree verdi: Presenti dele aiuole

Alberature: Presenti nelle aiuole

Marciapiede: Presente con scivolo

Pavimentazione: asfalto

Stalli per disabili: presenti

Colonnina per ricarica elettrica: assente

Accessibilità: Accessibile con intervento

Note: Assenza stalli per disabili

Indirizzi NBS: messa a dimora di alberi, per quanto riguarda i box di bioritenzione e alberature stradali, di cui al punto 1.1 delle NBS;

Interventi di demineralizzazione, come l'impiego di pavimentazione permeabili inverdite o riapertura dei corsi d'acqua tombati se possibile, di cui al punto 1.4 delle NBS;

DOCUMENTAZIONE FOTOGRAFICA DELL'AREA



IDENTIFICAZIONE DEL BENE/AREA

Oggetto: Parcheggio **Numero:** 122

Luogo: Via Val Tibertina

Data rilievo: 2024-03-26

Aree verdi: presenti

Alberature: Presenti

Marciapiede: assenti

Pavimentazione: asfalto

Stalli per disabili: assente

Colonnina per ricarica elettrica: assente

Accessibilità: Accessibile con intervento

Note: Assenza stalli per disabili

Indirizzi NBS: messa a dimora di alberi, per quanto riguarda i box di bioritenzione e alberature stradali, di cui al punto 1.1 delle NBS;
Interventi di demineralizzazione, come l'impiego di pavimentazione permeabili inverdite o riapertura dei corsi d'acqua tombati se possibile, di cui al punto 1.4 delle NBS;

DOCUMENTAZIONE FOTOGRAFICA DELL'AREA



IDENTIFICAZIONE DEL BENE/AREA

Oggetto: Parcheggio **Numero:** 123

Luogo: Via Valsesia

Data rilievo: 2024-03-26

Aree verdi: presenti

Alberature: Presenti

Marciapiede: Presente con scivolo

Pavimentazione: asfalto

Stalli per disabili: assente

Colonnina per ricarica elettrica: assente

Accessibilità: Accessibile con intervento

Note: Assenza stalli per disabili

Indirizzi NBS: messa a dimora di alberi, per quanto riguarda i box di bioritenzione e alberature stradali, di cui al punto 1.1 delle NBS;
Interventi di demineralizzazione, come l'impiego di pavimentazione permeabili inverdite o riapertura dei corsi d'acqua tombati se possibile, di cui al punto 1.4 delle NBS;

DOCUMENTAZIONE FOTOGRAFICA DELL'AREA



IDENTIFICAZIONE DEL BENE/AREA

Oggetto: Parcheggio **Numero:** 124

Luogo: Via Val Padana

Data rilievo: 2024-03-26

Aree verdi: presenti

Alberature: Presenti

Marciapiede: Presente con scivolo

Pavimentazione: asfalto

Stalli per disabili: presente

Colonnina per ricarica elettrica: assente

Accessibilità: Accessibile

Note:

Indirizzi NBS: messa a dimora di alberi, per quanto riguarda i box di bioritenzione e alberature stradali, di cui al punto 1.1 delle NBS;

Interventi di demineralizzazione, come l'impiego di pavimentazione permeabili inverdite o riapertura dei corsi d'acqua tombati se possibile, di cui al punto 1.4 delle NBS;

DOCUMENTAZIONE FOTOGRAFICA DELL'AREA



IDENTIFICAZIONE DEL BENE/AREA

Oggetto: Parcheggio **Numero:** 125

Luogo: Via Luigi Lazzeri

Data rilievo: 2024-03-26

Aree verdi: Presenti delle aiuole

Alberature: Presenti nelle aiuole

Marciapiede: Presente con scivolo

Pavimentazione: asfalto

Stalli per disabili: assente

Colonnina per ricarica elettrica: assente

Accessibilità: Accessibile con intervento

Note: Assenza stalli per disabili

Indirizzi NBS: messa a dimora di alberi, per quanto riguarda i box di bioritenzione e alberature stradali, di cui al punto 1.1 delle NBS;
Interventi di demineralizzazione, come l'impiego di pavimentazione permeabili inverdite o riapertura dei corsi d'acqua tombati se possibile, di cui al punto 1.4 delle NBS;
Interventi di verde free standing, come l'impiego di barriere verdi e barriere verdi filtranti e percorsi pergolati, di cui al punto 1.8 delle NBS.

DOCUMENTAZIONE FOTOGRAFICA DELL'AREA



IDENTIFICAZIONE DEL BENE/AREA

Oggetto: Parcheggio **Numero:** 126

Luogo: Piazza Rosso Fiorentino

Data rilievo: 2024-03-26

Aree verdi: Presenti delle aiuole

Alberature: Presenti nelle aiuole

Marciapiede: Presente con scivolo

Pavimentazione: asfalto

Stalli per disabili: assente

Colonnina per ricarica elettrica: assente

Accessibilità: Accessibile con intervento

Note: Assenza stalli per disabili

Indirizzi NBS: messa a dimora di alberi, per quanto riguarda i box di bioritenzione e alberature stradali, di cui al punto 1.1 delle NBS;
Interventi di demineralizzazione, come l'impiego di pavimentazione permeabili inverdite o riapertura dei corsi d'acqua tombati se possibile, di cui al punto 1.4 delle NBS;

DOCUMENTAZIONE FOTOGRAFICA DELL'AREA



IDENTIFICAZIONE DEL BENE/AREA

Oggetto: Parcheggio **Numero:** 127

Luogo: Via S.Mamante

Data rilievo: 2024-03-26

Aree verdi: Presenti

Alberature: assenti

Marciapiede: Presente con scivolo

Pavimentazione: asfalto

Stalli per disabili: assente

Colonnina per ricarica elettrica: assente

Accessibilità: Accessibile con intervento

Note: Assenza stalli per disabili

Indirizzi NBS: messa a dimora di alberi, per quanto riguarda i box di bioritenzione e alberature stradali, di cui al punto 1.1 delle NBS;
Interventi di demineralizzazione, come l'impiego di pavimentazione permeabili inverdite o riapertura dei corsi d'acqua tombati se possibile, di cui al punto 1.4 delle NBS;
Interventi di verde free standing, come l'impiego di barriere verdi e barriere verdi filtranti e percorsi pergolati, di cui al punto 1.8 delle NBS.

DOCUMENTAZIONE FOTOGRAFICA DELL'AREA



IDENTIFICAZIONE DEL BENE/AREA

Oggetto: Parcheggio **Numero:** 128

Luogo: Via Empolivecchio

Data rilievo: 2024-03-26

Aree verdi: Presenti

Alberature: assente

Marciapiede: assente

Pavimentazione: asfalto

Stalli per disabili: assente

Colonnina per ricarica elettrica: assente

Accessibilità: Accessibile con interventi

Note: Assenza stalli per disabili

Indirizzi NBS: messa a dimora di alberi, per quanto riguarda i box di bioritenzione e alberature stradali, di cui al punto 1.1 delle NBS;
Interventi di demineralizzazione, come l'impiego di pavimentazione permeabili inverdite o riapertura dei corsi d'acqua tombati se possibile, di cui al punto 1.4 delle NBS;

DOCUMENTAZIONE FOTOGRAFICA DELL'AREA



IDENTIFICAZIONE DEL BENE/AREA

Oggetto: Parcheggio **Numero:** 129

Luogo: Via S.Mamante

Data rilievo: 2024-03-26

Aree verdi: Presenti delle aiuole

Alberature: Presenti nelle aiuole

Marciapiede: assente

Pavimentazione: Asfalto / autobloccanti drenanti

Stalli per disabili: presente

Colonnina per ricarica elettrica: assente

Accessibilità: Accessibile

Note:

Indirizzi NBS: messa a dimora di alberi, per quanto riguarda i box di bioritenzione e alberature stradali, di cui al punto 1.1 delle NBS;
Interventi di demineralizzazione, come l'impiego di pavimentazione permeabili inverdite o riapertura dei corsi d'acqua tombati se possibile, di cui al punto 1.4 delle NBS;

DOCUMENTAZIONE FOTOGRAFICA DELL'AREA



IDENTIFICAZIONE DEL BENE/AREA

Oggetto: Parcheggio **Numero:** 130

Luogo: SGC Firenze-Pisa-Livorno

Data rilievo: 2024-03-26

Aree verdi: Presenti delle aiuole

Alberature: Presenti nelle aiuole

Marciapiede: assente

Pavimentazione: Asfalto / autobloccanti drenanti

Stalli per disabili: presente

Colonnina per ricarica elettrica: assente

Accessibilità: Accessibile

Note:

Indirizzi NBS: messa a dimora di alberi, per quanto riguarda i box di bioritenzione e alberature stradali, di cui al punto 1.1 delle NBS;

Interventi di demineralizzazione, come l'impiego di pavimentazione permeabili inverdite o riapertura dei corsi d'acqua tombati se possibile, di cui al punto 1.4 delle NBS;

DOCUMENTAZIONE FOTOGRAFICA DELL'AREA

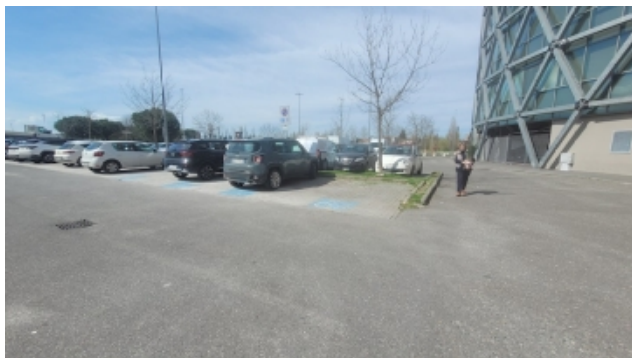

IDENTIFICAZIONE DEL BENE/AREA

Oggetto: Parcheggio **Numero:** 131

Luogo: Via S.Mamante

Data rilievo: 2024-03-26

Aree verdi: Presenti delle aiuole

Alberature: Presenti nelle aiuole

Marciapiede: Presente con scivolo

Pavimentazione: Asfalto / autobloccanti drenanti

Stalli per disabili: assente

Colonnina per ricarica elettrica: assente

Accessibilità: Accessibile con intervento

Note: Assenza stalli per disabili

Indirizzi NBS: messa a dimora di alberi, per quanto riguarda i box di bioritenzione e alberature stradali, di cui al punto 1.1 delle NBS;
Interventi di demineralizzazione, come l'impiego di pavimentazione permeabili inverdite o riapertura dei corsi d'acqua tombati se possibile, di cui al punto 1.4 delle NBS;

DOCUMENTAZIONE FOTOGRAFICA DELL'AREA



IDENTIFICAZIONE DEL BENE/AREA

Oggetto: Parcheggio **Numero:** 132

Luogo: Via Falco e Ceravolo

Data rilievo: 2024-03-26

Aree verdi: Presenti

Alberature: Presenti

Marciapiede: Presene con scivolo

Pavimentazione: asfalto

Stalli per disabili: assente

Colonnina per ricarica elettrica: assente

Accessibilità: Accessibile con interventi

Note: Assenza stalli per disabili

Indirizzi NBS: messa a dimora di alberi, per quanto riguarda i box di bioritenzione e alberature stradali, di cui al punto 1.1 delle NBS;
Interventi di demineralizzazione, come l'impiego di pavimentazione permeabili inverdite o riapertura dei corsi d'acqua tombati se possibile, di cui al punto 1.4 delle NBS;

DOCUMENTAZIONE FOTOGRAFICA DELL'AREA



IDENTIFICAZIONE DEL BENE/AREA

Oggetto: Parcheggio **Numero:** 133

Luogo: Via Vittorio Bachelet

Data rilievo: 2024-03-26

Aree verdi: Presenti delle aiuole

Alberature: Presenti nelle aiole

Marciapiede: Presene con scivolo

Pavimentazione: asfalto

Stalli per disabili: assente

Colonnina per ricarica elettrica: assente

Accessibilità: Accessibile con interventi

Note: Assenza stalli per disabili

Indirizzi NBS: messa a dimora di alberi, per quanto riguarda i box di bioritenzione e alberature stradali, di cui al punto 1.1 delle NBS;
Interventi di demineralizzazione, come l'impiego di pavimentazione permeabili inverdite o riapertura dei corsi d'acqua tombati se possibile, di cui al punto 1.4 delle NBS;

DOCUMENTAZIONE FOTOGRAFICA DELL'AREA



IDENTIFICAZIONE DEL BENE/AREA

Oggetto: Parcheggio **Numero:** 134

Luogo: Via Pio la Torre

Data rilievo: 2024-03-26

Aree verdi: Presenti delle aiuole

Alberature: Presenti nelle aiole

Marciapiede: Presene con scivolo

Pavimentazione: asfalto

Stalli per disabili: assente

Colonnina per ricarica elettrica: assente

Accessibilità: Accessibile con interventi

Note: Assenza stalli per disabili

Indirizzi NBS: messa a dimora di alberi, per quanto riguarda i box di bioritenzione e alberature stradali, di cui al punto 1.1 delle NBS;

Interventi di demineralizzazione, come l'impiego di pavimentazione permeabili inverdite o riapertura dei corsi d'acqua tombati se possibile, di cui al punto 1.4 delle NBS;

DOCUMENTAZIONE FOTOGRAFICA DELL'AREA



IDENTIFICAZIONE DEL BENE/AREA

Oggetto: Parcheggio **Numero:** 135

Luogo: Via Padre Diodato Prestini - Via S. Martini

Data rilievo: 2024-03-26

Aree verdi: Presenti

Alberature: Presenti

Marciapiede: Presente con scivolo

Pavimentazione: Asfalto

Stalli per disabili: presente

Colonnina per ricarica elettrica: assente

Accessibilità: Accessibile

Note:

Indirizzi NBS: messa a dimora di alberi, per quanto riguarda i box di bioritenzione e alberature stradali, di cui al punto 1.1 delle NBS;

Interventi di demineralizzazione, come l'impiego di pavimentazione permeabili inverdite o riapertura dei corsi d'acqua tombati se possibile, di cui al punto 1.4 delle NBS;

DOCUMENTAZIONE FOTOGRAFICA DELL'AREA





IDENTIFICAZIONE DEL BENE/AREA

Oggetto: Parcheggio **Numero:** 136

Luogo: Via L.Bernini Martini

Data rilievo: 2024-03-26

Aree verdi: Presenti

Alberature: Presenti

Marciapiede: Presente con scivolo

Pavimentazione: Asfalto

Stalli per disabili: assente

Colonnina per ricarica elettrica: assente

Accessibilità: Accessibile con intervento

Note: Assenza stalli per disabili

Indirizzi NBS: messa a dimora di alberi, per quanto riguarda i box di bioritenzione e alberature stradali, di cui al punto 1.1 delle NBS;
Interventi di demineralizzazione, come l'impiego di pavimentazione permeabili inverdite o riapertura dei corsi d'acqua tombati se possibile, di cui al punto 1.4 delle NBS;

DOCUMENTAZIONE FOTOGRAFICA DELL'AREA



IDENTIFICAZIONE DEL BENE/AREA

Oggetto: Parcheggio **Numero:** 137

Luogo: Via Ria - Via F. Maggini

Data rilievo: 2024-03-26

Aree verdi: Presenti

Alberature: Presenti

Marciapiede: Presente con scivolo

Pavimentazione: Asfalto

Stalli per disabili: assente

Colonnina per ricarica elettrica: assente

Accessibilità: Accessibile con intervento

Note: Assenza stalli per disabili

Indirizzi NBS: messa a dimora di alberi, per quanto riguarda i box di bioritenzione e alberature stradali, di cui al punto 1.1 delle NBS;
Interventi di demineralizzazione, come l'impiego di pavimentazione permeabili inverdite o riapertura dei corsi d'acqua tombati se possibile, di cui al punto 1.4 delle NBS;
Interventi di verde free standing, come l'impiego di barriere verdi e barriere verdi filtranti e percorsi pergolati, di cui al punto 1.8 delle NBS.

DOCUMENTAZIONE FOTOGRAFICA DELL'AREA



IDENTIFICAZIONE DEL BENE/AREA

Oggetto: Parcheggio **Numero:** 138

Luogo: Via Ria

Data rilievo: 2024-03-26

Aree verdi: assente

Alberature: assente

Marciapiede: Presente con scivolo

Pavimentazione: Asfalto

Stalli per disabili: assente

Colonnina per ricarica elettrica: assente

Accessibilità: Accessibile con intervento

Note: Assenza stalli per disabili

Indirizzi NBS: messa a dimora di alberi, per quanto riguarda i box di bioritenzione e alberature stradali, di cui al punto 1.1 delle NBS;
Interventi di demineralizzazione, come l'impiego di pavimentazione permeabili inverdite o riapertura dei corsi d'acqua tombati se possibile, di cui al punto 1.4 delle NBS;

DOCUMENTAZIONE FOTOGRAFICA DELL'AREA



IDENTIFICAZIONE DEL BENE/AREA

Oggetto: Parcheggio **Numero:** 139

Luogo: Via Ria

Data rilievo: 2024-03-26

Aree verdi: Presente delle aiuole

Alberature: Presenti nelle aiuole

Marciapiede: Presente con scivolo

Pavimentazione: Asfalto

Stalli per disabili: presente

Colonnina per ricarica elettrica: assente

Accessibilità: Accessibile

Note:

Indirizzi NBS: messa a dimora di alberi, per quanto riguarda i box di bioritenzione e alberature stradali, di cui al punto 1.1 delle NBS;

Interventi di demineralizzazione, come l'impiego di pavimentazione permeabili inverdite o riapertura dei corsi d'acqua tombati se possibile, di cui al punto 1.4 delle NBS;

DOCUMENTAZIONE FOTOGRAFICA DELL'AREA



IDENTIFICAZIONE DEL BENE/AREA

Oggetto: Parcheggio **Numero:** 140

Luogo: Via Piero della Francesca

Data rilievo: 2024-03-26

Aree verdi: Presente delle aiuole

Alberature: Presenti nelle aiuole

Marciapiede: Presente con scivolo

Pavimentazione: Asfalto

Stalli per disabili: presente

Colonnina per ricarica elettrica: assente

Accessibilità: Accessibile

Note:

Indirizzi NBS: messa a dimora di alberi, per quanto riguarda i box di bioritenzione e alberature stradali, di cui al punto 1.1 delle NBS;
Interventi di demineralizzazione, come l'impiego di pavimentazione permeabili inverdite o riapertura dei corsi d'acqua tombati se possibile, di cui al punto 1.4 delle NBS;
Interventi di verde free standing, come l'impiego di barriere verdi e barriere verdi filtranti e percorsi pergolati, di cui al punto 1.8 delle NBS.

DOCUMENTAZIONE FOTOGRAFICA DELL'AREA



IDENTIFICAZIONE DEL BENE/AREA

Oggetto: Parcheggio **Numero:** 141

Luogo: Via della Chiesa di Avene

Data rilievo: 2024-03-28

Aree verdi: Presente delle aiuole

Alberature: Presenti nelle aiuole

Marciapiede: assente

Pavimentazione: Asfalto

Stalli per disabili: assente

Colonnina per ricarica elettrica: assente

Accessibilità: Accessibile con intervento

Note: Assenza stalli per disabili
Presenza parcheggio per Ambulanze

Indirizzi NBS: messa a dimora di alberi, per quanto riguarda i box di bioritenzione e alberature stradali, di cui al punto 1.1 delle NBS;
Interventi di demineralizzazione, come l'impiego di pavimentazione permeabili inverdite o riapertura dei corsi d'acqua tombati se possibile, di cui al punto 1.4 delle NBS;

DOCUMENTAZIONE FOTOGRAFICA DELL'AREA



IDENTIFICAZIONE DEL BENE/AREA

Oggetto: Parcheggio **Numero:** 142

Luogo: Via della Motta

Data rilievo: 2024-03-28

Aree verdi: Presente delle aiuole

Alberature: Presenti nelle aiuole

Marciapiede: Presente con scivolo

Pavimentazione: Asfalto

Stalli per disabili: assente

Colonnina per ricarica elettrica: assente

Accessibilità: Accessibile con intervento

Note: Assenza stalli per disabili

Indirizzi NBS: messa a dimora di alberi, per quanto riguarda i box di bioritenzione e alberature stradali, di cui al punto 1.1 delle NBS;
Interventi di demineralizzazione, come l'impiego di pavimentazione permeabili inverdite o riapertura dei corsi d'acqua tombati se possibile, di cui al punto 1.4 delle NBS;

DOCUMENTAZIONE FOTOGRAFICA DELL'AREA



IDENTIFICAZIONE DEL BENE/AREA

Oggetto: Parcheggio **Numero:** 143

Luogo: Via A. Labriola

Data rilievo: 2024-03-28

Aree verdi: Presente delle aiuole

Alberature: Presenti nelle aiuole

Marciapiede: Presente con scivolo

Pavimentazione: Asfalto

Stalli per disabili: assente

Colonnina per ricarica elettrica: assente

Accessibilità: Accessibile con intervento

Note: Assenza stalli per disabili

Indirizzi NBS: messa a dimora di alberi, per quanto riguarda i box di bioritenzione e alberature stradali, di cui al punto 1.1 delle NBS;
Interventi di demineralizzazione, come l'impiego di pavimentazione permeabili inverdite o riapertura dei corsi d'acqua tombati se possibile, di cui al punto 1.4 delle NBS;

DOCUMENTAZIONE FOTOGRAFICA DELL'AREA



IDENTIFICAZIONE DEL BENE/AREA

Oggetto: Parcheggio **Numero:** 144

Luogo: Via E. Sovali

Data rilievo: 2024-03-28

Aree verdi: Presente

Alberature: Presenti

Marciapiede: Presente con scivolo

Pavimentazione: Asfalto

Stalli per disabili: presente

Colonnina per ricarica elettrica: assente

Accessibilità: Accessibile

Note:

Indirizzi NBS: messa a dimora di alberi, per quanto riguarda i box di bioritenzione e alberature stradali, di cui al punto 1.1 delle NBS;

Interventi di demineralizzazione, come l'impiego di pavimentazione permeabili inverdite o riapertura dei corsi d'acqua tombati se possibile, di cui al punto 1.4 delle NBS;

DOCUMENTAZIONE FOTOGRAFICA DELL'AREA



IDENTIFICAZIONE DEL BENE/AREA

Oggetto: Parcheggio **Numero:** 145

Luogo: Via Cesare Manetti

Data rilievo: 2024-03-28

Aree verdi: Presente delle aiuole

Alberature: Presenti nelle aiuole

Marciapiede: Presente con scivolo

Pavimentazione: Autobloccanti drenanti

Stalli per disabili: assente

Colonnina per ricarica elettrica: assente

Accessibilità: Accessibile con intervento

Note: Assenza stalli per disabile

Indirizzi NBS: messa a dimora di alberi, per quanto riguarda i box di bioritenzione e alberature stradali, di cui al punto 1.1 delle NBS;
Interventi di verde free standing, come l'impiego di barriere verdi e barriere verdi filtranti e percorsi pergolati, di cui al punto 1.8 delle NBS.

DOCUMENTAZIONE FOTOGRAFICA DELL'AREA



IDENTIFICAZIONE DEL BENE/AREA

Oggetto: Parcheggio **Numero:** 146

Luogo: Via Cesare Manetti

Data rilievo: 2024-03-28

Aree verdi: Presente

Alberature: Presenti

Marciapiede: assente

Pavimentazione: asfalto

Stalli per disabili: presente

Colonnina per ricarica elettrica: assente

Accessibilità: Accessibile

Note:

Indirizzi NBS: messa a dimora di alberi, per quanto riguarda i box di bioritenzione e alberature stradali, di cui al punto 1.1 delle NBS;
Interventi di demineralizzazione, come l'impiego di pavimentazione permeabili inverdite o riapertura dei corsi d'acqua tombati se possibile, di cui al punto 1.4 delle NBS;
Interventi di verde free standing, come l'impiego di barriere verdi e barriere verdi filtranti e percorsi pergolati, di cui al punto 1.8 delle NBS.

DOCUMENTAZIONE FOTOGRAFICA DELL'AREA



IDENTIFICAZIONE DEL BENE/AREA

Oggetto: Parcheggio **Numero:** 147

Luogo: Via della Chiesa di Avane

Data rilievo: 2024-03-28

Aree verdi: Presente

Alberature: assenti

Marciapiede: Presente con scivolo

Pavimentazione: asfalto

Stalli per disabili: presente

Colonnina per ricarica elettrica: assente

Accessibilità: Accessibile

Note:

Indirizzi NBS: messa a dimora di alberi, per quanto riguarda i box di bioritenzione e alberature stradali, di cui al punto 1.1 delle NBS;

Interventi di demineralizzazione, come l'impiego di pavimentazione permeabili inverdite o riapertura dei corsi d'acqua tombati se possibile, di cui al punto 1.4 delle NBS;

DOCUMENTAZIONE FOTOGRAFICA DELL'AREA



IDENTIFICAZIONE DEL BENE/AREA

Oggetto: Parcheggio **Numero:** 148

Luogo: Via della Motta - Via del Borghetto

Data rilievo: 2024-03-28

Aree verdi: assente

Alberature: assenti

Marciapiede: assente

Pavimentazione: asfalto

Stalli per disabili: presente

Colonnina per ricarica elettrica: assente

Accessibilità: Accessibile

Note:

Indirizzi NBS: messa a dimora di alberi, per quanto riguarda i box di bioritenzione e alberature stradali, di cui al punto 1.1 delle NBS;

Interventi di demineralizzazione, come l'impiego di pavimentazione permeabili inverdite o riapertura dei corsi d'acqua tombati se possibile, di cui al punto 1.4 delle NBS;

DOCUMENTAZIONE FOTOGRAFICA DELL'AREA



IDENTIFICAZIONE DEL BENE/AREA

Oggetto: Parcheggio **Numero:** 149

Luogo: Via della Motta

Data rilievo: 2024-03-28

Aree verdi: assente

Alberature: assenti

Marciapiede: Presente con scivolo

Pavimentazione: asfalto

Stalli per disabili: assente

Colonnina per ricarica elettrica: assente

Accessibilità: Accessibile con intervento

Note: Assenza stalli per disabili

Indirizzi NBS: messa a dimora di alberi, per quanto riguarda i box di bioritenzione e alberature stradali, di cui al punto 1.1 delle NBS;
Interventi di demineralizzazione, come l'impiego di pavimentazione permeabili inverdite o riapertura dei corsi d'acqua tombati se possibile, di cui al punto 1.4 delle NBS;

DOCUMENTAZIONE FOTOGRAFICA DELL'AREA



IDENTIFICAZIONE DEL BENE/AREA

Oggetto: Parcheggio **Numero:** 150

Luogo: Via Lucchese

Data rilievo: 2024-03-28

Aree verdi: presente

Alberature: assenti

Marciapiede: assente

Pavimentazione: asfalto

Stalli per disabili: assente

Colonnina per ricarica elettrica: assente

Accessibilità: Accessibile con intervento

Note: Assenza stalli per disabili

Indirizzi NBS: messa a dimora di alberi, per quanto riguarda i box di bioritenzione e alberature stradali, di cui al punto 1.1 delle NBS;
Interventi di demineralizzazione, come l'impiego di pavimentazione permeabili inverdite o riapertura dei corsi d'acqua tombati se possibile, di cui al punto 1.4 delle NBS;
Interventi di verde free standing, come l'impiego di barriere verdi e barriere verdi filtranti e percorsi pergolati, di cui al punto 1.8 delle NBS.

DOCUMENTAZIONE FOTOGRAFICA DELL'AREA



IDENTIFICAZIONE DEL BENE/AREA

Oggetto: Parcheggio **Numero:** 151

Luogo: Via Lucchese

Data rilievo: 2024-03-28

Aree verdi: presente

Alberature: assenti

Marciapiede: Presente senza scivolo e dissestato

Pavimentazione: asfalto

Stalli per disabili: assente

Colonnina per ricarica elettrica: assente

Accessibilità: Accessibile con intervento

Note: Assenza stalli per disabili e marciapiede dissestato senza scivolo

Indirizzi NBS: messa a dimora di alberi, per quanto riguarda i box di bioritenzione e alberature stradali, di cui al punto 1.1 delle NBS;
Interventi di demineralizzazione, come l'impiego di pavimentazione permeabili inverdite o riapertura dei corsi d'acqua tombati se possibile, di cui al punto 1.4 delle NBS;

DOCUMENTAZIONE FOTOGRAFICA DELL'AREA



IDENTIFICAZIONE DEL BENE/AREA

Oggetto: Parcheggio **Numero:** 152

Luogo: Largo Andrea Corsali

Data rilievo: 2024-03-28

Aree verdi: presente

Alberature: presente

Marciapiede: Presente senza scivolo

Pavimentazione: asfalto

Stalli per disabili: presente

Colonnina per ricarica elettrica: assente

Accessibilità: Accessibile con intervento

Note: Assenza marciapiede con scivolo

Indirizzi NBS: messa a dimora di alberi, per quanto riguarda i box di bioritenzione e alberature stradali, di cui al punto 1.1 delle NBS;
Interventi di demineralizzazione, come l'impiego di pavimentazione permeabili inverdite o riapertura dei corsi d'acqua tombati se possibile, di cui al punto 1.4 delle NBS;
Interventi di verde free standing, come l'impiego di barriere verdi e barriere verdi filtranti e percorsi pergolati, di cui al punto 1.8 delle NBS.

DOCUMENTAZIONE FOTOGRAFICA DELL'AREA



IDENTIFICAZIONE DEL BENE/AREA

Oggetto: Parcheggio **Numero:** 153

Luogo: Largo Andrea Corsali

Data rilievo: 2024-03-28

Aree verdi: presente

Alberature: presente

Marciapiede: Presente

Pavimentazione: asfalto

Stalli per disabili: presente

Colonnina per ricarica elettrica: assente

Accessibilità: Accessibile

Note:

Indirizzi NBS: messa a dimora di alberi, per quanto riguarda i box di bioritenzione e alberature stradali, di cui al punto 1.1 delle NBS;
Interventi di demineralizzazione, come l'impiego di pavimentazione permeabili inverdite o riapertura dei corsi d'acqua tombati se possibile, di cui al punto 1.4 delle NBS;
Interventi di verde free standing, come l'impiego di barriere verdi e barriere verdi filtranti e percorsi pergolati, di cui al punto 1.8 delle NBS.

DOCUMENTAZIONE FOTOGRAFICA DELL'AREA



IDENTIFICAZIONE DEL BENE/AREA

Oggetto: Parcheggio **Numero:** 154

Luogo: Via Nuova di Pagnana

Data rilievo: 2024-03-28

Aree verdi: presente

Alberature: presente

Marciapiede: assente

Pavimentazione: asfalto dissestato

Stalli per disabili: assente

Colonnina per ricarica elettrica: assente

Accessibilità: Non Accessibile

Note:

Indirizzi NBS: messa a dimora di alberi, per quanto riguarda i box di bioritenzione e alberature stradali, di cui al punto 1.1 delle NBS;
Interventi di demineralizzazione, come l'impiego di pavimentazione permeabili inverdite o riapertura dei corsi d'acqua tombati se possibile, di cui al punto 1.4 delle NBS;
Interventi di verde free standing, come l'impiego di barriere verdi e barriere verdi filtranti e percorsi pergolati, di cui al punto 1.8 delle NBS.

DOCUMENTAZIONE FOTOGRAFICA DELL'AREA



IDENTIFICAZIONE DEL BENE/AREA

Oggetto: Parcheggio **Numero:** 155

Luogo: Via della Nave di Marcignana

Data rilievo: 2024-03-28

Aree verdi: presente

Alberature: presente

Marciapiede: assente

Pavimentazione: asfalto

Stalli per disabili: assente

Colonnina per ricarica elettrica: assente

Accessibilità: Non Accessibile

Note:

Indirizzi NBS: messa a dimora di alberi, per quanto riguarda i box di bioritenzione e alberature stradali, di cui al punto 1.1 delle NBS;
Interventi di demineralizzazione, come l'impiego di pavimentazione permeabili inverdite o riapertura dei corsi d'acqua tombati se possibile, di cui al punto 1.4 delle NBS;

DOCUMENTAZIONE FOTOGRAFICA DELL'AREA



IDENTIFICAZIONE DEL BENE/AREA

Oggetto: Parcheggio **Numero:** 156

Luogo: Via Filippo Turati

Data rilievo: 2024-03-28

Aree verdi: Presenti delle aiuole

Alberature: Presenti nelle aiuole

Marciapiede: Presente con scivolo

Pavimentazione: asfalto

Stalli per disabili: assente

Colonnina per ricarica elettrica: assente

Accessibilità: Accessibile con intervento

Note: Assenza di stalli per disabili

Indirizzi NBS: messa a dimora di alberi, per quanto riguarda i box di bioritenzione e alberature stradali, di cui al punto 1.1 delle NBS;
Interventi di demineralizzazione, come l'impiego di pavimentazione permeabili inverdite o riapertura dei corsi d'acqua tombati se possibile, di cui al punto 1.4 delle NBS;

DOCUMENTAZIONE FOTOGRAFICA DELL'AREA



IDENTIFICAZIONE DEL BENE/AREA

Oggetto: Parcheggio **Numero:** 157

Luogo: Via Carlo Pisacane

Data rilievo: 2024-03-28

Aree verdi: assenti

Alberature: assenti

Marciapiede: Presente con scivolo

Pavimentazione: asfalto

Stalli per disabili: assente

Colonnina per ricarica elettrica: assente

Accessibilità: Accessibile con intervento

Note: Assenza di stalli per disabili

Indirizzi NBS: messa a dimora di alberi, per quanto riguarda i box di bioritenzione e alberature stradali, di cui al punto 1.1 delle NBS;
Interventi di demineralizzazione, come l'impiego di pavimentazione permeabili inverdite o riapertura dei corsi d'acqua tombati se possibile, di cui al punto 1.4 delle NBS;

DOCUMENTAZIONE FOTOGRAFICA DELL'AREA



IDENTIFICAZIONE DEL BENE/AREA

Oggetto: Parcheggio **Numero:** 158

Luogo: Via Val d' Elsa

Data rilievo: 2024-03-25

Aree verdi: presenti

Alberature: presenti

Marciapiede: assente

Pavimentazione: asfalto

Stalli per disabili: assente

Colonnina per ricarica elettrica: assente

Accessibilità: Accessibile con intervento

Note: Assenza di stalli per disabili

Indirizzi NBS: messa a dimora di alberi, per quanto riguarda i box di bioritenzione e alberature stradali, di cui al punto 1.1 delle NBS;
Interventi di demineralizzazione, come l'impiego di pavimentazione permeabili inverdite o riapertura dei corsi d'acqua tombati se possibile, di cui al punto 1.4 delle NBS;
Interventi di verde free standing, come l'impiego di barriere verdi e barriere verdi filtranti e percorsi pergolati, di cui al punto 1.8 delle NBS.

DOCUMENTAZIONE FOTOGRAFICA DELL'AREA



IDENTIFICAZIONE DEL BENE/AREA

Oggetto: Parcheggio **Numero:** 159

Luogo: Via del Castelluccio

Data rilievo: 2024-03-25

Aree verdi: Presenti delle aiuole

Alberature: Presenti nelle aiuole

Marciapiede: assente

Pavimentazione: asfalto

Stalli per disabili: presenti

Colonnina per ricarica elettrica: assente

Accessibilità: Accessibile

Note:

Indirizzi NBS: messa a dimora di alberi, per quanto riguarda i box di bioritenzione e alberature stradali, di cui al punto 1.1 delle NBS;

Interventi di demineralizzazione, come l'impiego di pavimentazione permeabili inverdite o riapertura dei corsi d'acqua tombati se possibile, di cui al punto 1.4 delle NBS;

DOCUMENTAZIONE FOTOGRAFICA DELL'AREA



IDENTIFICAZIONE DEL BENE/AREA

Oggetto: Parcheggio **Numero:** 160

Luogo: Via Ferdinando Santi

Data rilievo: 2024-03-25

Aree verdi: Presenti

Alberature: Presenti

Marciapiede: Presente senza scivolo

Pavimentazione: asfalto

Stalli per disabili: assenti

Colonnina per ricarica elettrica: assente

Accessibilità: Accessibile con intervento

Note: Assenza stalli per disabili e marciapiede senza scivolo

Indirizzi NBS: messa a dimora di alberi, per quanto riguarda i box di bioritenzione e alberature stradali, di cui al punto 1.1 delle NBS;
Interventi di demineralizzazione, come l'impiego di pavimentazione permeabili inverdite o riapertura dei corsi d'acqua tombati se possibile, di cui al punto 1.4 delle NBS;

DOCUMENTAZIONE FOTOGRAFICA DELL'AREA



IDENTIFICAZIONE DEL BENE/AREA

Oggetto: Parcheggio **Numero:** 161

Luogo: Via VIII Marzo

Data rilievo: 2024-03-25

Aree verdi: assente

Alberature: Presenti

Marciapiede: assente

Pavimentazione: asfalto

Stalli per disabili: assenti

Colonnina per ricarica elettrica: assente

Accessibilità: Accessibile con intervento

Note: Assenza stalli per disabili

Indirizzi NBS: messa a dimora di alberi, per quanto riguarda i box di bioritenzione e alberature stradali, di cui al punto 1.1 delle NBS;
Interventi di demineralizzazione, come l'impiego di pavimentazione permeabili inverdite o riapertura dei corsi d'acqua tombati se possibile, di cui al punto 1.4 delle NBS;

DOCUMENTAZIONE FOTOGRAFICA DELL'AREA



IDENTIFICAZIONE DEL BENE/AREA

Oggetto: Parcheggio **Numero:** 162

Luogo: SS67

Data rilievo: 2024-03-25

Aree verdi: Presenti delle aiuole

Alberature: assenti

Marciapiede: assente

Pavimentazione: asfalto

Stalli per disabili: assenti

Colonnina per ricarica elettrica: assente

Accessibilità: Accessibile con intervento

Note: Assenza stalli per disabili

Indirizzi NBS: messa a dimora di alberi, per quanto riguarda i box di bioritenzione e alberature stradali, di cui al punto 1.1 delle NBS;
Interventi di demineralizzazione, come l'impiego di pavimentazione permeabili inverdite o riapertura dei corsi d'acqua tombati se possibile, di cui al punto 1.4 delle NBS;

DOCUMENTAZIONE FOTOGRAFICA DELL'AREA



IDENTIFICAZIONE DEL BENE/AREA

Oggetto: Parcheggio **Numero:** 163

Luogo: Via Achille Grandi

Data rilievo: 2024-03-25

Aree verdi: assente

Alberature: assenti

Marciapiede: assente

Pavimentazione: asfalto

Stalli per disabili: assenti

Colonnina per ricarica elettrica: assente

Accessibilità: Accessibile con intervento

Note: Assenza stalli per disabili

Indirizzi NBS: messa a dimora di alberi, per quanto riguarda i box di bioritenzione e alberature stradali, di cui al punto 1.1 delle NBS;
Interventi di demineralizzazione, come l'impiego di pavimentazione permeabili inverdite o riapertura dei corsi d'acqua tombati se possibile, di cui al punto 1.4 delle NBS;

DOCUMENTAZIONE FOTOGRAFICA DELL'AREA



IDENTIFICAZIONE DEL BENE/AREA

Oggetto: Parcheggio **Numero:** 164

Luogo: Via Giuseppe di Vittorio

Data rilievo: 2024-03-25

Aree verdi: assente

Alberature: assenti

Marciapiede: assente

Pavimentazione: asfalto

Stalli per disabili: assenti

Colonnina per ricarica elettrica: presente

Accessibilità: Accessibile con intervento

Note: Assenza stalli per disabili

Indirizzi NBS: messa a dimora di alberi, per quanto riguarda i box di bioritenzione e alberature stradali, di cui al punto 1.1 delle NBS;
Interventi di demineralizzazione, come l'impiego di pavimentazione permeabili inverdite o riapertura dei corsi d'acqua tombati se possibile, di cui al punto 1.4 delle NBS;

DOCUMENTAZIONE FOTOGRAFICA DELL'AREA



IDENTIFICAZIONE DEL BENE/AREA

Oggetto: Parcheggio **Numero:** 165

Luogo: Via I Maggio

Data rilievo: 2024-03-25

Aree verdi: presente

Alberature: presenti

Marciapiede: assente

Pavimentazione: asfalto

Stalli per disabili: assenti

Colonnina per ricarica elettrica: assente

Accessibilità: Accessibile con intervento

Note: Assenza stalli per disabili
presenza scarico per camper

Indirizzi NBS: messa a dimora di alberi, per quanto riguarda i box di bioritenzione e alberature stradali, di cui al punto 1.1 delle NBS;
Interventi di demineralizzazione, come l'impiego di pavimentazione permeabili inverdite o riapertura dei corsi d'acqua tombati se possibile, di cui al punto 1.4 delle NBS;

DOCUMENTAZIONE FOTOGRAFICA DELL'AREA



IDENTIFICAZIONE DEL BENE/AREA

Oggetto: Parcheggio **Numero:** 166

Luogo: Via I Maggio

Data rilievo: 2024-03-25

Aree verdi: presente

Alberature: presenti

Marciapiede: assente

Pavimentazione: asfalto

Stalli per disabili: assenti

Colonnina per ricarica elettrica: assente

Accessibilità: Accessibile con intervento

Note: Assenza stalli per disabili

Indirizzi NBS: messa a dimora di alberi, per quanto riguarda i box di bioritenzione e alberature stradali, di cui al punto 1.1 delle NBS;
Interventi di demineralizzazione, come l'impiego di pavimentazione permeabili inverdite o riapertura dei corsi d'acqua tombati se possibile, di cui al punto 1.4 delle NBS;

DOCUMENTAZIONE FOTOGRAFICA DELL'AREA



IDENTIFICAZIONE DEL BENE/AREA

Oggetto: Parcheggio **Numero:** 167

Luogo: Via del Castelluccio

Data rilievo: 2024-03-25

Aree verdi: Presenti della aiuole

Alberature: Presenti nelle aiuole

Marciapiede: assente

Pavimentazione: asfalto

Stalli per disabili: assenti

Colonnina per ricarica elettrica: assente

Accessibilità: Accessibile con intervento

Note: Assenza stalli per disabili

Indirizzi NBS: messa a dimora di alberi, per quanto riguarda i box di bioritenzione e alberature stradali, di cui al punto 1.1 delle NBS;
Interventi di demineralizzazione, come l'impiego di pavimentazione permeabili inverdite o riapertura dei corsi d'acqua tombati se possibile, di cui al punto 1.4 delle NBS;

DOCUMENTAZIONE FOTOGRAFICA DELL'AREA



IDENTIFICAZIONE DEL BENE/AREA

Oggetto: Parcheggio **Numero:** 168

Luogo: Via del Castelluccio - Via I Maggio

Data rilievo: 2024-03-25

Aree verdi: Presenti della aiuole

Alberature: Presenti nelle aiuole

Marciapiede: assente

Pavimentazione: asfalto

Stalli per disabili: assenti

Colonnina per ricarica elettrica: assente

Accessibilità: Accessibile con intervento

Note: Assenza stalli per disabili

Indirizzi NBS: messa a dimora di alberi, per quanto riguarda i box di bioritenzione e alberature stradali, di cui al punto 1.1 delle NBS;
Interventi di demineralizzazione, come l'impiego di pavimentazione permeabili inverdite o riapertura dei corsi d'acqua tombati se possibile, di cui al punto 1.4 delle NBS;

DOCUMENTAZIONE FOTOGRAFICA DELL'AREA



IDENTIFICAZIONE DEL BENE/AREA

Oggetto: Parcheggio **Numero:** 169

Luogo: Via Rutilio Reali

Data rilievo: 2024-03-25

Aree verdi: Presenti della aiuole

Alberature: Presenti nelle aiuole

Marciapiede: assente

Pavimentazione: asfalto

Stalli per disabili: assenti

Colonnina per ricarica elettrica: assente

Accessibilità: Accessibile con intervento

Note: Assenza stalli per disabili

Indirizzi NBS: messa a dimora di alberi, per quanto riguarda i box di bioritenzione e alberature stradali, di cui al punto 1.1 delle NBS;
Interventi di demineralizzazione, come l'impiego di pavimentazione permeabili inverdite o riapertura dei corsi d'acqua tombati se possibile, di cui al punto 1.4 delle NBS;

DOCUMENTAZIONE FOTOGRAFICA DELL'AREA



IDENTIFICAZIONE DEL BENE/AREA

Oggetto: Parcheggio **Numero:** 170

Luogo: Via I Maggio

Data rilievo: 2024-03-25

Aree verdi: Presenti della aiuole

Alberature: Presenti nelle aiuole

Marciapiede: assente

Pavimentazione: asfalto

Stalli per disabili: assenti

Colonnina per ricarica elettrica: assente

Accessibilità: Accessibile con intervento

Note: Assenza stalli per disabili

Indirizzi NBS: messa a dimora di alberi, per quanto riguarda i box di bioritenzione e alberature stradali, di cui al punto 1.1 delle NBS;
Interventi di demineralizzazione, come l'impiego di pavimentazione permeabili inverdite o riapertura dei corsi d'acqua tombati se possibile, di cui al punto 1.4 delle NBS;

DOCUMENTAZIONE FOTOGRAFICA DELL'AREA



IDENTIFICAZIONE DEL BENE/AREA

Oggetto: Parcheggio **Numero:** 171

Luogo: Via I Maggio

Data rilievo: 2024-03-25

Aree verdi: Presenti della aiuole

Alberature: Presenti nelle aiuole

Marciapiede: assente

Pavimentazione: asfalto

Stalli per disabili: assenti

Colonnina per ricarica elettrica: assente

Accessibilità: Accessibile con intervento

Note: Assenza stalli per disabili

Indirizzi NBS: messa a dimora di alberi, per quanto riguarda i box di bioritenzione e alberature stradali, di cui al punto 1.1 delle NBS;
Interventi di demineralizzazione, come l'impiego di pavimentazione permeabili inverdite o riapertura dei corsi d'acqua tombati se possibile, di cui al punto 1.4 delle NBS;
Interventi di verde free standing, come l'impiego di barriere verdi e barriere verdi filtranti e percorsi pergolati, di cui al punto 1.8 delle NBS.

DOCUMENTAZIONE FOTOGRAFICA DELL'AREA



IDENTIFICAZIONE DEL BENE/AREA

Oggetto: Parcheggio **Numero:** 172

Luogo: Largo Rina Chiarini

Data rilievo: 2024-03-25

Aree verdi: Presenti della aiuole

Alberature: Presenti nelle aiuole

Marciapiede: assente

Pavimentazione: asfalto

Stalli per disabili: assenti

Colonnina per ricarica elettrica: assente

Accessibilità: Accessibile con intervento

Note: Assenza stalli per disabili

Indirizzi NBS: messa a dimora di alberi, per quanto riguarda i box di bioritenzione e alberature stradali, di cui al punto 1.1 delle NBS;
Interventi di demineralizzazione, come l'impiego di pavimentazione permeabili inverdite o riapertura dei corsi d'acqua tombati se possibile, di cui al punto 1.4 delle NBS;

DOCUMENTAZIONE FOTOGRAFICA DELL'AREA



IDENTIFICAZIONE DEL BENE/AREA

Oggetto: Parcheggio **Numero:** 173

Luogo: Via I Maggio

Data rilievo: 2024-03-25

Aree verdi: Presenti della aiuole

Alberature: Presenti nelle aiuole

Marciapiede: assente

Pavimentazione: asfalto

Stalli per disabili: assenti

Colonnina per ricarica elettrica: presente

Accessibilità: Accessibile con intervento

Note: Assenza stalli per disabili

Indirizzi NBS: messa a dimora di alberi, per quanto riguarda i box di bioritenzione e alberature stradali, di cui al punto 1.1 delle NBS;
Interventi di demineralizzazione, come l'impiego di pavimentazione permeabili inverdite o riapertura dei corsi d'acqua tombati se possibile, di cui al punto 1.4 delle NBS;
Interventi di verde free standing, come l'impiego di barriere verdi e barriere verdi filtranti e percorsi pergolati, di cui al punto 1.8 delle NBS.

DOCUMENTAZIONE FOTOGRAFICA DELL'AREA



IDENTIFICAZIONE DEL BENE/AREA

Oggetto: Parcheggio **Numero:** 174

Luogo: Via Partigiani d'Italia

Data rilievo: 2024-03-25

Aree verdi: Presenti della aiuole

Alberature: Presenti nelle aiuole

Marciapiede: assente

Pavimentazione: asfalto

Stalli per disabili: assenti

Colonnina per ricarica elettrica: assente

Accessibilità: Accessibile con intervento

Note: Assenza stalli per disabili

Indirizzi NBS: messa a dimora di alberi, per quanto riguarda i box di bioritenzione e alberature stradali, di cui al punto 1.1 delle NBS;
Interventi di demineralizzazione, come l'impiego di pavimentazione permeabili inverdite o riapertura dei corsi d'acqua tombati se possibile, di cui al punto 1.4 delle NBS;

DOCUMENTAZIONE FOTOGRAFICA DELL'AREA



IDENTIFICAZIONE DEL BENE/AREA

Oggetto: Parcheggio **Numero:** 175

Luogo: Via P. Caciagli

Data rilievo: 2024-03-25

Aree verdi: assente

Alberature: assente

Marciapiede: assente

Pavimentazione: asfalto

Stalli per disabili: assenti

Colonnina per ricarica elettrica: assente

Accessibilità: Accessibile con intervento

Note: Assenza stalli per disabili

Indirizzi NBS: messa a dimora di alberi, per quanto riguarda i box di bioritenzione e alberature stradali, di cui al punto 1.1 delle NBS;
Interventi di demineralizzazione, come l'impiego di pavimentazione permeabili inverdite o riapertura dei corsi d'acqua tombati se possibile, di cui al punto 1.4 delle NBS;

DOCUMENTAZIONE FOTOGRAFICA DELL'AREA



IDENTIFICAZIONE DEL BENE/AREA

Oggetto: Parcheggio **Numero:** 176

Luogo: Via Alcide de Gasperi

Data rilievo: 2024-03-25

Aree verdi: Presenti delle aiuole

Alberature: Presenti nelle aiuole

Marciapiede: Presente con scivolo

Pavimentazione: asfalto

Stalli per disabili: presenti

Colonnina per ricarica elettrica: assente

Accessibilità: Accessibile

Note:

Indirizzi NBS: messa a dimora di alberi, per quanto riguarda i box di bioritenzione e alberature stradali, di cui al punto 1.1 delle NBS;
Interventi di demineralizzazione, come l'impiego di pavimentazione permeabili inverdite o riapertura dei corsi d'acqua tombati se possibile, di cui al punto 1.4 delle NBS;
Interventi di verde free standing, come l'impiego di barriere verdi e barriere verdi filtranti e percorsi pergolati, di cui al punto 1.8 delle NBS.

DOCUMENTAZIONE FOTOGRAFICA DELL'AREA



IDENTIFICAZIONE DEL BENE/AREA

Oggetto: Parcheggio **Numero:** 177

Luogo: Via Vittimi del Fascismo

Data rilievo: 2024-03-25

Aree verdi: Presenti delle aiuole

Alberature: Presenti nelle aiuole

Marciapiede: assenti

Pavimentazione: asfalto

Stalli per disabili: presenti

Colonnina per ricarica elettrica: assente

Accessibilità: Accessibile

Note:

Indirizzi NBS: messa a dimora di alberi, per quanto riguarda i box di bioritenzione e alberature stradali, di cui al punto 1.1 delle NBS;

Interventi di demineralizzazione, come l'impiego di pavimentazione permeabili inverdite o riapertura dei corsi d'acqua tombati se possibile, di cui al punto 1.4 delle NBS;

DOCUMENTAZIONE FOTOGRAFICA DELL'AREA



IDENTIFICAZIONE DEL BENE/AREA

Oggetto: Parcheggio **Numero:** 178

Luogo: Via Giuseppe di Vittorio

Data rilievo: 2024-03-25

Aree verdi: Presenti

Alberature: assenti

Marciapiede: assente

Pavimentazione: asfalto

Stalli per disabili: assenti

Colonnina per ricarica elettrica: assente

Accessibilità: Accessibile con intervento

Note: Assenza stalli per disabili

Indirizzi NBS: messa a dimora di alberi, per quanto riguarda i box di bioritenzione e alberature stradali, di cui al punto 1.1 delle NBS;
Interventi di demineralizzazione, come l'impiego di pavimentazione permeabili inverdite o riapertura dei corsi d'acqua tombati se possibile, di cui al punto 1.4 delle NBS;

DOCUMENTAZIONE FOTOGRAFICA DELL'AREA



IDENTIFICAZIONE DEL BENE/AREA

Oggetto: Parcheggio **Numero:** 179

Luogo: Via Giuseppe di Vittorio

Data rilievo: 2024-03-25

Aree verdi: Presenti delle aiuole

Alberature: Presenti nelle aiuole

Marciapiede: assente

Pavimentazione: asfalto

Stalli per disabili: assenti

Colonnina per ricarica elettrica: assente

Accessibilità: Accessibile con intervento

Note: Assenza stalli per disabili

Indirizzi NBS: messa a dimora di alberi, per quanto riguarda i box di bioritenzione e alberature stradali, di cui al punto 1.1 delle NBS;
Interventi di demineralizzazione, come l'impiego di pavimentazione permeabili inverdite o riapertura dei corsi d'acqua tombati se possibile, di cui al punto 1.4 delle NBS;

DOCUMENTAZIONE FOTOGRAFICA DELL'AREA



IDENTIFICAZIONE DEL BENE/AREA

Oggetto: Parcheggio **Numero:** 180

Luogo: Via Volontari della Liberta - Via della Pce

Data rilievo: 2024-03-25

Aree verdi: Presenti delle aiuole

Alberature: Presenti nelle aiuole

Marciapiede: assente

Pavimentazione: asfalto

Stalli per disabili: assenti

Colonnina per ricarica elettrica: assente

Accessibilità: Accessibile con intervento

Note: Assenza stalli per disabili

Indirizzi NBS: messa a dimora di alberi, per quanto riguarda i box di bioritenzione e alberature stradali, di cui al punto 1.1 delle NBS;
Interventi di demineralizzazione, come l'impiego di pavimentazione permeabili inverdite o riapertura dei corsi d'acqua tombati se possibile, di cui al punto 1.4 delle NBS;

DOCUMENTAZIONE FOTOGRAFICA DELL'AREA



IDENTIFICAZIONE DEL BENE/AREA

Oggetto: Parcheggio **Numero:** 181

Luogo: Via Partigiani d'Italia

Data rilievo: 2024-03-25

Aree verdi: assente

Alberature: assente

Marciapiede: assente

Pavimentazione: asfalto

Stalli per disabili: assenti

Colonnina per ricarica elettrica: assente

Accessibilità: Accessibile con intervento

Note: Assenza stalli per disabili

Indirizzi NBS: messa a dimora di alberi, per quanto riguarda i box di bioritenzione e alberature stradali, di cui al punto 1.1 delle NBS;
Interventi di demineralizzazione, come l'impiego di pavimentazione permeabili inverdite o riapertura dei corsi d'acqua tombati se possibile, di cui al punto 1.4 delle NBS;

DOCUMENTAZIONE FOTOGRAFICA DELL'AREA



IDENTIFICAZIONE DEL BENE/AREA

Oggetto: Parcheggio **Numero:** 182

Luogo: Via Partigiani d'Italia - Via Volontari della Libertà

Data rilievo: 2024-03-25

Aree verdi: assente

Alberature: assente

Marciapiede: assente

Pavimentazione: asfalto

Stalli per disabili: assenti

Colonnina per ricarica elettrica: assente

Accessibilità: Accessibile con intervento

Note: Assenza stalli per disabili

Indirizzi NBS: messa a dimora di alberi, per quanto riguarda i box di bioritenzione e alberature stradali, di cui al punto 1.1 delle NBS;

Interventi di demineralizzazione, come l'impiego di pavimentazione permeabili inverdite o riapertura dei corsi d'acqua tombati se possibile, di cui al punto 1.4 delle NBS;

DOCUMENTAZIONE FOTOGRAFICA DELL'AREA



IDENTIFICAZIONE DEL BENE/AREA

Oggetto: Parcheggio **Numero:** 183

Luogo: Via Volontari della Libertà

Data rilievo: 2024-03-25

Aree verdi: assente

Alberature: assente

Marciapiede: assente

Pavimentazione: asfalto

Stalli per disabili: assenti

Colonnina per ricarica elettrica: assente

Accessibilità: Accessibile con intervento

Note: Assenza stalli per disabili

Indirizzi NBS: messa a dimora di alberi, per quanto riguarda i box di bioritenzione e alberature stradali, di cui al punto 1.1 delle NBS;
Interventi di demineralizzazione, come l'impiego di pavimentazione permeabili inverdite o riapertura dei corsi d'acqua tombati se possibile, di cui al punto 1.4 delle NBS;

DOCUMENTAZIONE FOTOGRAFICA DELL'AREA



IDENTIFICAZIONE DEL BENE/AREA

Oggetto: Parcheggio **Numero:** 184

Luogo: SP10

Data rilievo: 2024-03-25

Aree verdi: Presenti delle aiuole

Alberature: Presenti delle aiuole

Marciapiede: assente

Pavimentazione: asfalto

Stalli per disabili: assenti

Colonnina per ricarica elettrica: assente

Accessibilità: Accessibile con intervento

Note: Assenza stalli per disabili

Indirizzi NBS: messa a dimora di alberi, per quanto riguarda i box di bioritenzione e alberature stradali, di cui al punto 1.1 delle NBS;
Interventi di demineralizzazione, come l'impiego di pavimentazione permeabili inverdite o riapertura dei corsi d'acqua tombati se possibile, di cui al punto 1.4 delle NBS;

DOCUMENTAZIONE FOTOGRAFICA DELL'AREA



IDENTIFICAZIONE DEL BENE/AREA

Oggetto: Parcheggio **Numero:** 185

Luogo: Via Dino Caponi

Data rilievo: 2024-03-25

Aree verdi: assente

Alberature: assenti

Marciapiede: Presente senza scivolo

Pavimentazione: asfalto

Stalli per disabili: presente

Colonnina per ricarica elettrica: assente

Accessibilità: Accessibile con intervento

Note: Assenza scivolo su marciapiede per diversamente abili

Indirizzi NBS: messa a dimora di alberi, per quanto riguarda i box di bioritenzione e alberature stradali, di cui al punto 1.1 delle NBS;
Interventi di demineralizzazione, come l'impiego di pavimentazione permeabili inverdite o riapertura dei corsi d'acqua tombati se possibile, di cui al punto 1.4 delle NBS;

DOCUMENTAZIONE FOTOGRAFICA DELL'AREA



IDENTIFICAZIONE DEL BENE/AREA

Oggetto: Parcheggio **Numero:** 186

Luogo: Via Rinaldo Cioni

Data rilievo: 2024-03-25

Aree verdi: Presenti delle aiuole

Alberature: Presenti nelle aiuole

Marciapiede: Presente con scivolo

Pavimentazione: asfalto

Stalli per disabili: assente

Colonnina per ricarica elettrica: assente

Accessibilità: Accessibile con intervento

Note: Assenza stalli per disabili

Indirizzi NBS: messa a dimora di alberi, per quanto riguarda i box di bioritenzione e alberature stradali, di cui al punto 1.1 delle NBS;
Interventi di demineralizzazione, come l'impiego di pavimentazione permeabili inverdite o riapertura dei corsi d'acqua tombati se possibile, di cui al punto 1.4 delle NBS;

DOCUMENTAZIONE FOTOGRAFICA DELL'AREA



IDENTIFICAZIONE DEL BENE/AREA

Oggetto: Parcheggio **Numero:** 187

Luogo: Via Margherita Fasolo

Data rilievo: 2024-03-25

Aree verdi: Presenti delle aiuole

Alberature: Presenti nelle aiuole

Marciapiede: assente

Pavimentazione: asfalto

Stalli per disabili: presente

Colonnina per ricarica elettrica: assente

Accessibilità: Accessibile

Note:

Indirizzi NBS: messa a dimora di alberi, per quanto riguarda i box di bioritenzione e alberature stradali, di cui al punto 1.1 delle NBS;

Interventi di demineralizzazione, come l'impiego di pavimentazione permeabili inverdite o riapertura dei corsi d'acqua tombati se possibile, di cui al punto 1.4 delle NBS;

DOCUMENTAZIONE FOTOGRAFICA DELL'AREA



IDENTIFICAZIONE DEL BENE/AREA

Oggetto: Parcheggio **Numero:** 188

Luogo: Via Margherita Fasolo

Data rilievo: 2024-03-25

Aree verdi: Presenti

Alberature: assente

Marciapiede: assente

Pavimentazione: asfalto

Stalli per disabili: assente

Colonnina per ricarica elettrica: assente

Accessibilità: Accessibile con intervento

Note: Assenza stalli per disabili

Indirizzi NBS: messa a dimora di alberi, per quanto riguarda i box di bioritenzione e alberature stradali, di cui al punto 1.1 delle NBS;
Interventi di demineralizzazione, come l'impiego di pavimentazione permeabili inverdite o riapertura dei corsi d'acqua tombati se possibile, di cui al punto 1.4 delle NBS;

DOCUMENTAZIONE FOTOGRAFICA DELL'AREA



IDENTIFICAZIONE DEL BENE/AREA

Oggetto: Parcheggio **Numero:** 189

Luogo: Via Fratelli Cervi

Data rilievo: 2024-03-25

Aree verdi: Presenti delle aiuole

Alberature: Presenti nelle aiuole

Marciapiede: Presente con scivolo

Pavimentazione: asfalto

Stalli per disabili: presente

Colonnina per ricarica elettrica: assente

Accessibilità: Accessibile

Note:

Indirizzi NBS: messa a dimora di alberi, per quanto riguarda i box di bioritenzione e alberature stradali, di cui al punto 1.1 delle NBS;

Interventi di demineralizzazione, come l'impiego di pavimentazione permeabili inverdite o riapertura dei corsi d'acqua tombati se possibile, di cui al punto 1.4 delle NBS;

DOCUMENTAZIONE FOTOGRAFICA DELL'AREA



IDENTIFICAZIONE DEL BENE/AREA

Oggetto: Parcheggio **Numero:** 190

Luogo: Via E.Agnoletti

Data rilievo: 2024-03-25

Aree verdi: Presenti delle aiuole

Alberature: Presenti nelle aiuole

Marciapiede: Presente con scivolo

Pavimentazione: asfalto

Stalli per disabili: assenti

Colonnina per ricarica elettrica: assente

Accessibilità: Accessibile con interventi

Note: Assenza stalli per disabili

Indirizzi NBS: messa a dimora di alberi, per quanto riguarda i box di bioritenzione e alberature stradali, di cui al punto 1.1 delle NBS;
Interventi di demineralizzazione, come l'impiego di pavimentazione permeabili inverdite o riapertura dei corsi d'acqua tombati se possibile, di cui al punto 1.4 delle NBS;

DOCUMENTAZIONE FOTOGRAFICA DELL'AREA



IDENTIFICAZIONE DEL BENE/AREA

Oggetto: Parcheggio Numero: 191

Luogo: SS67

Data rilievo: 2024-03-25

Aree verdi: Presenti delle aiuole

Alberature: Presenti nelle aiuole

Marciapiede: assente

Pavimentazione: asfalto

Stalli per disabili: presente

Colonnina per ricarica elettrica: assente

Accessibilità: Accessibile

Note:

Indirizzi NBS: messa a dimora di alberi, per quanto riguarda i box di bioritenzione e alberature stradali, di cui al punto 1.1 delle NBS;
Interventi di demineralizzazione, come l'impiego di pavimentazione permeabili inverdite o riapertura dei corsi d'acqua tombati se possibile, di cui al punto 1.4 delle NBS;
Interventi di verde free standing, come l'impiego di barriere verdi e barriere verdi filtranti e percorsi pergolati, di cui al punto 1.8 delle NBS.

DOCUMENTAZIONE FOTOGRAFICA DELL'AREA



IDENTIFICAZIONE DEL BENE/AREA

Oggetto: Parcheggio **Numero:** 192

Luogo: Via Medaglie Oro

Data rilievo: 2024-03-25

Aree verdi: Presenti delle aiuole

Alberature: Presenti nelle aiuole

Marciapiede: Presente con scivolo

Pavimentazione: asfalto

Stalli per disabili: assente

Colonnina per ricarica elettrica: assente

Accessibilità: Accessibile con intervento

Note: Assenza di stallo per disabili

Indirizzi NBS: messa a dimora di alberi, per quanto riguarda i box di bioritenzione e alberature stradali, di cui al punto 1.1 delle NBS;

Interventi di demineralizzazione, come l'impiego di pavimentazione permeabili inverdite o riapertura dei corsi d'acqua tombati se possibile, di cui al punto 1.4 delle NBS;

DOCUMENTAZIONE FOTOGRAFICA DELL'AREA



IDENTIFICAZIONE DEL BENE/AREA

Oggetto: Parcheggio **Numero:** 193

Luogo: Largo Alinari

Data rilievo: 2024-03-25

Aree verdi: Presenti delle aiuole

Alberature: Presenti nelle aiuole

Marciapiede: Presente con scivolo

Pavimentazione: asfalto

Stalli per disabili: assente

Colonnina per ricarica elettrica: assente

Accessibilità: Accessibile con intervento

Note: Assenza di stallo per disabili

Indirizzi NBS: messa a dimora di alberi, per quanto riguarda i box di bioritenzione e alberature stradali, di cui al punto 1.1 delle NBS;
Interventi di demineralizzazione, come l'impiego di pavimentazione permeabili inverdite o riapertura dei corsi d'acqua tombati se possibile, di cui al punto 1.4 delle NBS;

DOCUMENTAZIONE FOTOGRAFICA DELL'AREA



IDENTIFICAZIONE DEL BENE/AREA

Oggetto: Parcheggio **Numero:** 194

Luogo: Via del Donatore

Data rilievo: 2024-03-25

Aree verdi: Presenti delle aiuole

Alberature: assenti

Marciapiede: Presente con scivolo

Pavimentazione: asfalto

Stalli per disabili: assente

Colonnina per ricarica elettrica: assente

Accessibilità: Accessibile con intervento

Note: Assenza di stallo per disabili

Indirizzi NBS: messa a dimora di alberi, per quanto riguarda i box di bioritenzione e alberature stradali, di cui al punto 1.1 delle NBS;

Interventi di demineralizzazione, come l'impiego di pavimentazione permeabili inverdite o riapertura dei corsi d'acqua tombati se possibile, di cui al punto 1.4 delle NBS;

DOCUMENTAZIONE FOTOGRAFICA DELL'AREA



IDENTIFICAZIONE DEL BENE/AREA

Oggetto: Parcheggio **Numero:** 195

Luogo: Via del Donatore

Data rilievo: 2024-03-25

Aree verdi: Presenti delle aiuole

Alberature: Presenti nelle aiuole

Marciapiede: Presente con scivolo

Pavimentazione: asfalto

Stalli per disabili: presenti

Colonnina per ricarica elettrica: assente

Accessibilità: Accessibile

Note:

Indirizzi NBS: messa a dimora di alberi, per quanto riguarda i box di bioritenzione e alberature stradali, di cui al punto 1.1 delle NBS;

Interventi di demineralizzazione, come l'impiego di pavimentazione permeabili inverdite o riapertura dei corsi d'acqua tombati se possibile, di cui al punto 1.4 delle NBS;

DOCUMENTAZIONE FOTOGRAFICA DELL'AREA



IDENTIFICAZIONE DEL BENE/AREA

Oggetto: Parcheggio **Numero:** 196

Luogo: Via del Donatore

Data rilievo: 2024-03-25

Aree verdi: Presenti delle aiuole

Alberature: Presenti nelle aiuole

Marciapiede: Presente con scivolo

Pavimentazione: asfalto

Stalli per disabili: assente

Colonnina per ricarica elettrica: assente

Accessibilità: Accessibile con intervento

Note: Assenza stalli per disabili

Indirizzi NBS: messa a dimora di alberi, per quanto riguarda i box di bioritenzione e alberature stradali, di cui al punto 1.1 delle NBS;
Interventi di demineralizzazione, come l'impiego di pavimentazione permeabili inverdite o riapertura dei corsi d'acqua tombati se possibile, di cui al punto 1.4 delle NBS;

DOCUMENTAZIONE FOTOGRAFICA DELL'AREA



IDENTIFICAZIONE DEL BENE/AREA

Oggetto: Parcheggio **Numero:** 197

Luogo: Via Senese Romana

Data rilievo: 2024-03-25

Aree verdi: Presenti delle aiuole

Alberature: Presenti nelle aiuole

Marciapiede: Presente con scivolo

Pavimentazione: asfalto

Stalli per disabili: presente

Colonnina per ricarica elettrica: assente

Accessibilità: Accessibile

Note:

Indirizzi NBS: messa a dimora di alberi, per quanto riguarda i box di bioritenzione e alberature stradali, di cui al punto 1.1 delle NBS;

Interventi di demineralizzazione, come l'impiego di pavimentazione permeabili inverdite o riapertura dei corsi d'acqua tombati se possibile, di cui al punto 1.4 delle NBS;

DOCUMENTAZIONE FOTOGRAFICA DELL'AREA



IDENTIFICAZIONE DEL BENE/AREA

Oggetto: Parcheggio **Numero:** 198

Luogo: Via Giacomo Matteotti

Data rilievo: 2024-03-25

Aree verdi: Presenti delle aiuole

Alberature: Presenti nelle aiuole

Marciapiede: assente

Pavimentazione: Autobloccanti drenanti

Stalli per disabili: presente

Colonnina per ricarica elettrica: assente

Accessibilità: Accessibile

Note:

Indirizzi NBS: messa a dimora di alberi, per quanto riguarda i box di bioritenzione e alberature stradali, di cui al punto 1.1 delle NBS;

DOCUMENTAZIONE FOTOGRAFICA DELL'AREA



IDENTIFICAZIONE DEL BENE/AREA

Oggetto: Parcheggio **Numero:** 199

Luogo: Via Oreste Montanelli

Data rilievo: 2024-03-25

Aree verdi: Presenti delle aiuole

Alberature: Presenti nelle aiuole

Marciapiede: assente

Pavimentazione: Autobloccanti drenanti

Stalli per disabili: assente

Colonnina per ricarica elettrica: assente

Accessibilità: Accessibile con intervento

Note: Assenza stalli per disabili

Indirizzi NBS: messa a dimora di alberi, per quanto riguarda i box di bioritenzione e alberature stradali, di cui al punto 1.1 delle NBS;

DOCUMENTAZIONE FOTOGRAFICA DELL'AREA

