

Comune di Empoli
Città Metropolitana di Firenze

PIANO OPERATIVO
ai sensi dell'art. 95 della L.R. 65/2014

Stefano Bordini
Sindaco

Fabio Barattini
Vicesindaco - deleghe lavori pubblici, infrastrutture, mobilità, urbanistica, edilizia

Alessandro Annunzati
Responsabile del Procedimento

Martina Graci
Valentina Acquasana
Monica Salvadori
Settore IV - Gestione del Territorio

Romina Falaschi
Garante dell'informazione e della Partecipazione

Tavola G.04.b

CARTA DELLE AREE A RISCHIO SISMICO
Settore Sud

Adottato con Del. C.C. n. del

Scala 1:10.000

Marzo 2024

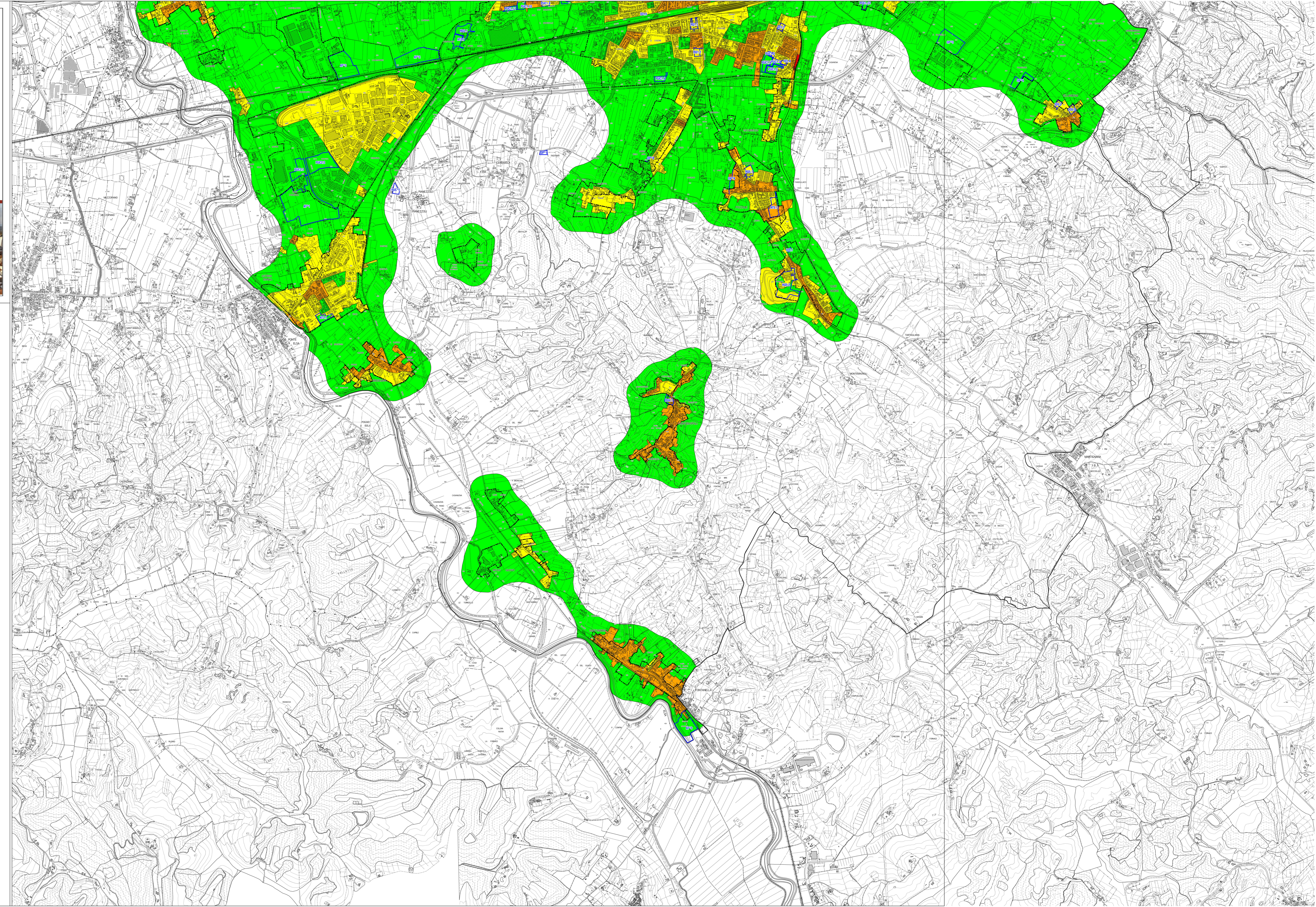

Legenda

Aree pianificate

▭ Limite del territorio urbanizzato

▭ Perimetri dei comparti con Scheda norma

Classi di Rischio sismico
ai sensi del DPGR 30/01/2020 n.5/R

■ Classe 4 - rischio alto

■ Classe 3 - rischio medio alto

■ Classe 2 - rischio medio basso

■ Classe 1 - rischio basso