

Comune di Empoli
Città Metropolitana di Firenze

PIANO OPERATIVO
ai sensi dell'art. 95 della L.R. 65/2014

Brenda Barnini
Sindaco

Giovanni Paranti
Capogruppo progettista

Gabriele Bianchetti
Responsabile VAS e censimento P.E.E.

Geo Eco Progetti
Aspetti Geologici

H.S. Ingegneria s.r.l.
Simone Pozzolini
Aspetti Idraulici

Emanuele Bechelli
Collaborazione al progetto e PEBA

Chiara Balducci
Elaborazione grafica e GIS

Fabio Barsottini
mobilità, urbanistica, edilizia

Alessandro Annunzati
Responsabile del Procedimento

Martina Grandi
Valentine Acquasana
Monica Salvadori
Settore IV - Gestione del Territorio

Romina Falaschi
Garante dell'informazione e della Partecipazione

Tavola **G.04.a**

CARTA DELLE AREE A RISCHIO SISMICO
Settore Nord

Adottato con Del. C.C. n. del

Scala 1:10.000

Marzo 2024

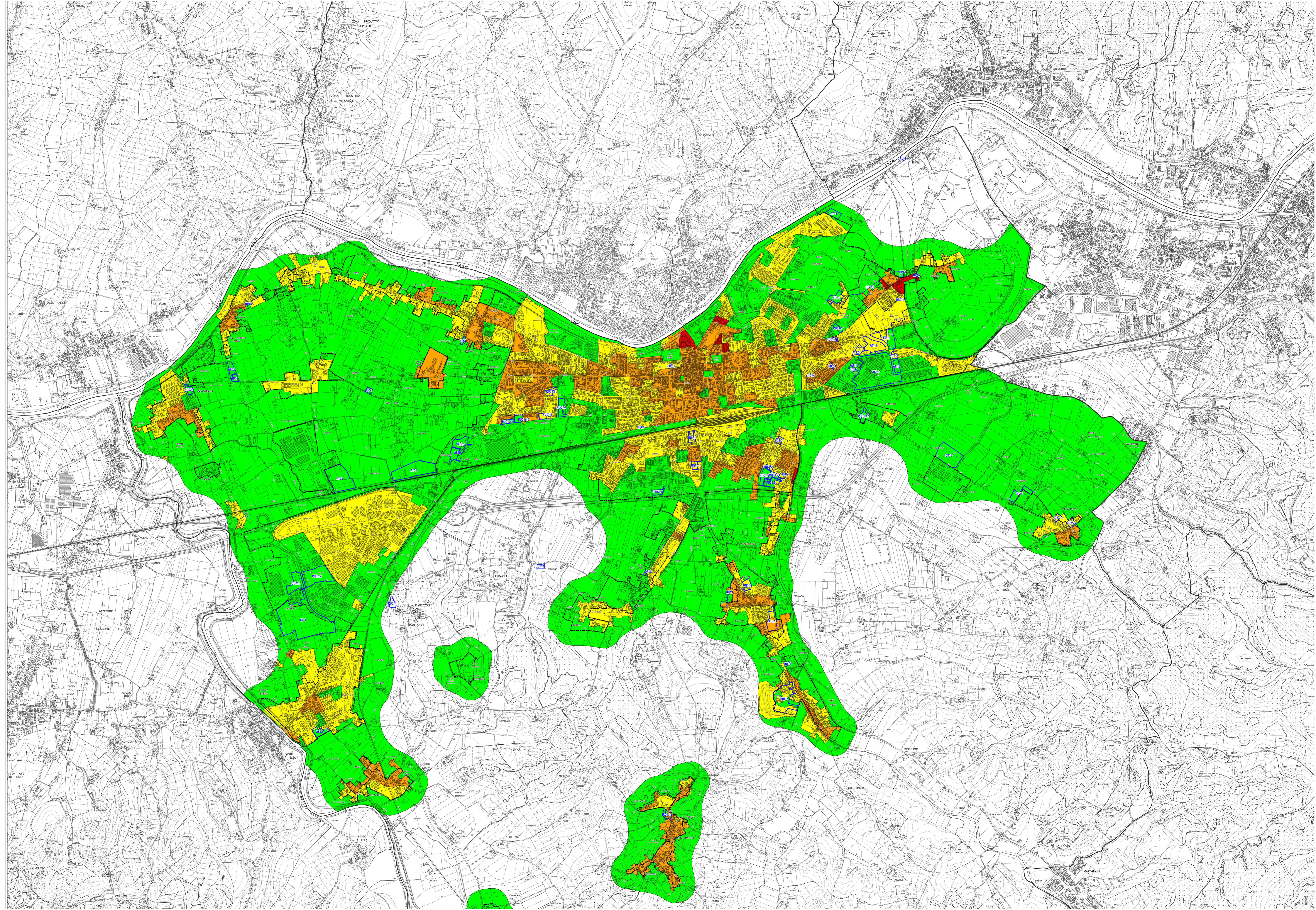

Legenda

Aree pianificate

▭ Limite del territorio urbanizzato

▭ Perimetri dei comparti con Scheda norma

Classi di Rischio sismico
ai sensi del DPGR 30/01/2020 n.5/R

■ Classe 4 - rischio alto

■ Classe 3 - rischio medio alto

■ Classe 2 - rischio medio basso

■ Classe 1 - rischio basso