

Comune di Empoli

Città Metropolitana di Firenze



PIANO OPERATIVO

ai sensi dell'art. 95 della L.R. 65/2014

Brenda Barnini

Sindaco

Giovanni Parlanti

Capogruppo progettista

Gabriele Banchetti

Responsabile VAS e censimento P.E.E.

Geo Eco Progetti

Aspetti Geologici

H.S. Ingegneria s.r.l.

Simone Pozzolini

Elia Degli Innocenti

Aspetti Idraulici

Emanuele Bechelli

Collaborazione al progetto e PEBA

Chiara Balducci

Elaborazione grafica e GIS

Fabio Barsottini

Vicesindaco – deleghe lavori pubblici, infrastrutture,
mobilità, urbanistica, edilizia

Alessandro Annunziati

Responsabile del Procedimento

Martina Gracci

Valentina Acquasana

Monica Salvadori

Settore IV – Gestione del Territorio

Romina Falaschi

Garante dell'Informazione e della Partecipazione

doc.QV1b

I SERVIZI A RETE, LE LINEE DELL'ALTA TENSIONE E GLI ASPETTI ACUSTICI

Allegato B al Rapporto Ambientale

Adottato con Del. C.C. n. del

Aprile 2024

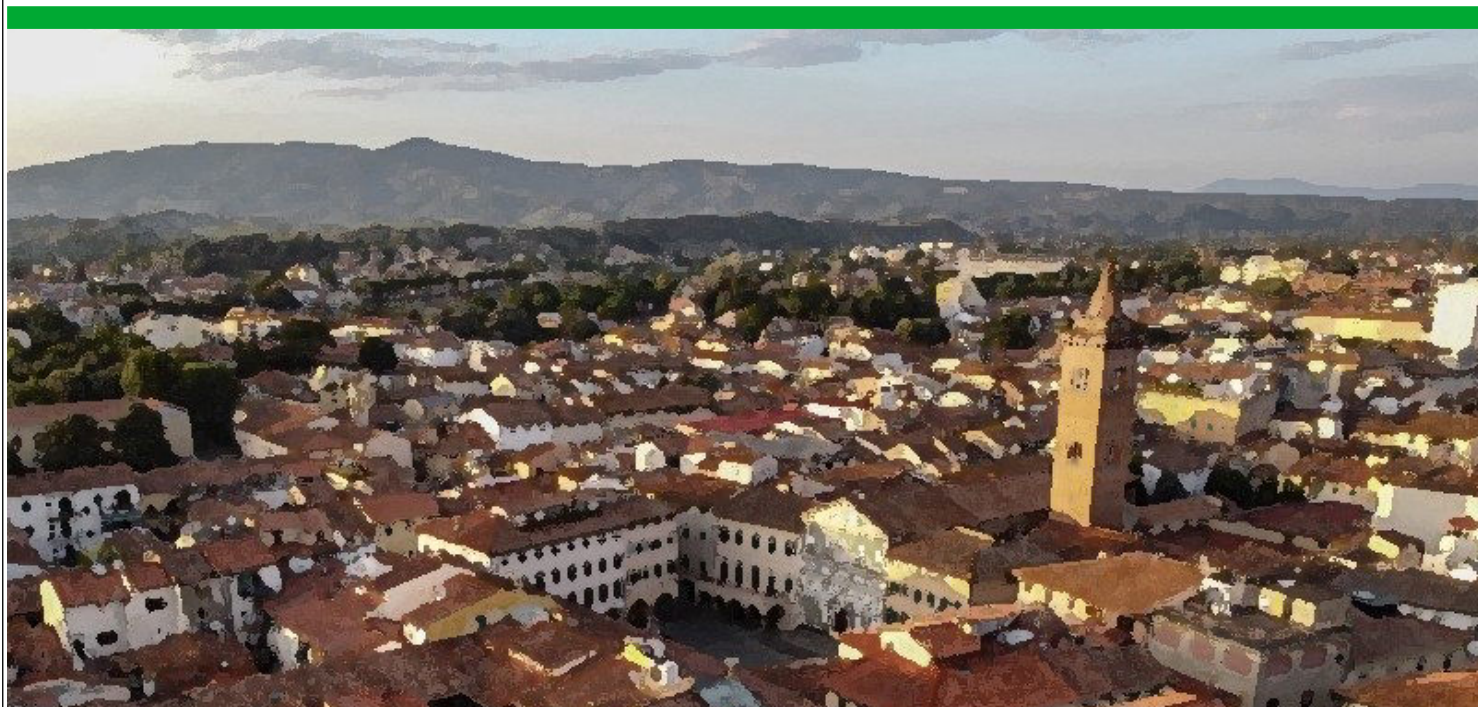

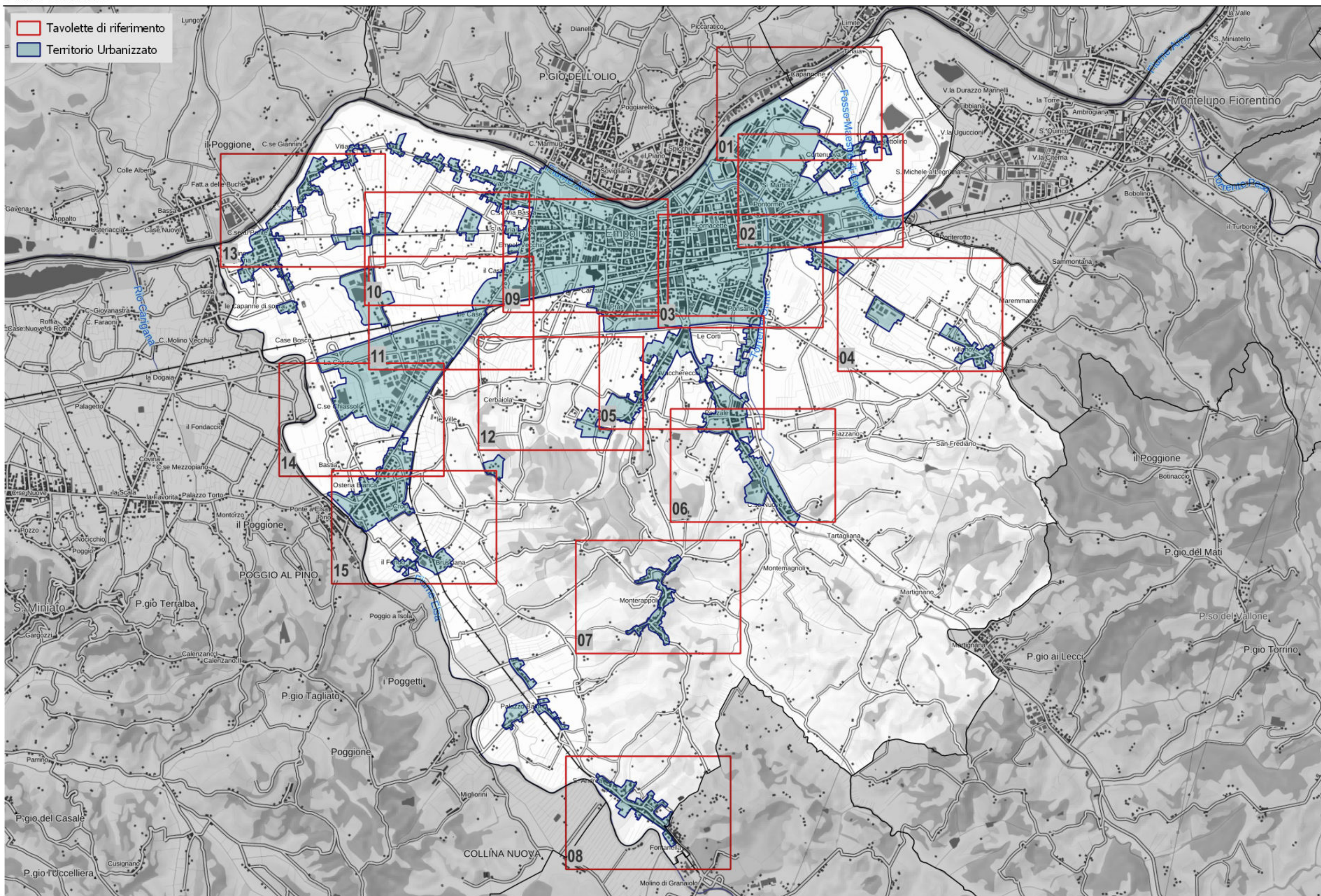

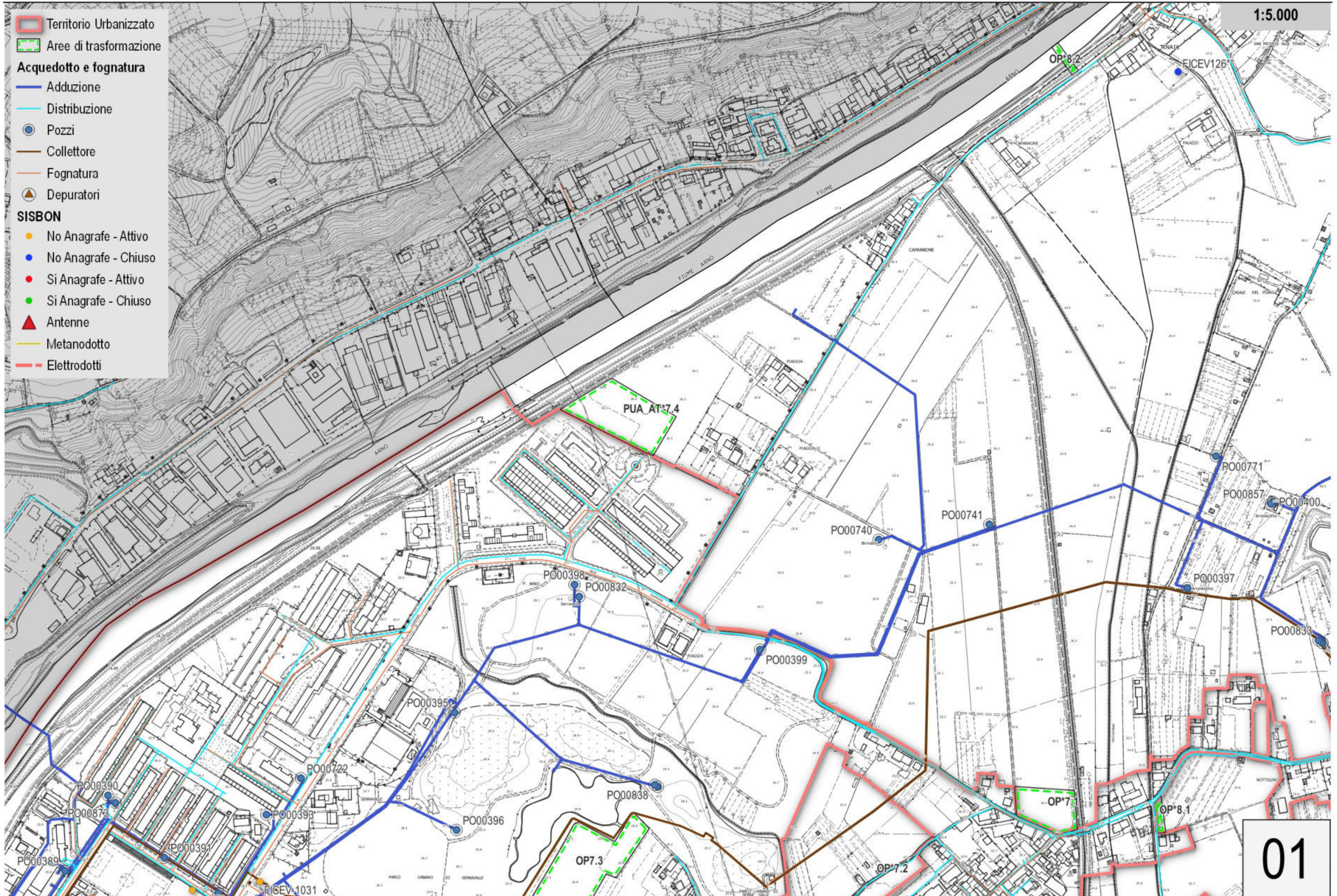

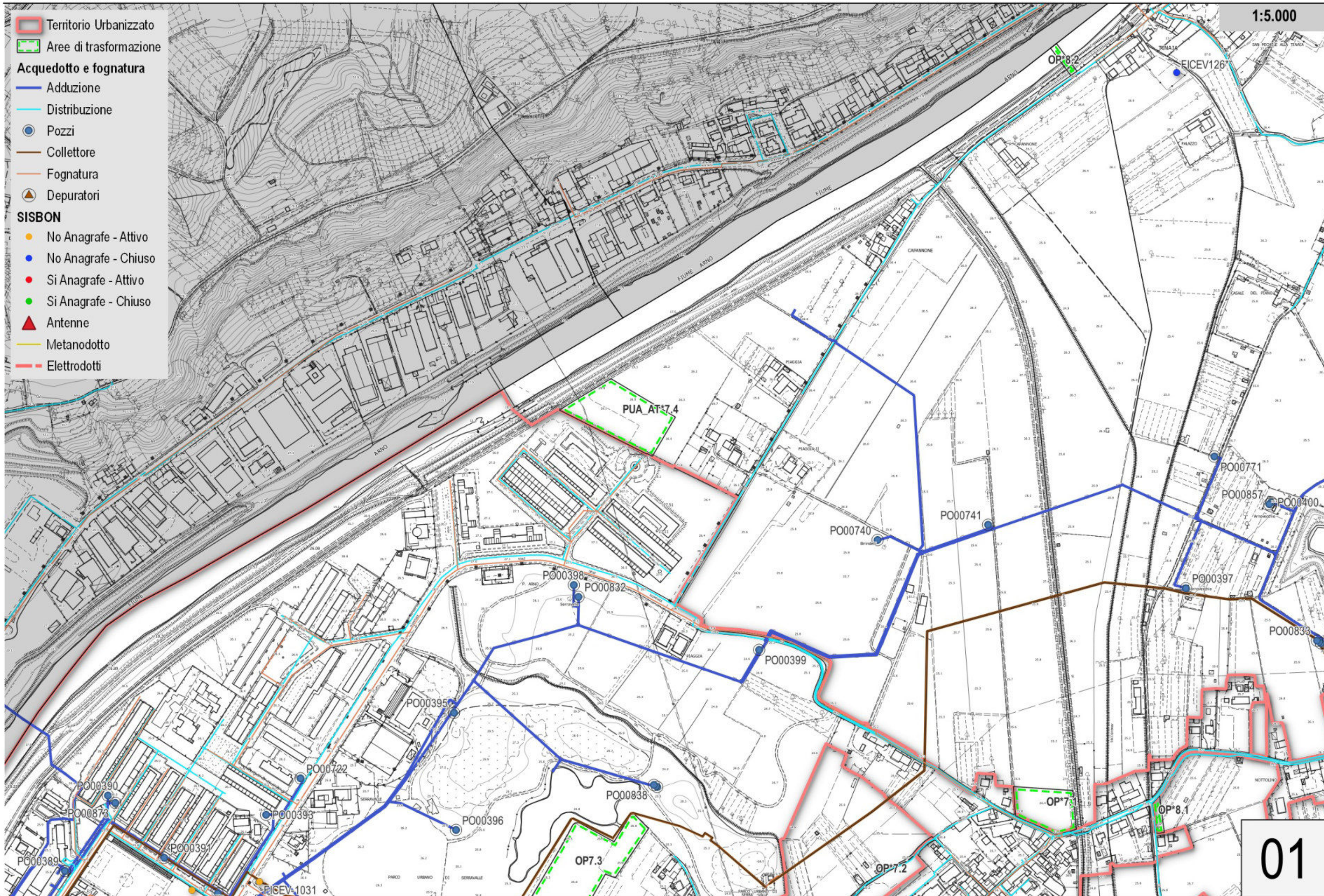

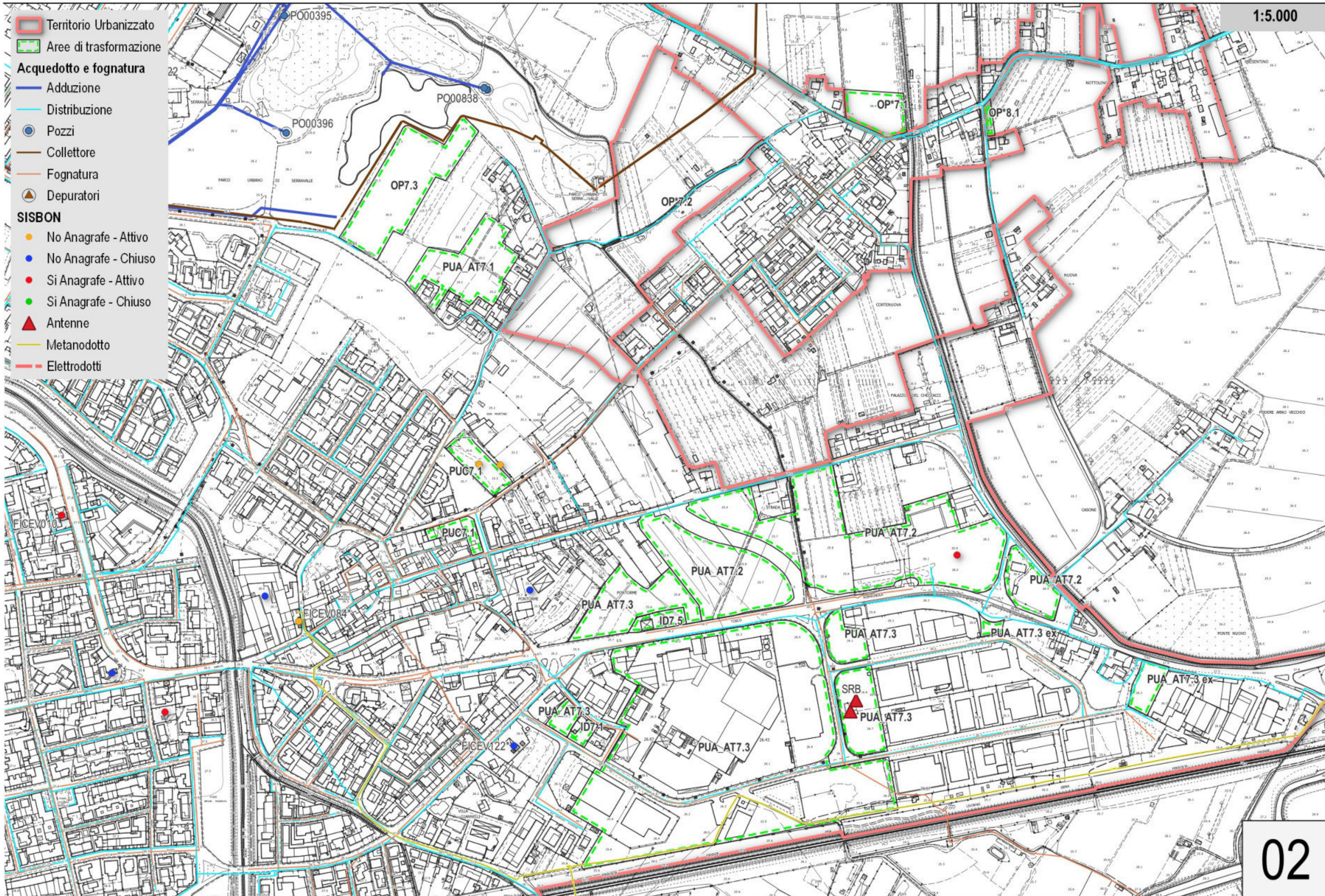

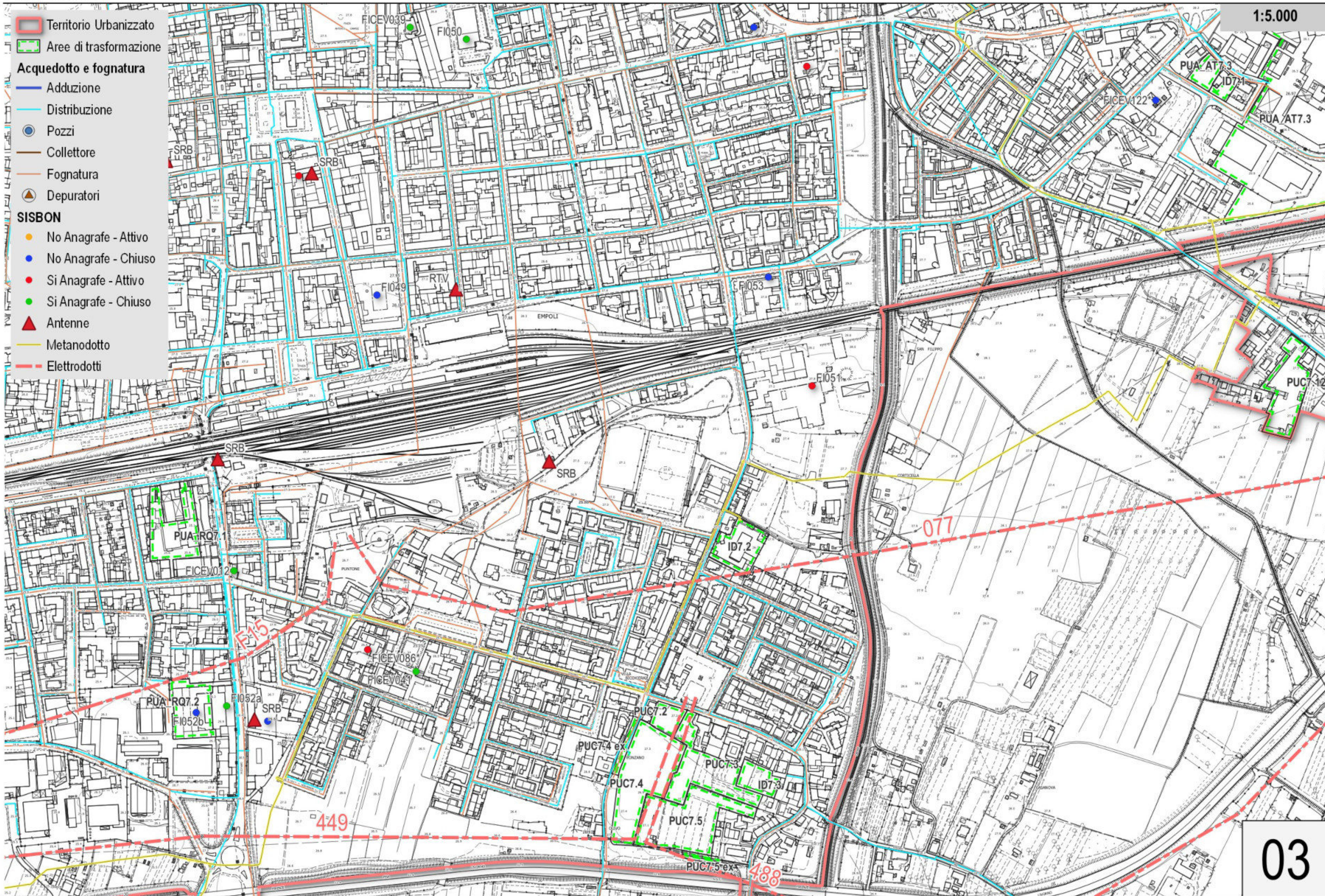

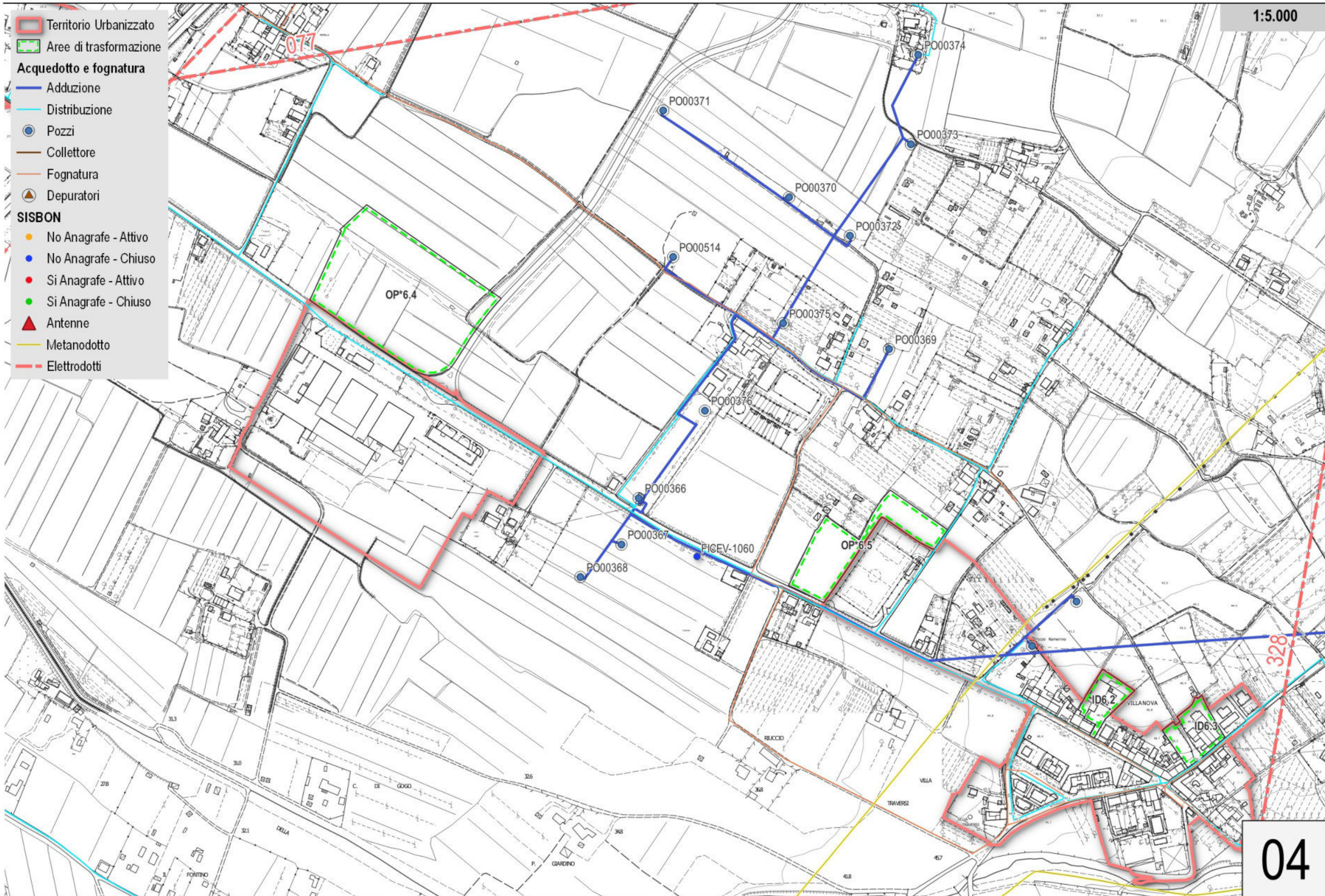

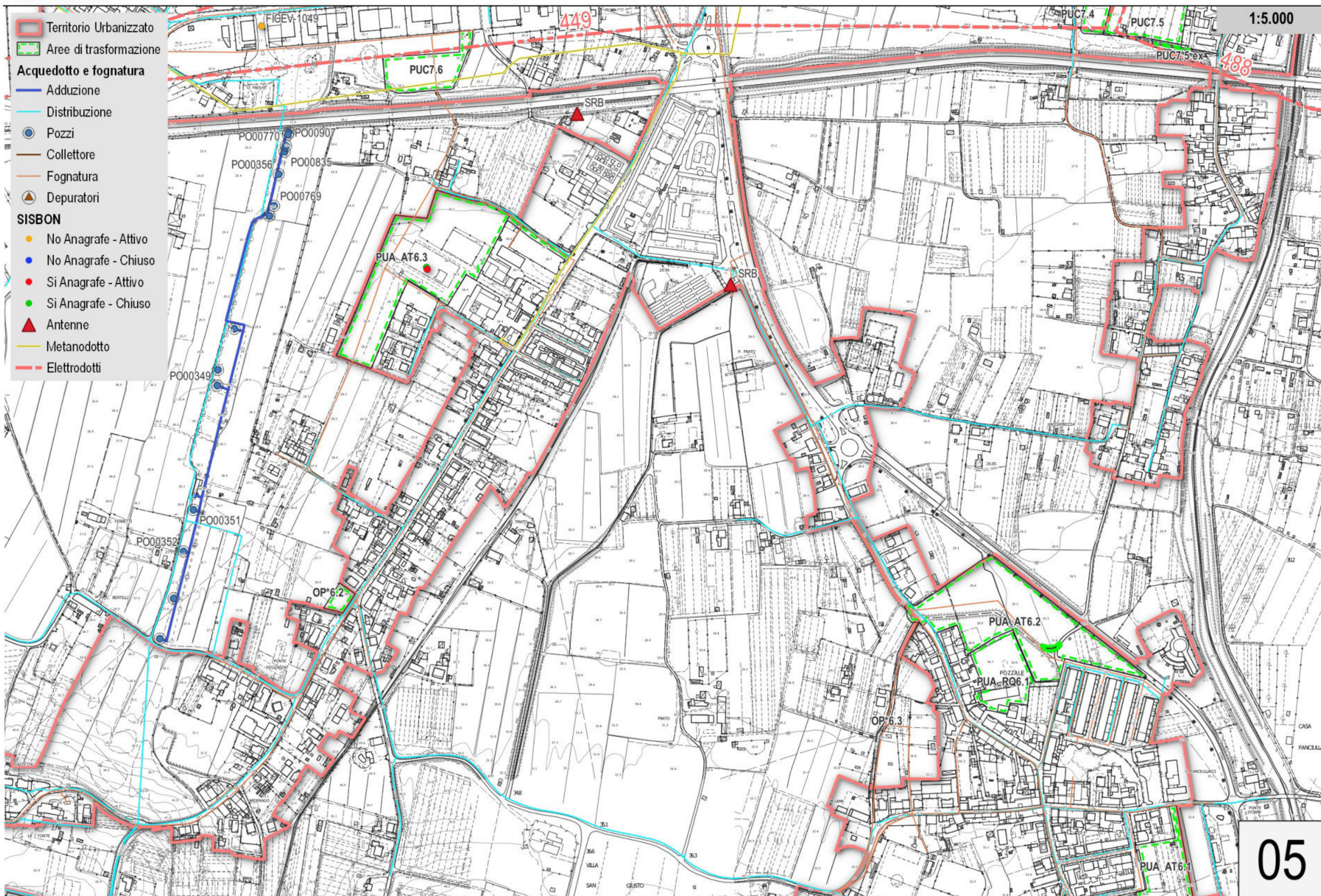

- Territorio Urbanizzato
- Aree di trasformazione
- Acquedotto e fognatura**
 - Adduzione
 - Distribuzione
 - Pozzi
 - Collettore
 - Fognatura
 - Depuratori
- SISBON**
 - No Anagrafe - Attivo
 - No Anagrafe - Chiuso
 - Si Anagrafe - Attivo
 - Si Anagrafe - Chiuso
 - Antenne
 - Metanodotto
 - Elettrodotti

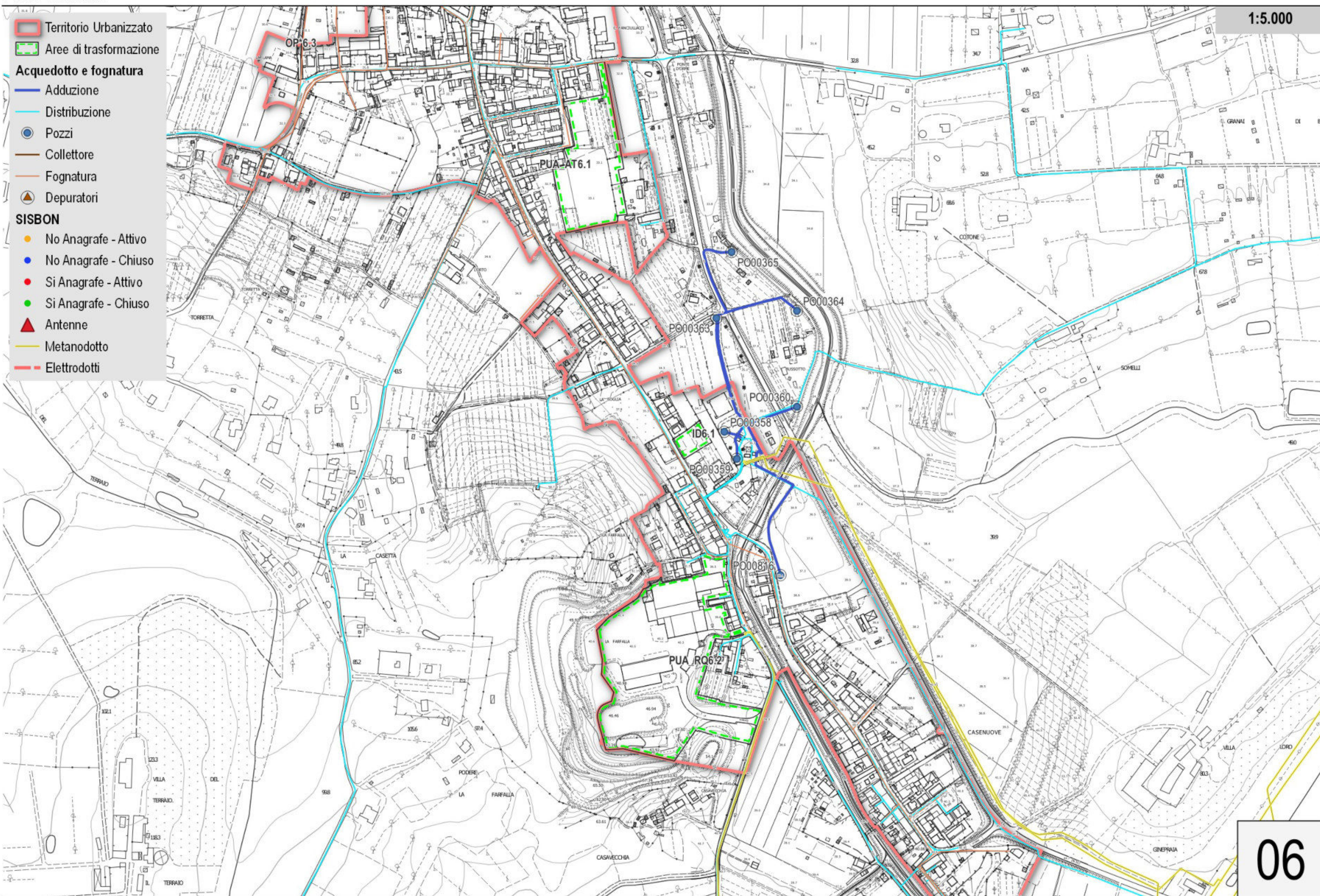

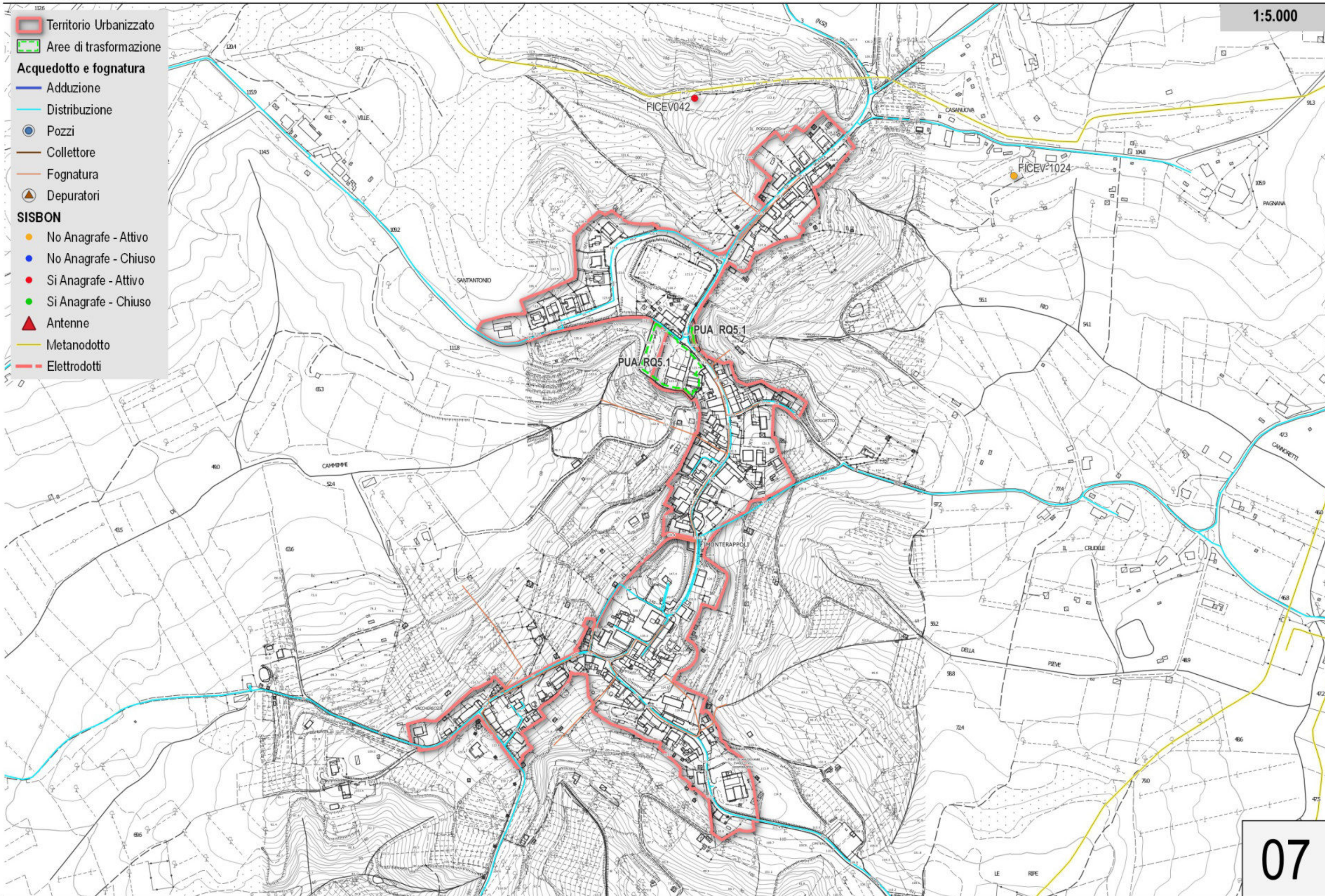

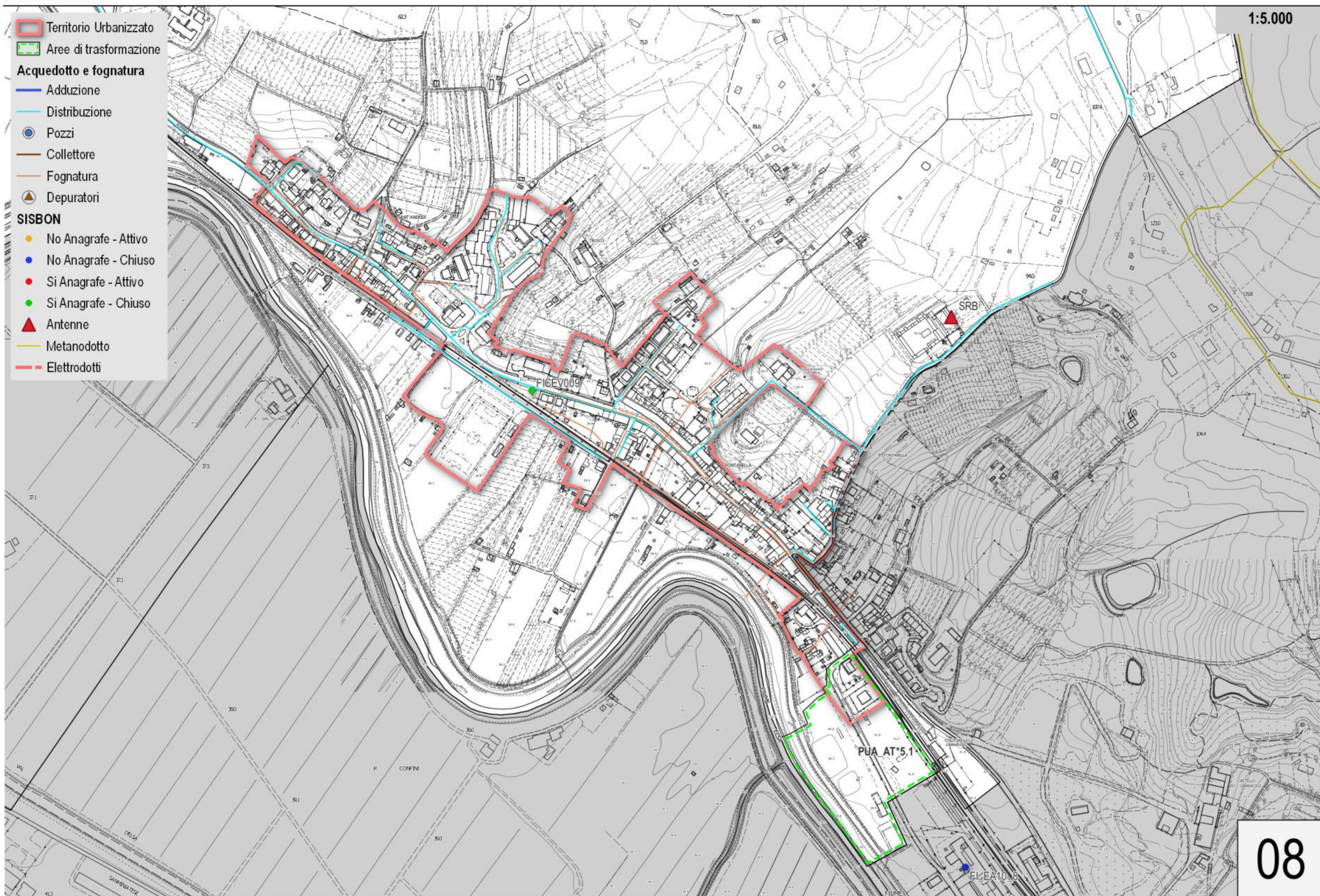

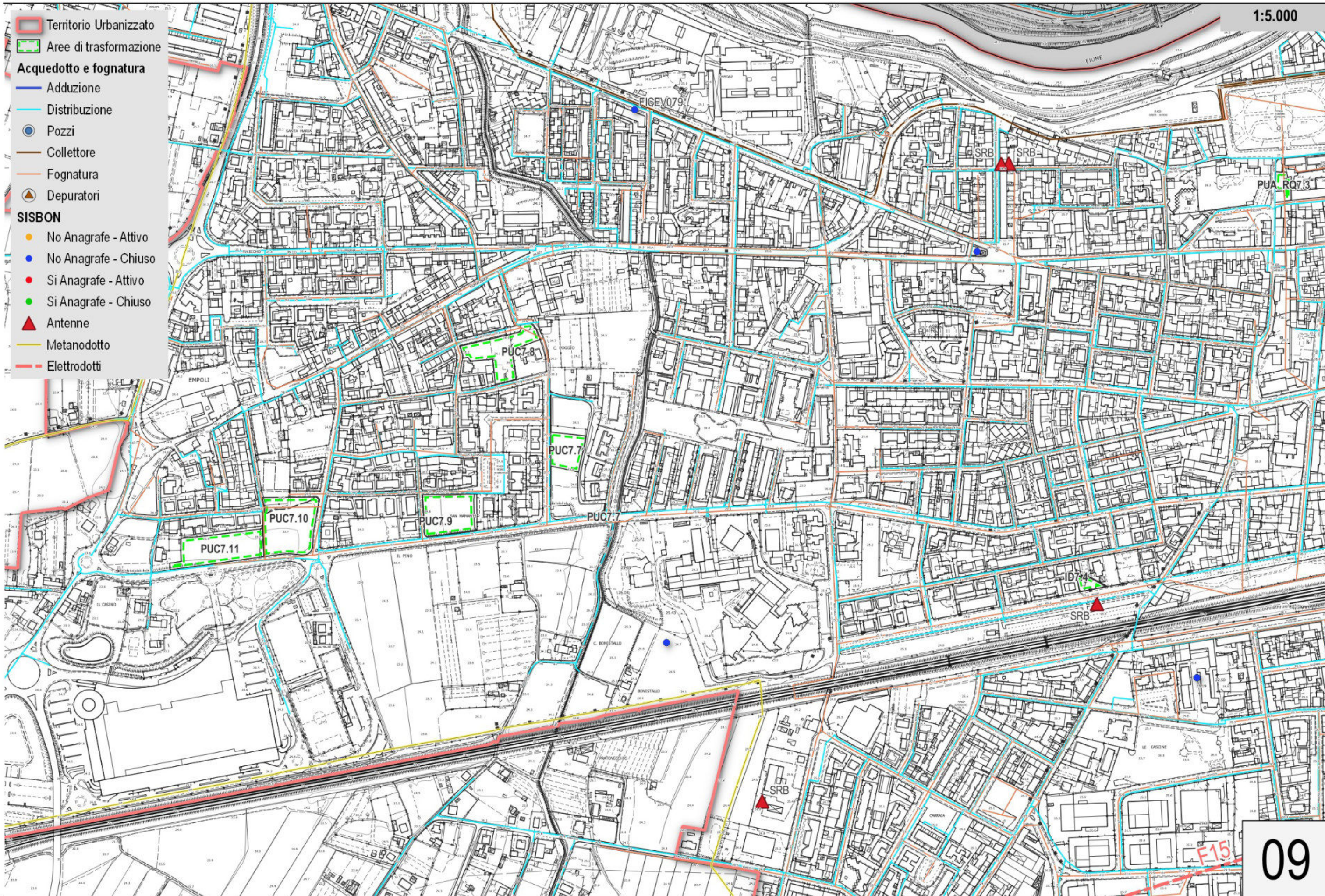

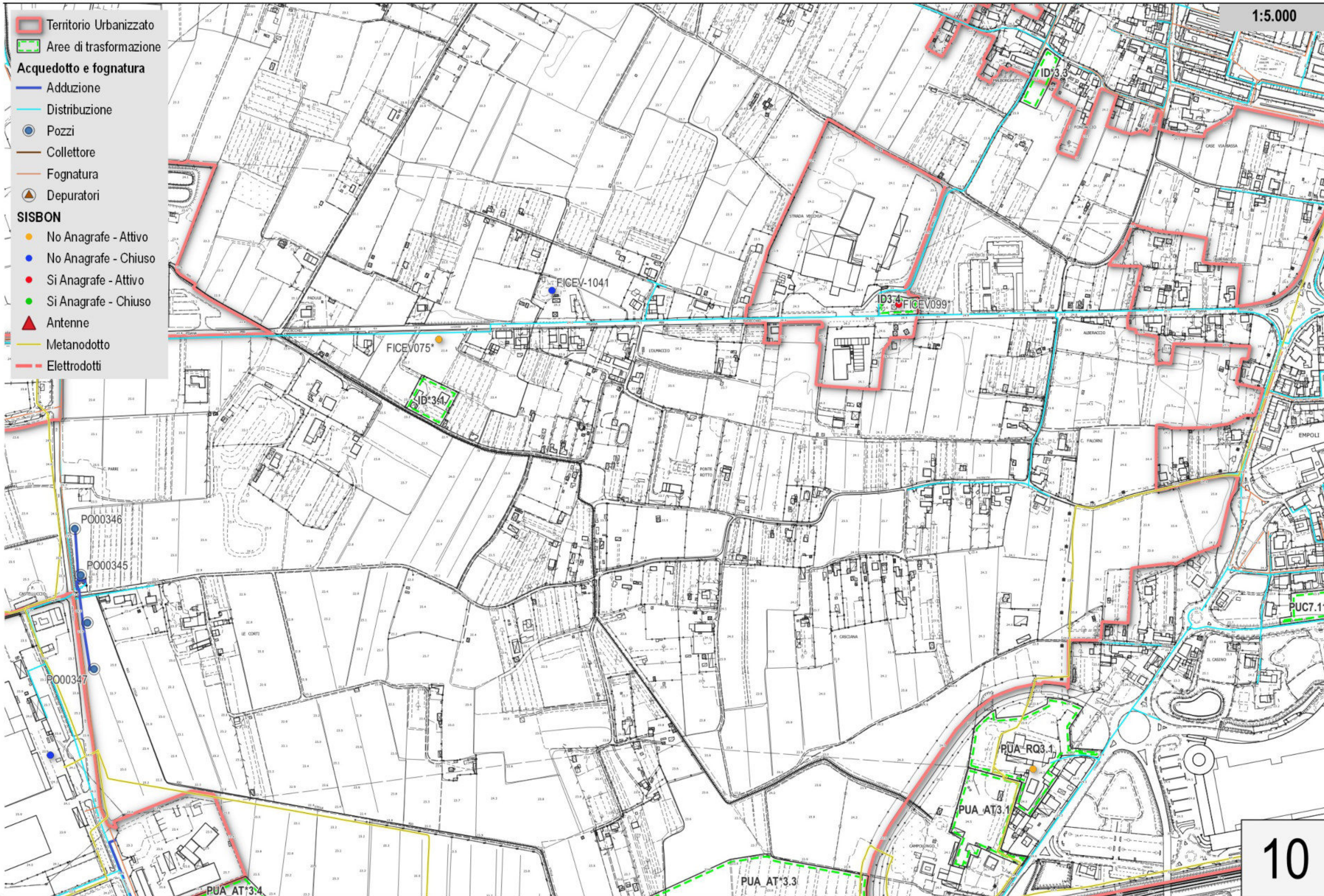

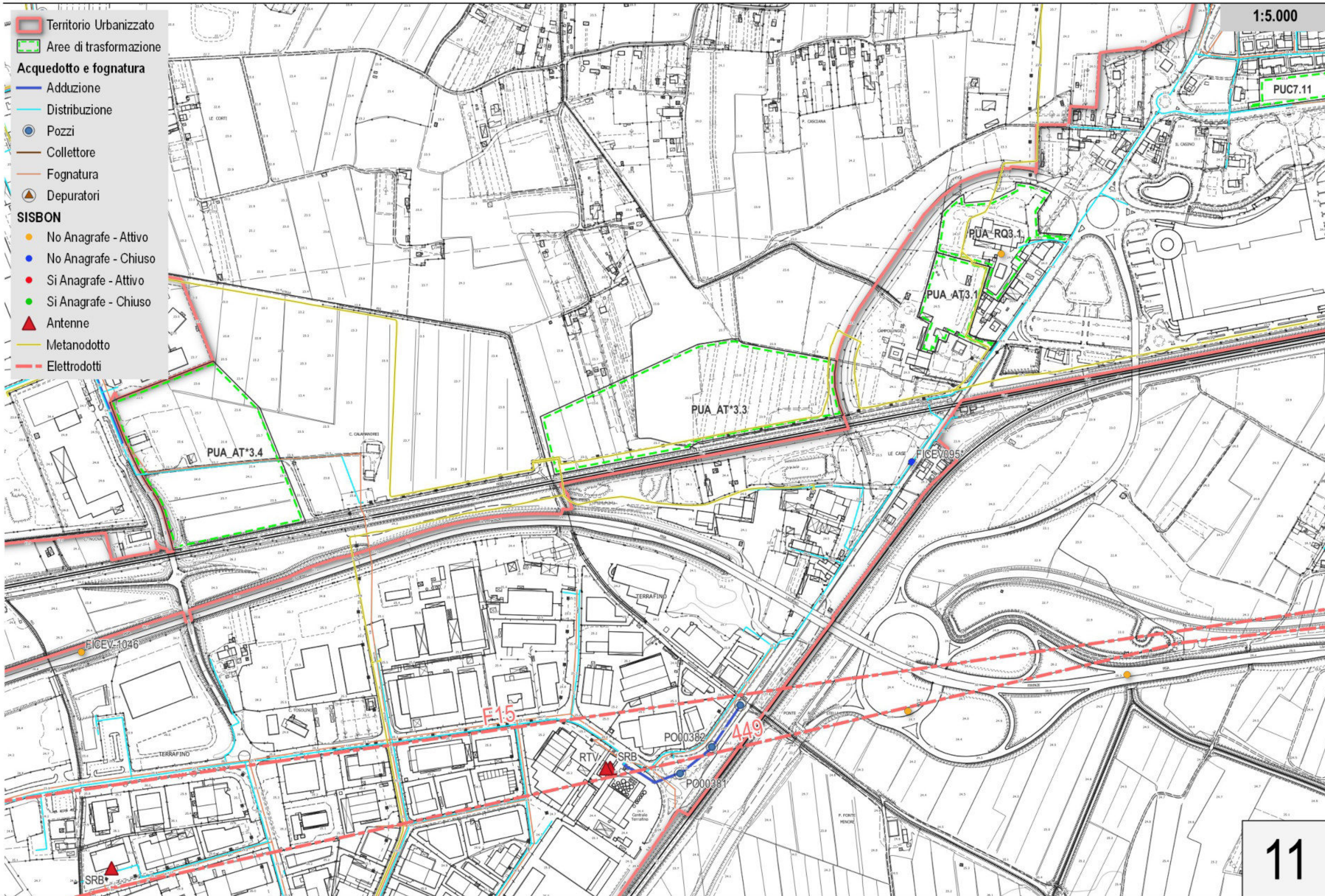

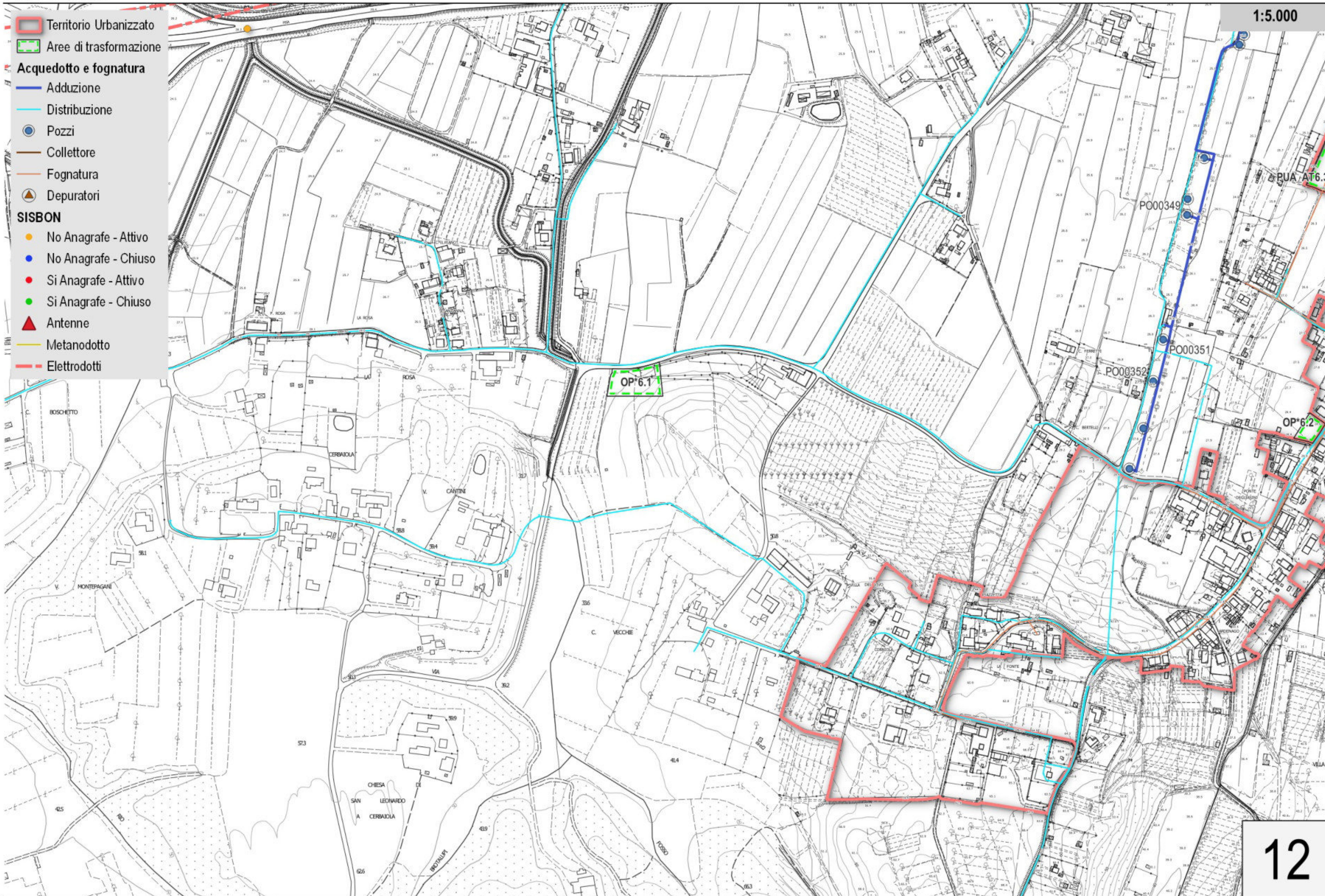

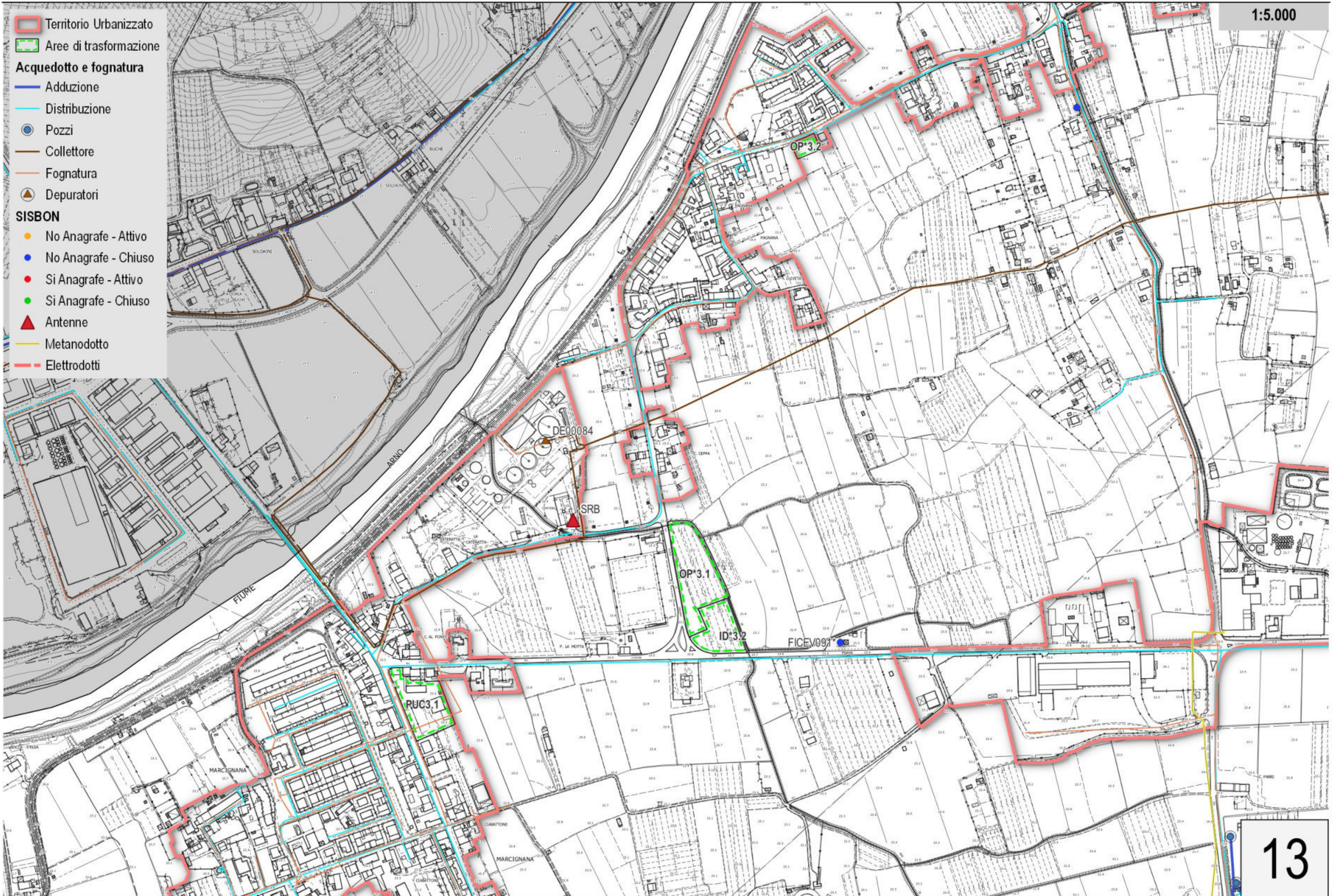

-  Territorio Urbanizzato
-  Aree di trasformazione
- Acquedotto e fognatura**
 -  Adduzione
 -  Distribuzione
 -  Pozzi
 -  Collettore
 -  Fognatura
 -  Depuratori
- SISBON**
 -  No Anagrafe - Attivo
 -  No Anagrafe - Chiuso
 -  Si Anagrafe - Attivo
 -  Si Anagrafe - Chiuso
 -  Antenne
 -  Metanodotto
 -  Elettrodotti

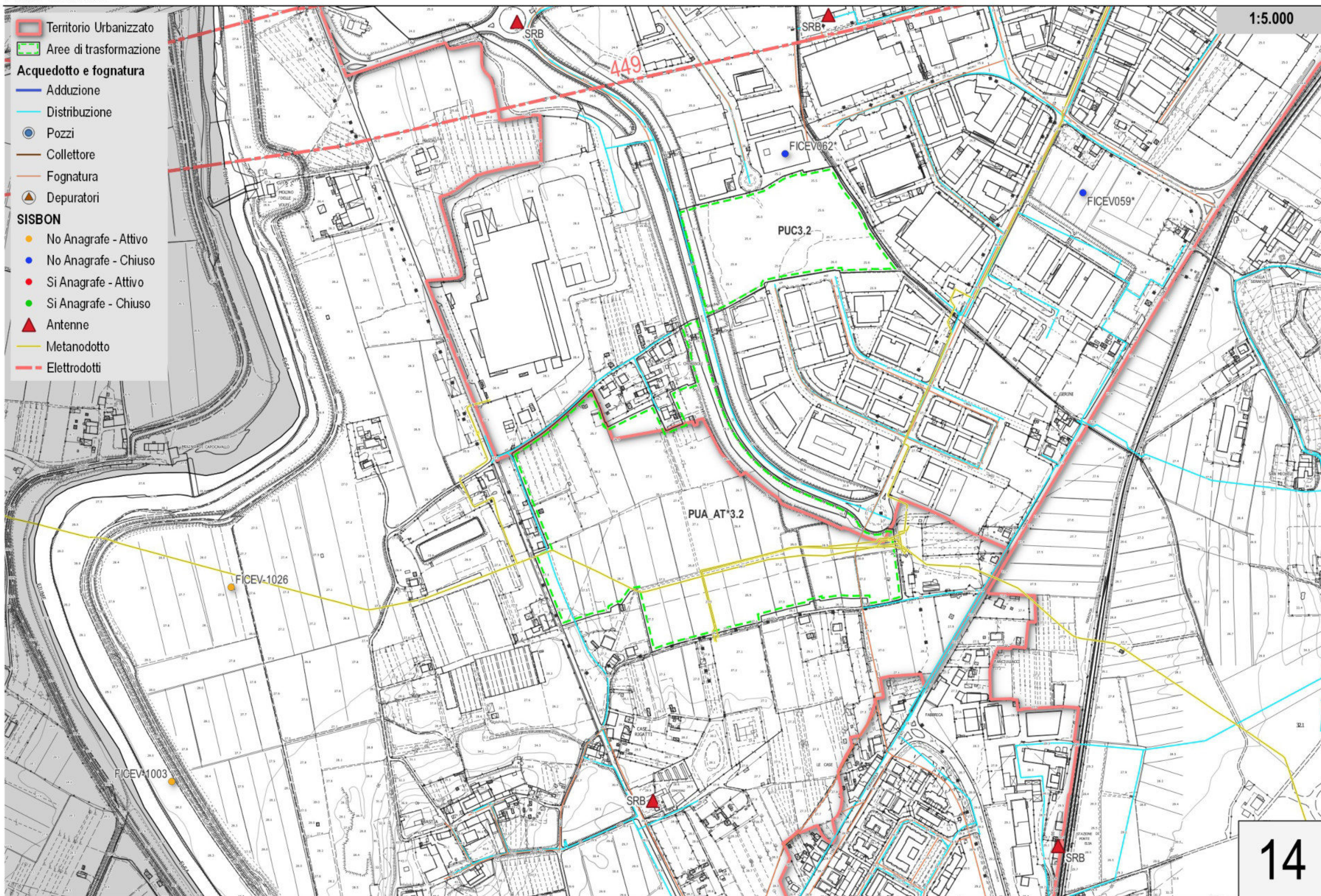

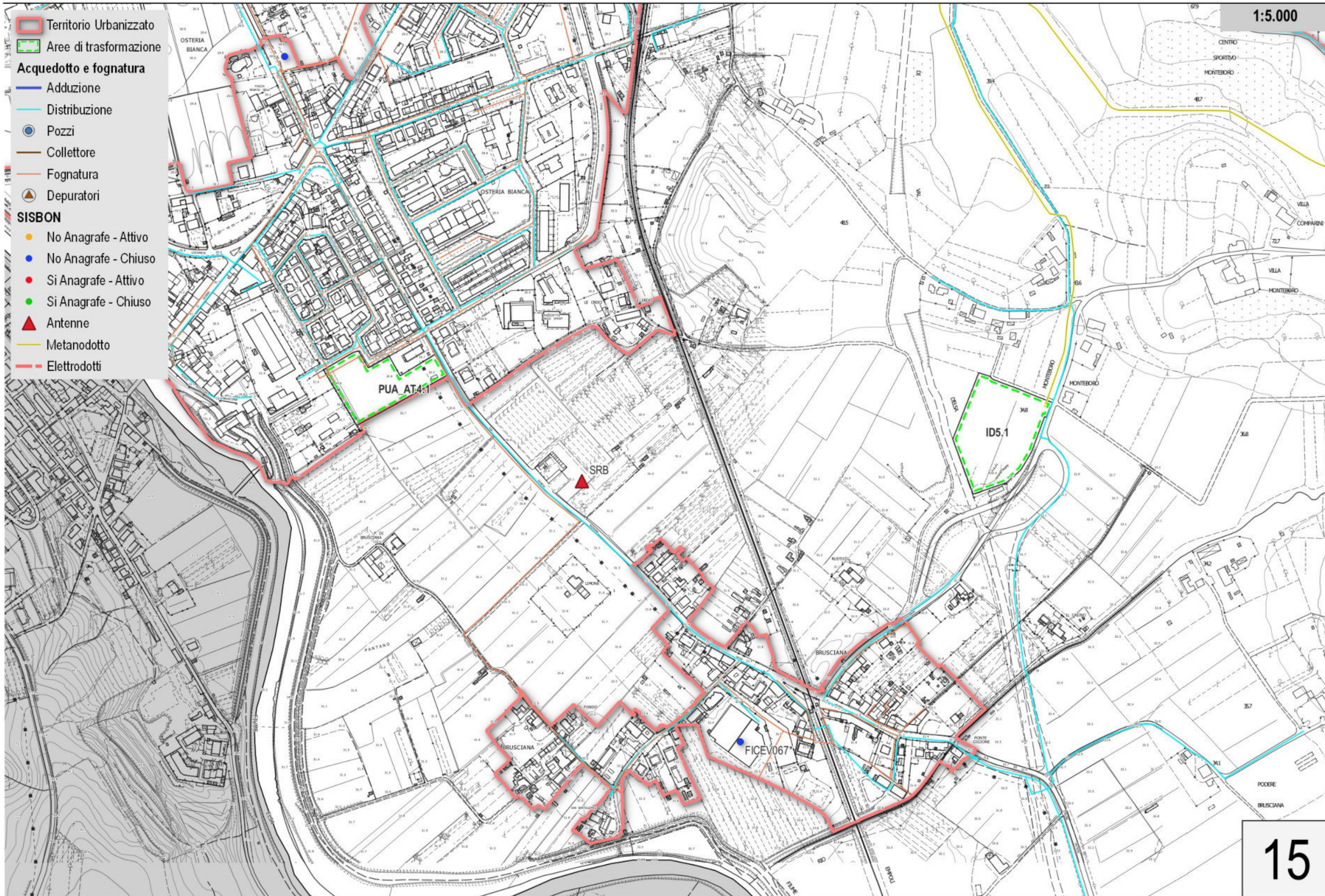

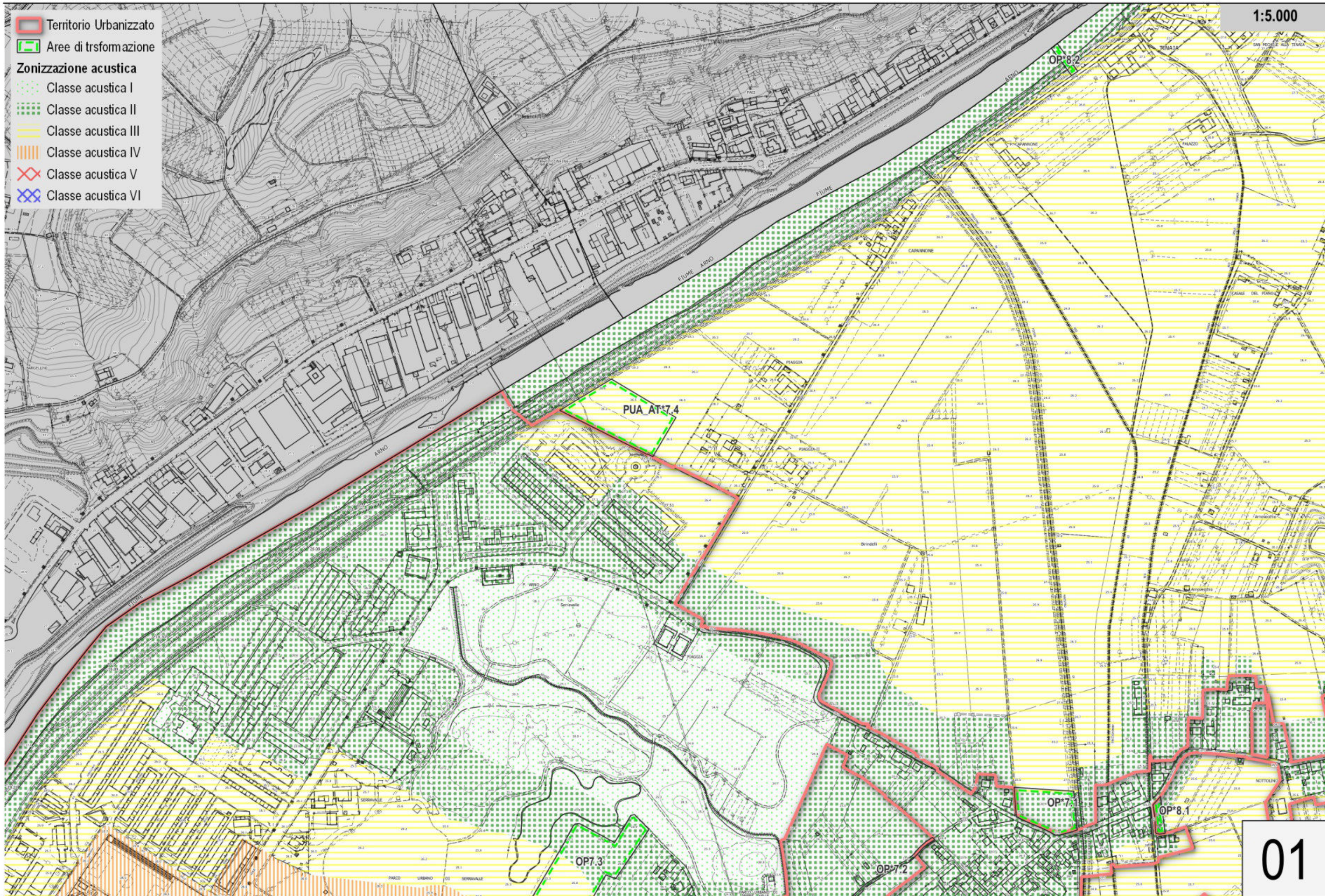



-  Territorio Urbanizzato
-  Aree di trasformazione
- Zonizzazione acustica**
-  Classe acustica I
-  Classe acustica II
-  Classe acustica III
-  Classe acustica IV
-  Classe acustica V
-  Classe acustica VI

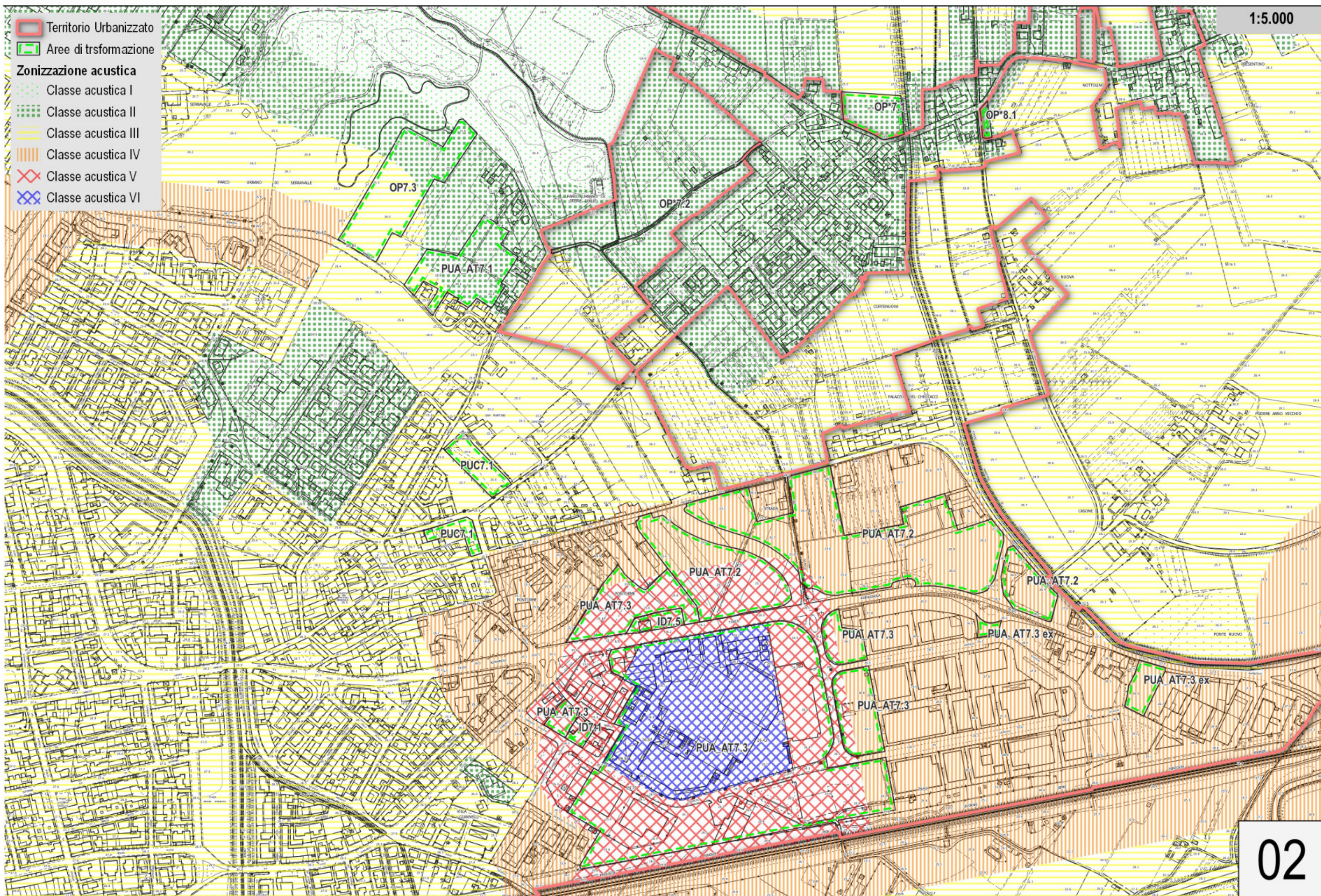

-  Territorio Urbanizzato
-  Aree di trasformazione
- Zonizzazione acustica**
-  Classe acustica I
-  Classe acustica II
-  Classe acustica III
-  Classe acustica IV
-  Classe acustica V
-  Classe acustica VI

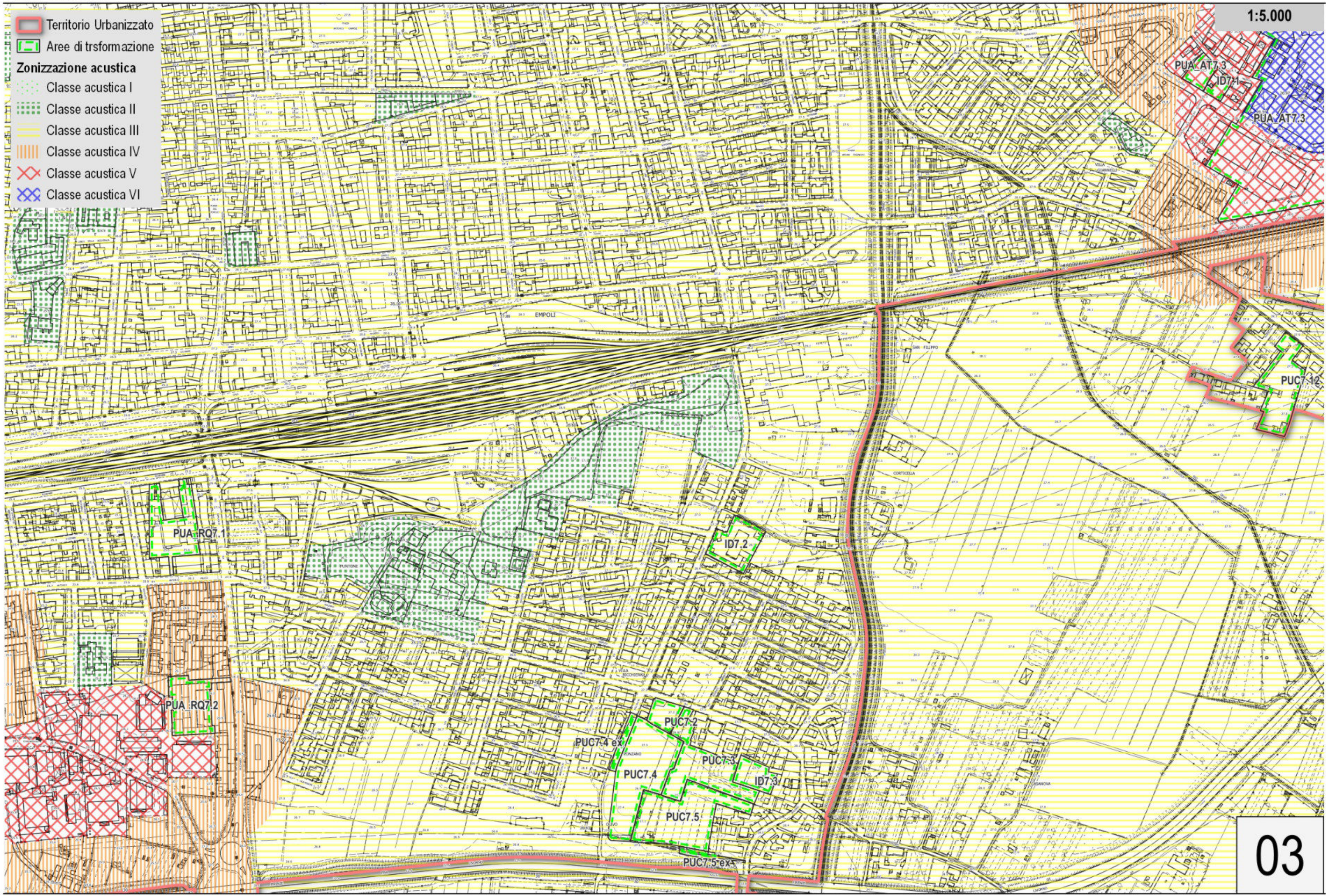

-  Territorio Urbanizzato
-  Aree di trasformazione
- Zonizzazione acustica**
-  Classe acustica I
-  Classe acustica II
-  Classe acustica III
-  Classe acustica IV
-  Classe acustica V
-  Classe acustica VI

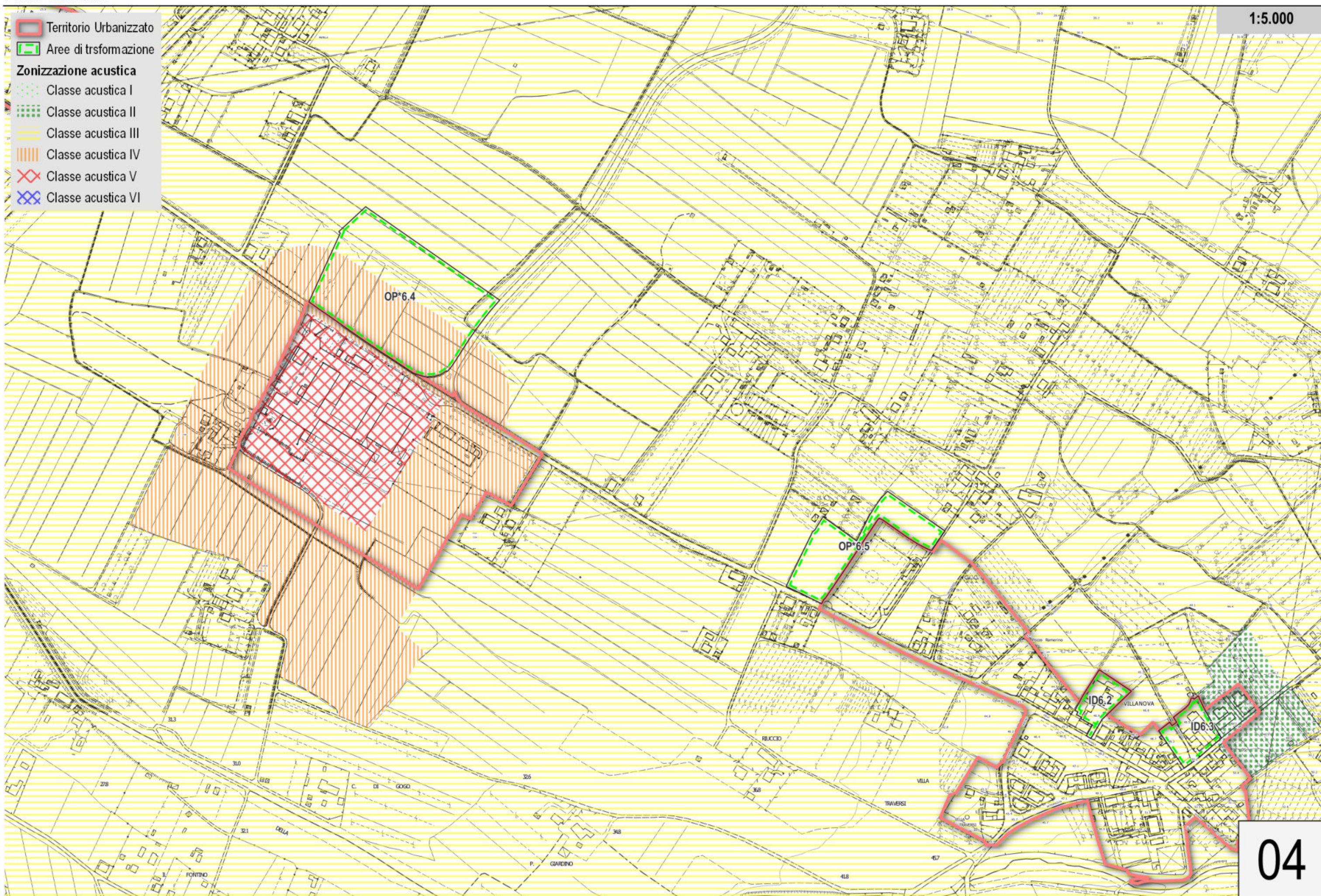

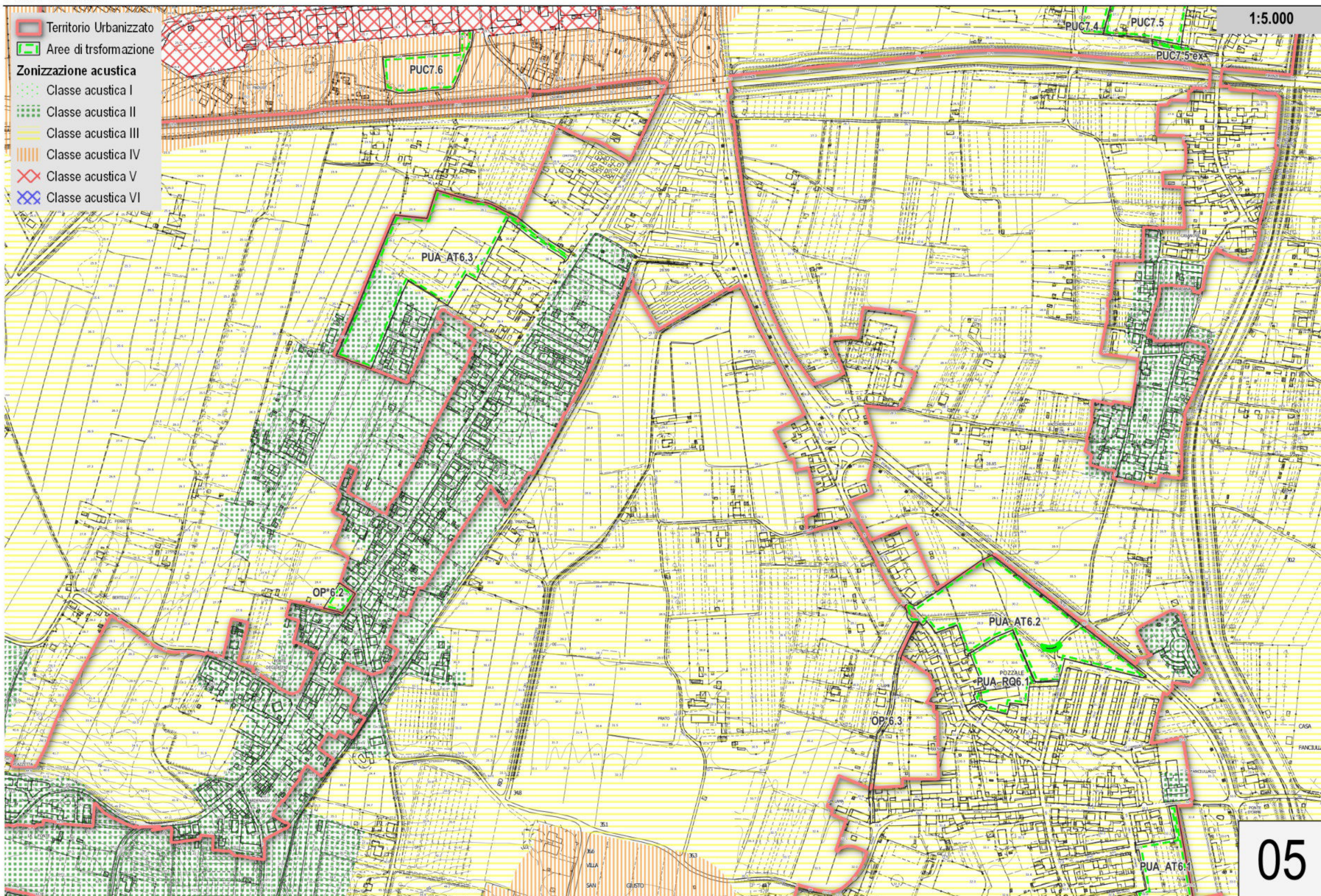

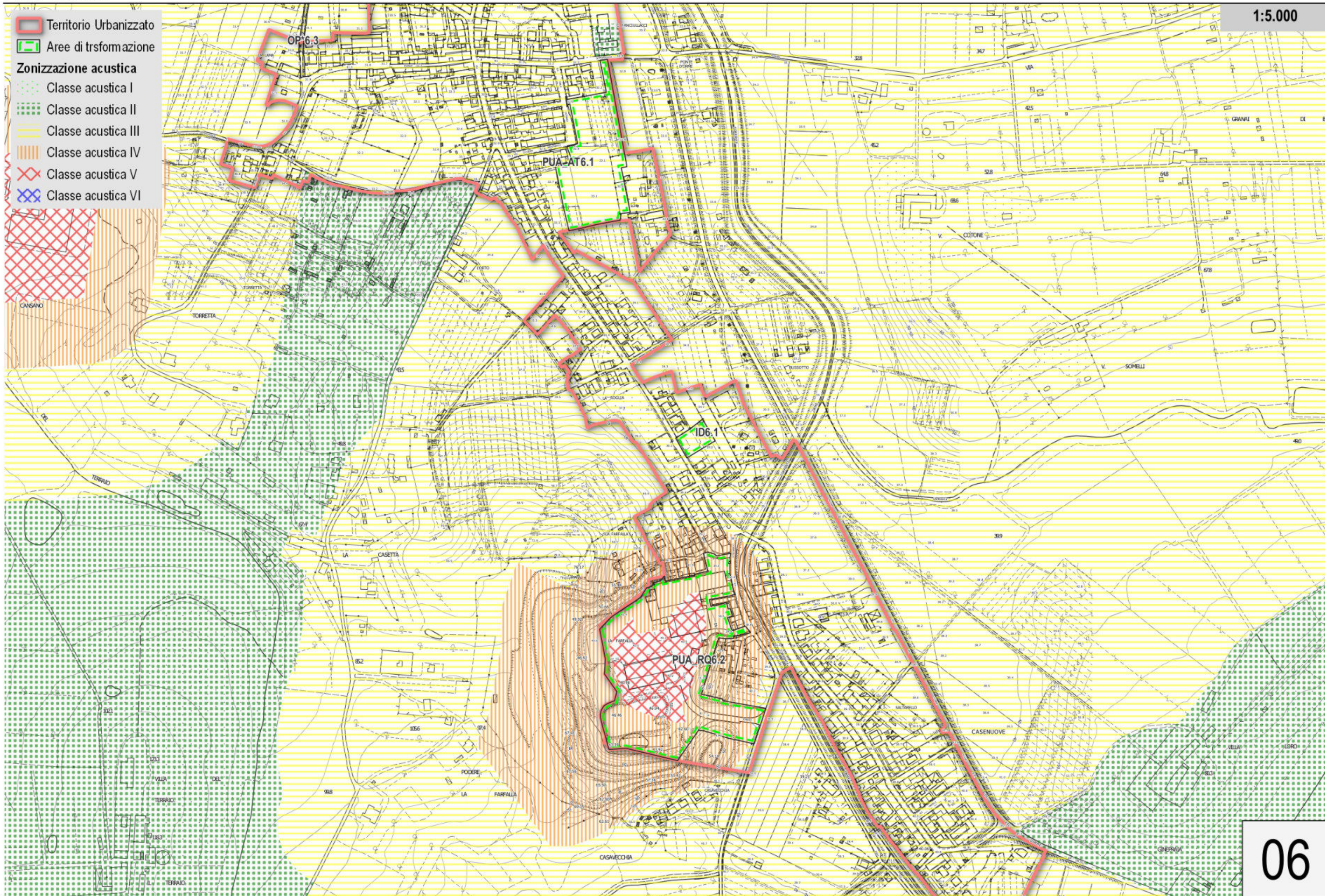

-  Territorio Urbanizzato
-  Aree di trasformazione
- Zonizzazione acustica**
-  Classe acustica I
-  Classe acustica II
-  Classe acustica III
-  Classe acustica IV
-  Classe acustica V
-  Classe acustica VI

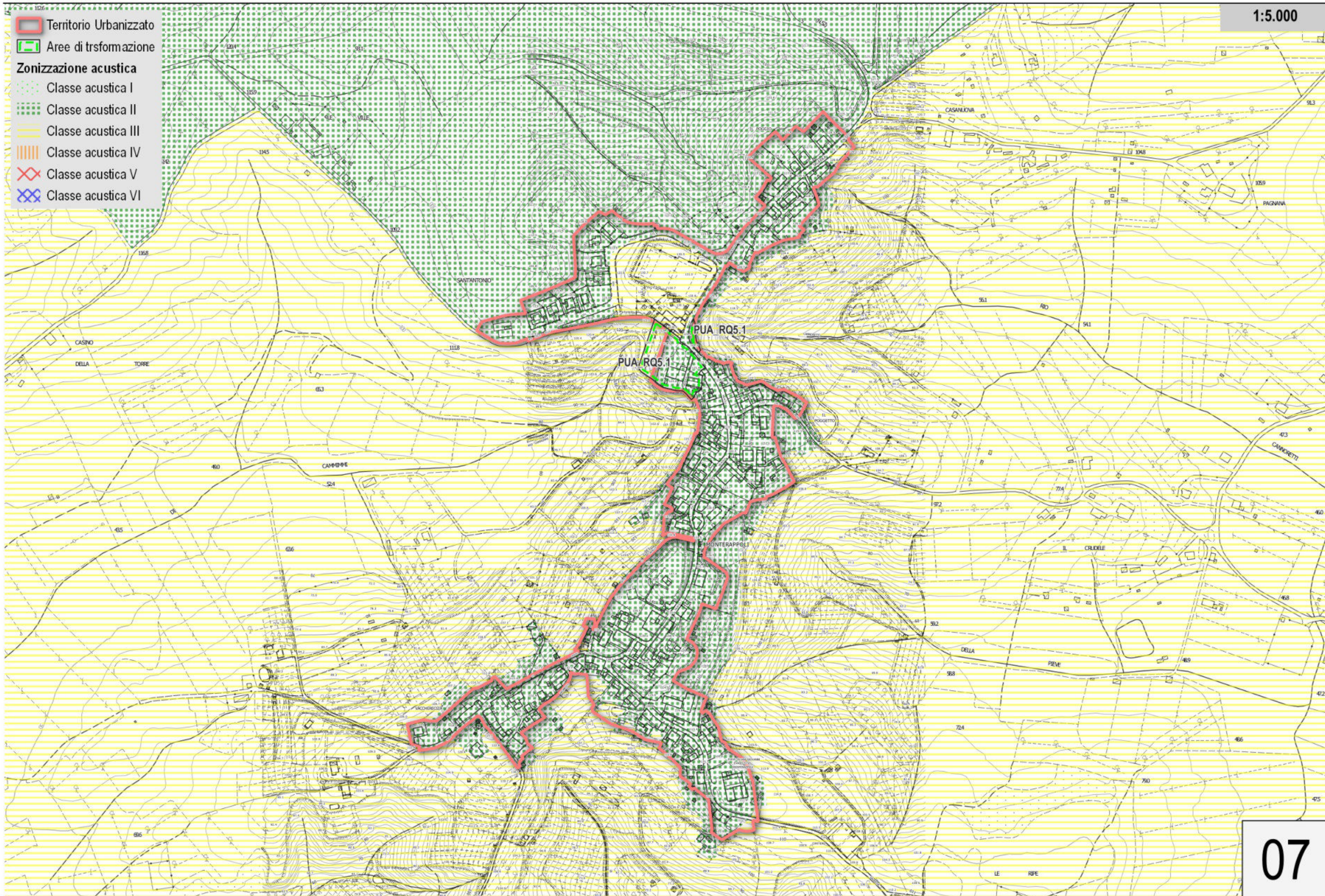

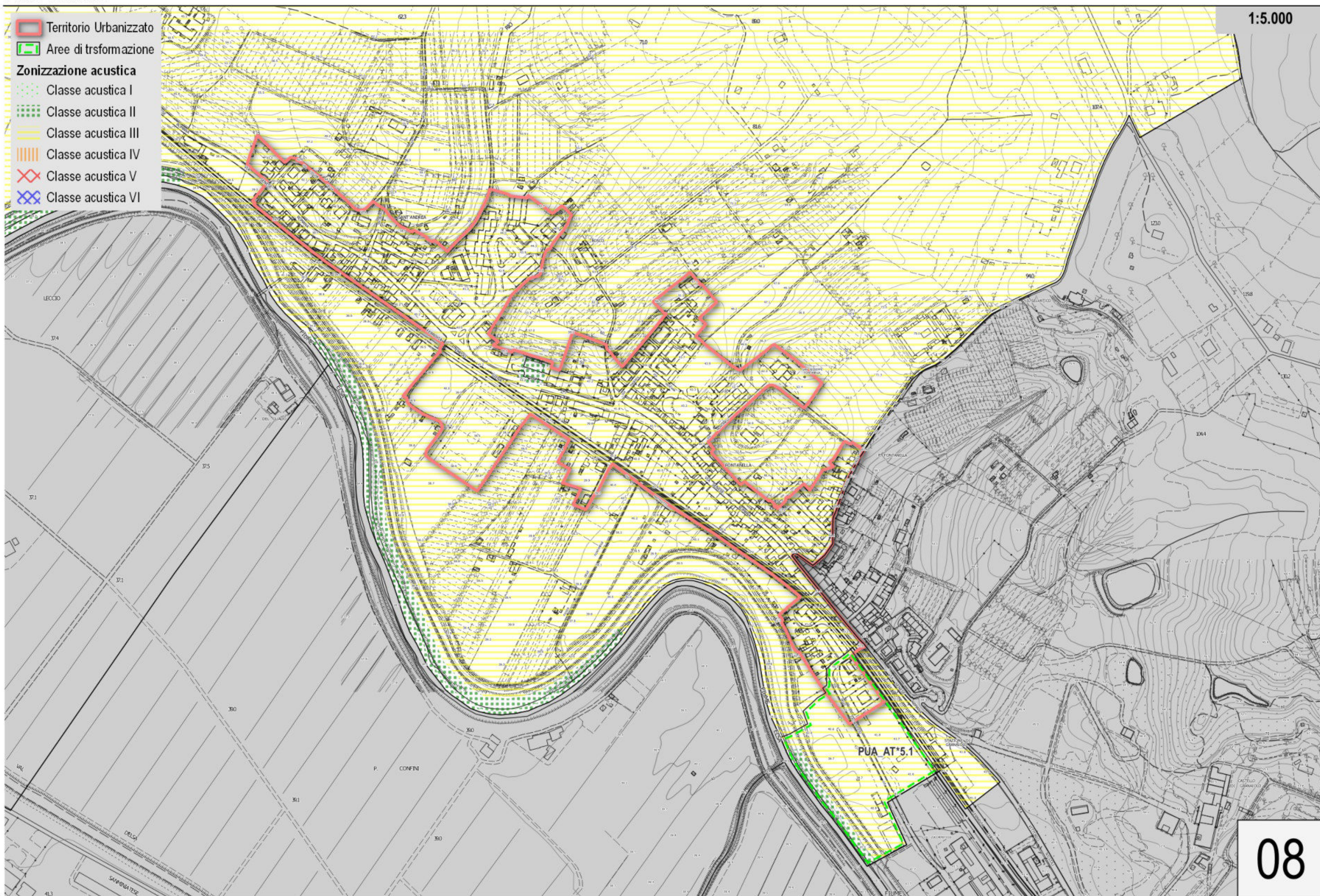

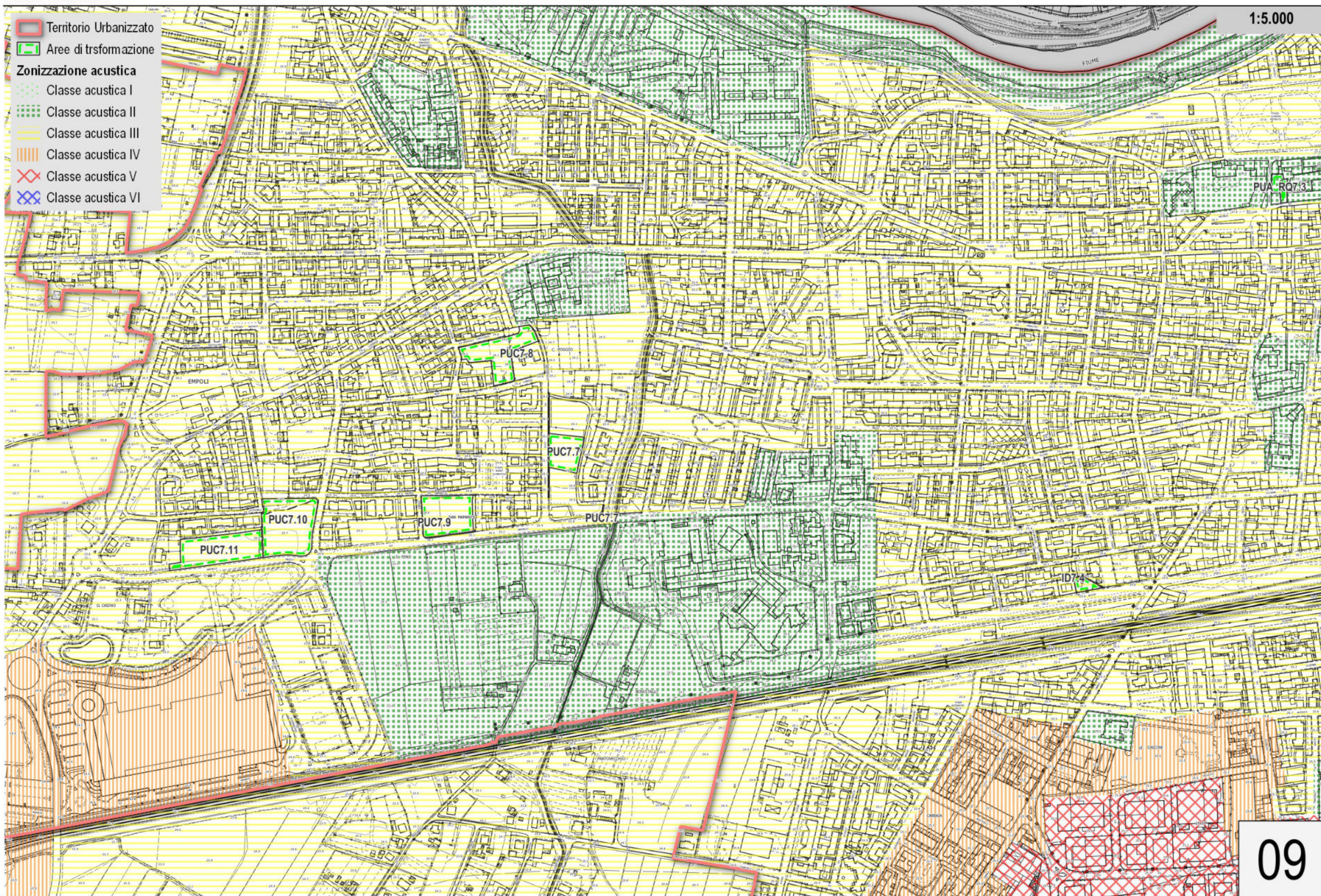

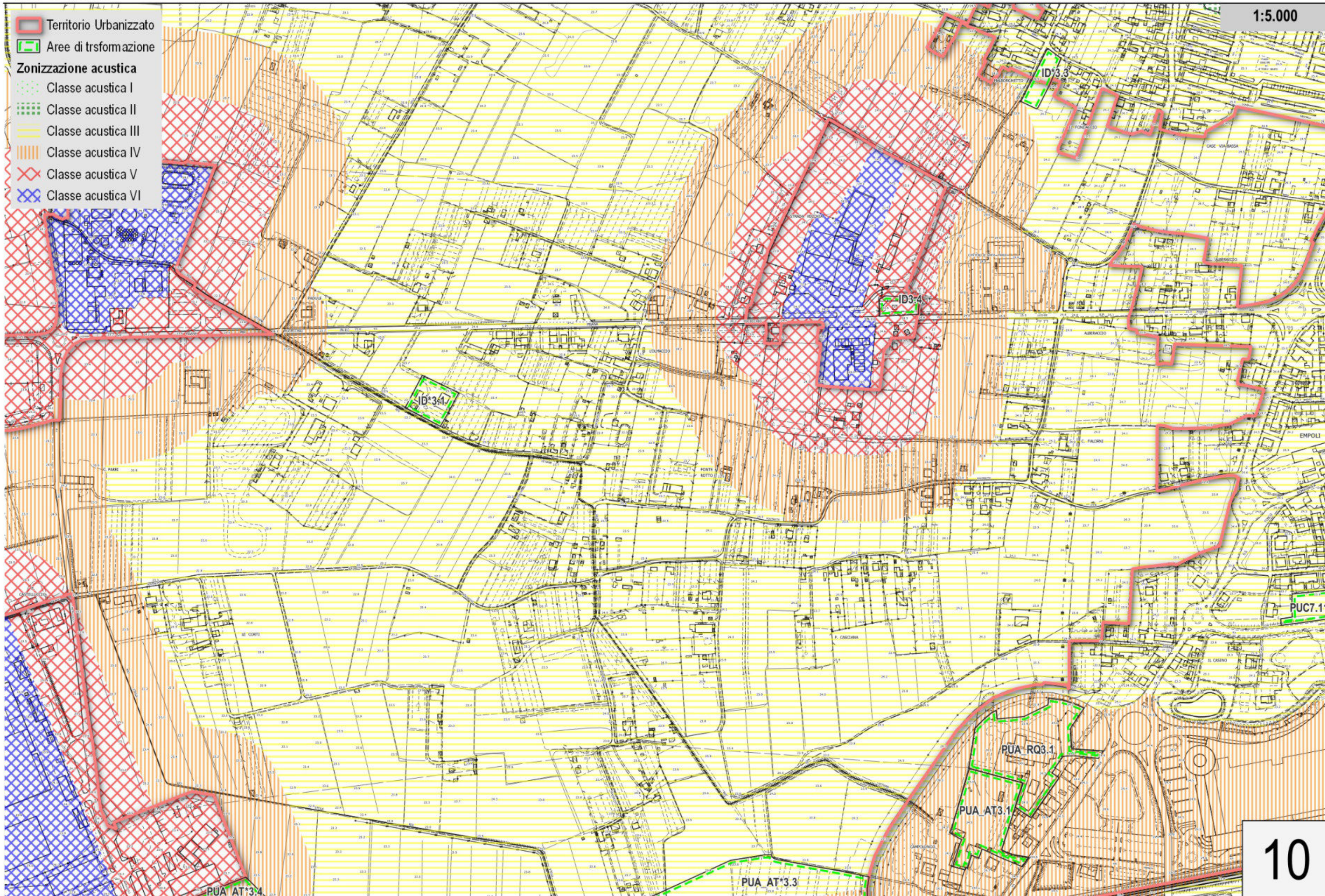

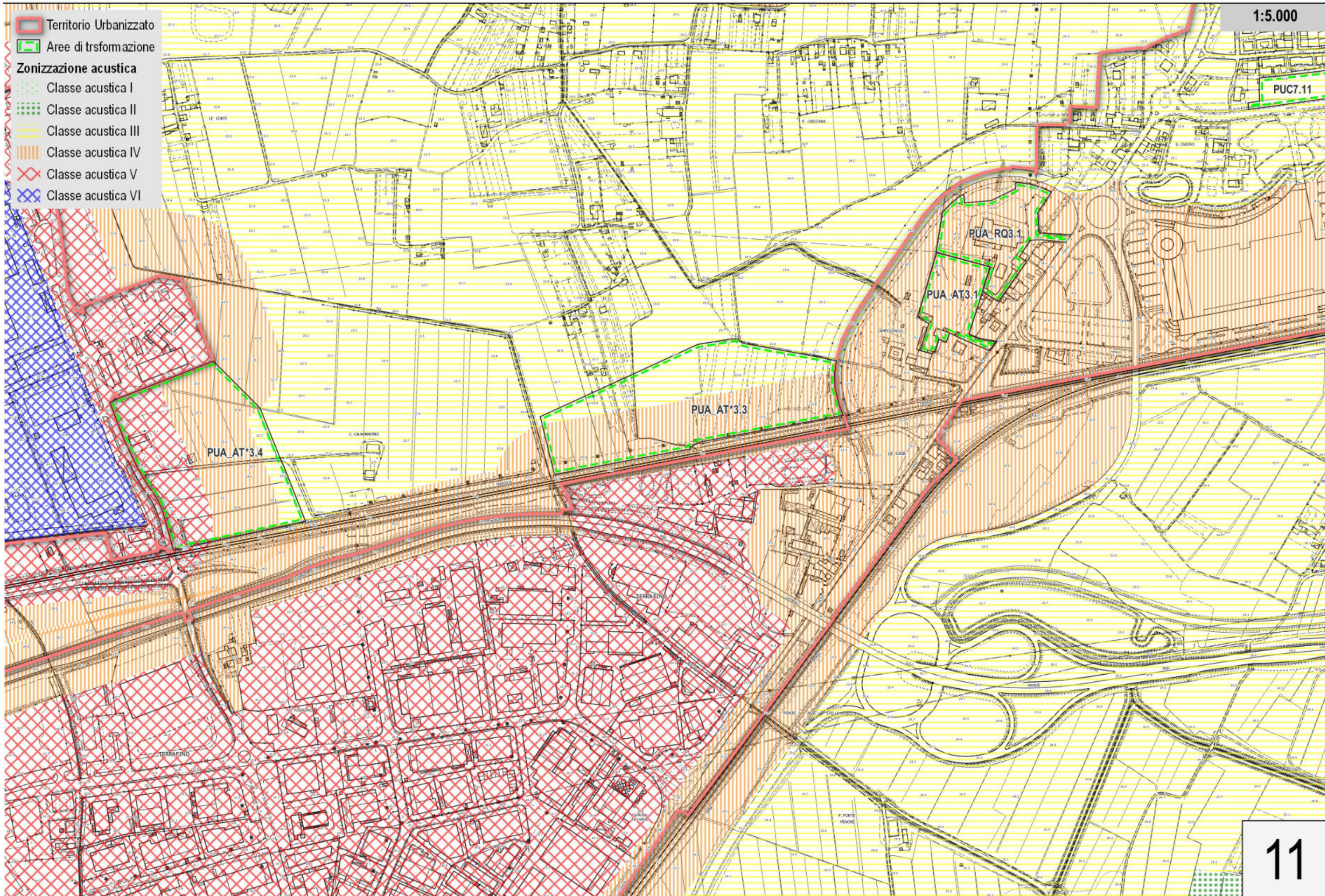

-  Territorio Urbanizzato
-  Aree di trasformazione
- Zonizzazione acustica**
-  Classe acustica I
-  Classe acustica II
-  Classe acustica III
-  Classe acustica IV
-  Classe acustica V
-  Classe acustica VI

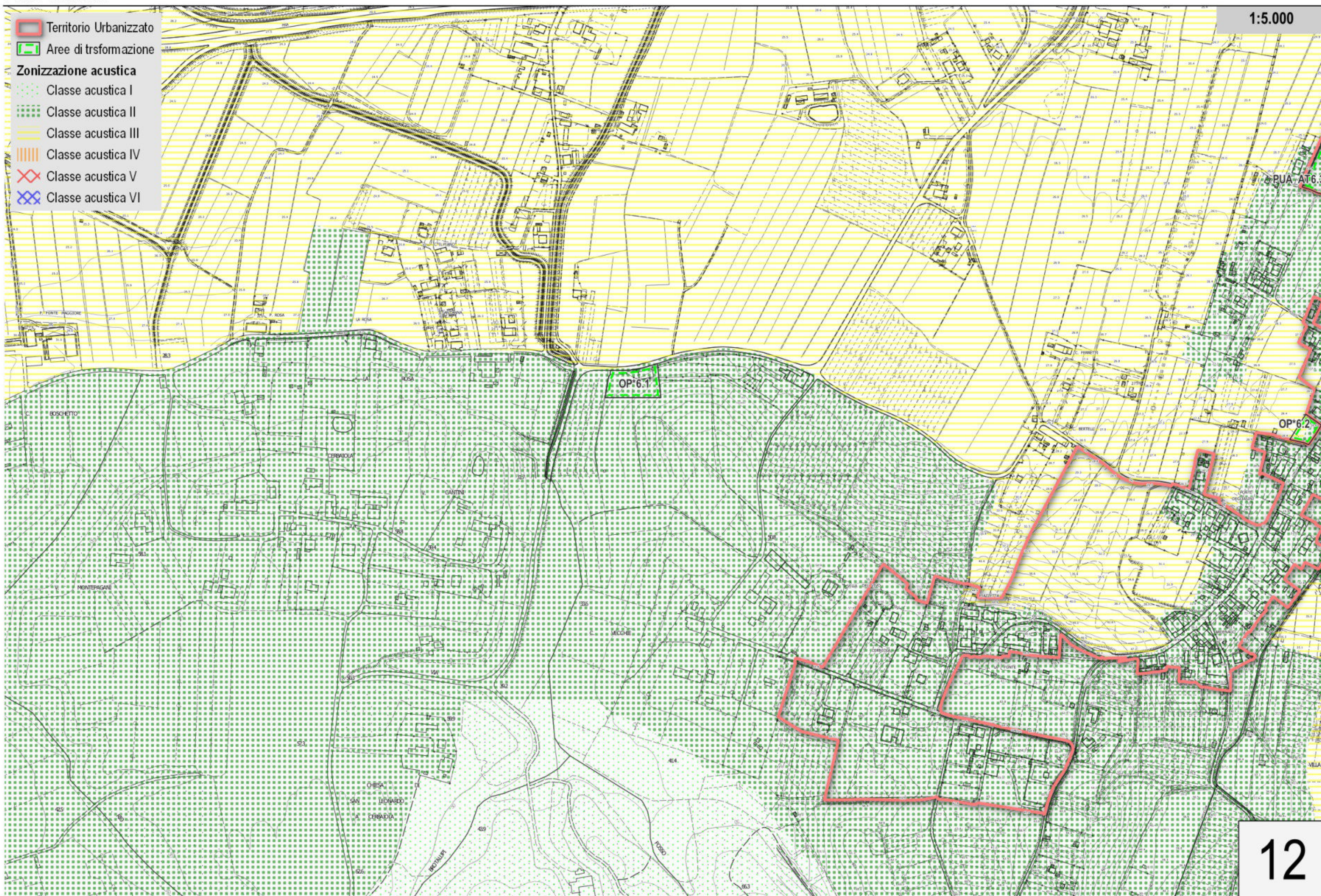

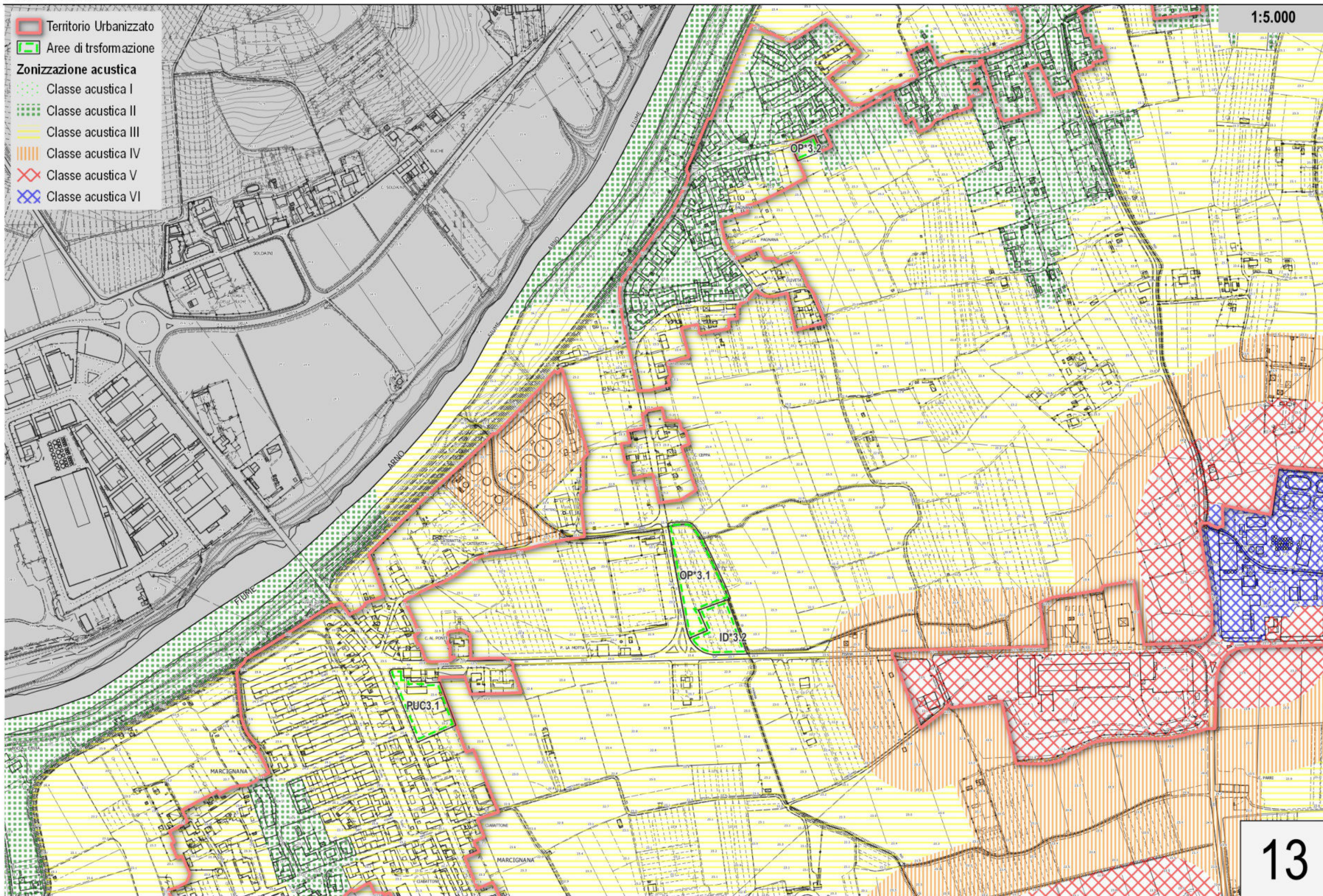

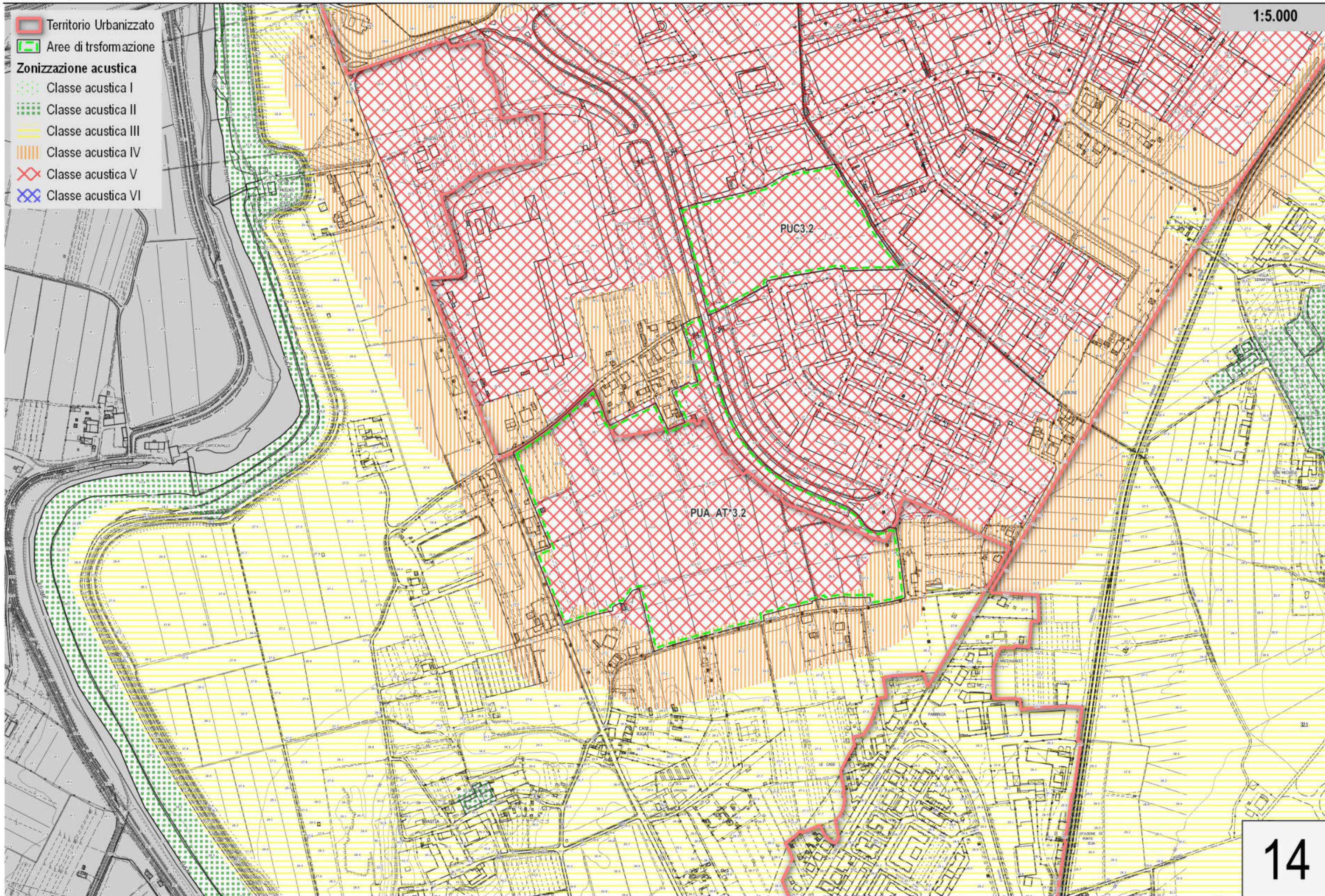

- Territorio Urbanizzato
 - Aree di trasformazione
- Zonizzazione acustica**
- Classe acustica I
 - Classe acustica II
 - Classe acustica III
 - Classe acustica IV
 - Classe acustica V
 - Classe acustica VI

