

Gruppo di lavoro

Sindaco  
Adelio Antolini fino al 24 giugno 2024  
Assessore all'urbanistica  
Mia Giometti fino al 24 giugno 2024

Sindaco e assessore all'urbanistica  
Sara Paoli dal 25 giugno 2024

Progettista  
Dirigente e Responsabile del Procedimento  
Leonardo Zinna

Ufficio di piano  
Federica Tani, Francesca Guerrazzi

Servizio edilizia privata e SUAP  
Claudio Belcari (fino al 5/10/2023)  
Sandro Lischi (dal 7/10/2023)  
Anna Guerriero (dal 4/06/2024)

Garante dell'informazione e della partecipazione  
Annamaria Sinno (fino al 17/04/2023)  
Francesca Guerrazzi (dal 18/04/2023)

Co-progettista  
Chiara Nostrato

Collaborazione al progetto urbanistico  
Benedetta Biaggini

Collaboratori aspetti grafici e rilievi p.e.  
Giulia D'Ercole, Giovanna Montoro, Marco Lischi

Aspetti geologici e sismici  
Federica Tani

Aspetti idraulici  
PR.I.M.A. INGEGNERIA STP - Nicola Buchignani

Valutazione ambientale strategica e  
Valutazione di incidenza ambientale  
Andrea Giraldi

Aspetti cartografici e Database Geografico  
LDP Progetti GIS srl

Aspetti partecipativi  
SIMURG RICERCHE - Claudia Casini

Aree a Rischio di Incidente Rilevante

TAV. 6e - Individuazione degli elementi ambientali vulnerabili su base cartografica tecnica

ottobre 2025

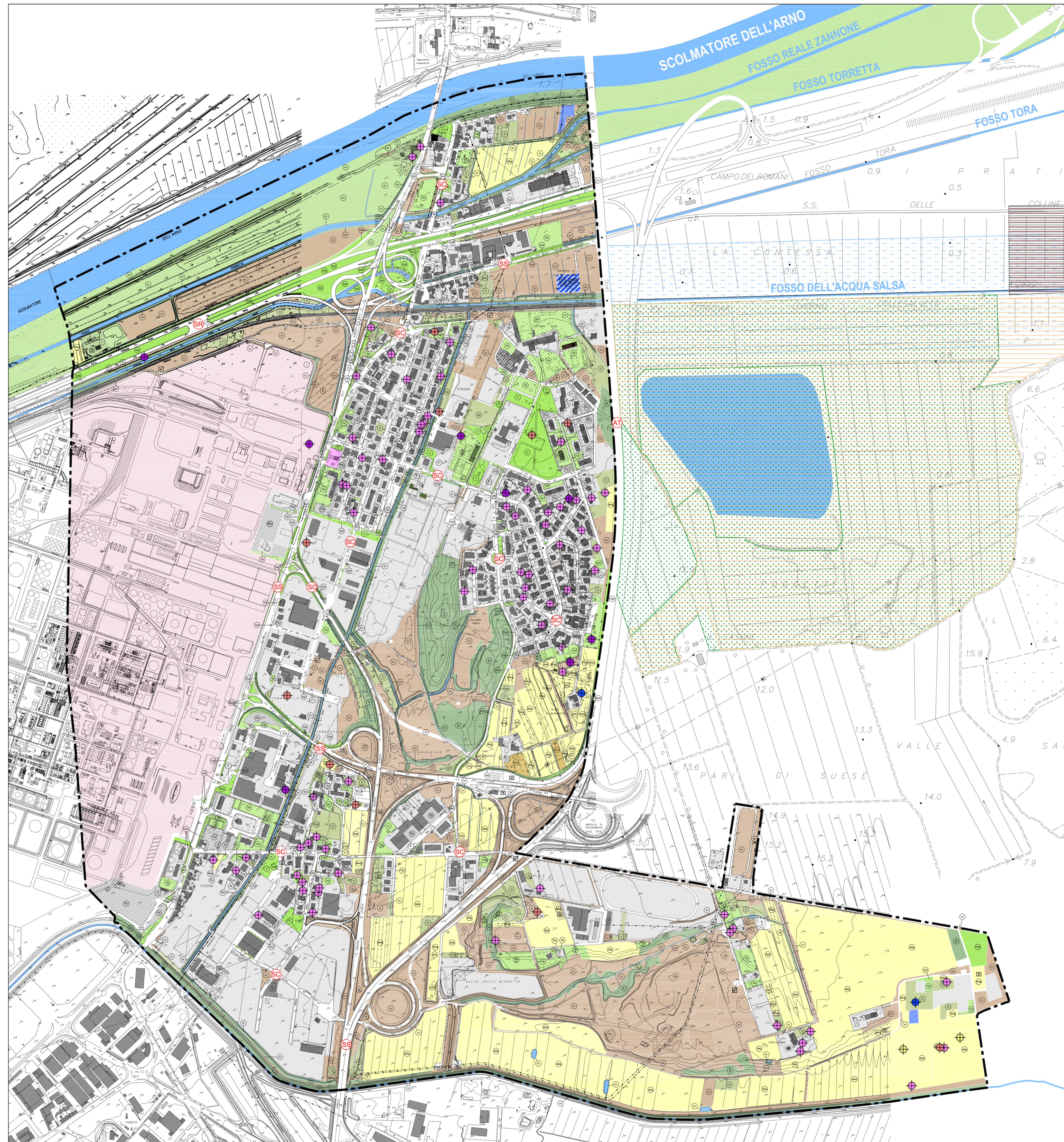

LEGENDA

- Area di studio
- Area stabilimento
- Strade:**
  - Autostrade
  - Regionali
  - Provinciali
  - Comunali
  - Private
  - in progetto
  - Parcheggio pubblico
  - Parcheggio privato
  - Ferrovia
  - Depuratori
- Pozzi:**
  - Domestico
  - Industriale
  - Potabile
  - Irriguo
  - Altri
  - Acquedotto
- D. Lgs. n. 490/99 art. 146 lett a-c:**
  - Corsi d'acqua, 150 m
- Beni Ambientali e paesaggistici:**
  - Edifici notificati D.Lgs. 42/2004
  - Zone archeologiche (art. 146 D.Lgs. n. 490/99)
- Aree protette:**
  - Riserva naturale provinciale "Oasi della Contessa"
  - Sito d'Interesse Regionale (L.R. 56/00)
- Uso del suolo:**
  - Area urbanizzata
  - Verde pubblico:
    - verde attrezzato per lo sport
    - verde di arredo stradale
  - Verde privato:
    - verde attrezzato per lo sport
    - area ricreativa privata
  - Orto
  - Orto sociale
  - Area agricola:**
    - seminativo
    - frutteto
    - oliveto
    - vigneto
    - prato
  - Allevamento:**
    - struzzi
    - mucche
  - Area incolta
  - Bosco e/o copertura arbustiva
  - Vegetazione riparia (lungo canali, fossi e corsi d'acqua)
  - Discarica abusiva inerti
  - Area dismessa
  - Fossi, canali, corsi d'acqua