

Gruppo di lavoro

Sindaco
Adelio Antolini fino al 24 giugno 2024
Assessore all'urbanistica
Mila Giommetti fino al 24 giugno 2024

Sindaco e assessore all'urbanistica
Sara Paoli dal 25 giugno 2024

Progettista
Diregente e Responsabile del Procedimento
Leonardo Zinna

Ufficio di piano
Federica Tani, Francesca Guerrazzi

Servizio edilizia privata e SUAP
Claudio Belcari (fino al 6/10/2023)
Sandro Lischi (dal 7/10/2023)
Anna Guerriero (dal 4/06/2024)

Garante dell'informazione e della partecipazione
Annamaria Sinno (fino al 17/04/2023)
Francesca Guerrazzi (dal 18/04/2023)

Co - progettista
Chiara Nostrato

Collaborazione al progetto urbanistico
Benedetta Biaggini

Collaboratori aspetti grafici e rilievi p.e.
Giulia D'Ercole, Giovanna Montoro, Marco Lischi

Aspetti geologici e sismici
Federica Tani

Aspetti idraulici
PR.I.M.A. INGEGNERIA STP - Nicola Buchignani

Valutazione ambientale strategica e
Valutazione di incidenza ambientale
Andrea Giraldi

Aspetti cartografici e Database Geografico
LDP Progetti GIS srl

Aspetti partecipativi
SIMURG RICERCHE - Claudia Casini

Aree a Rischio di Incidente Rilevante

TAV 6d - Individuazione degli elementi territoriali vulnerabili su base cartografica Catastale

ottobre 2025

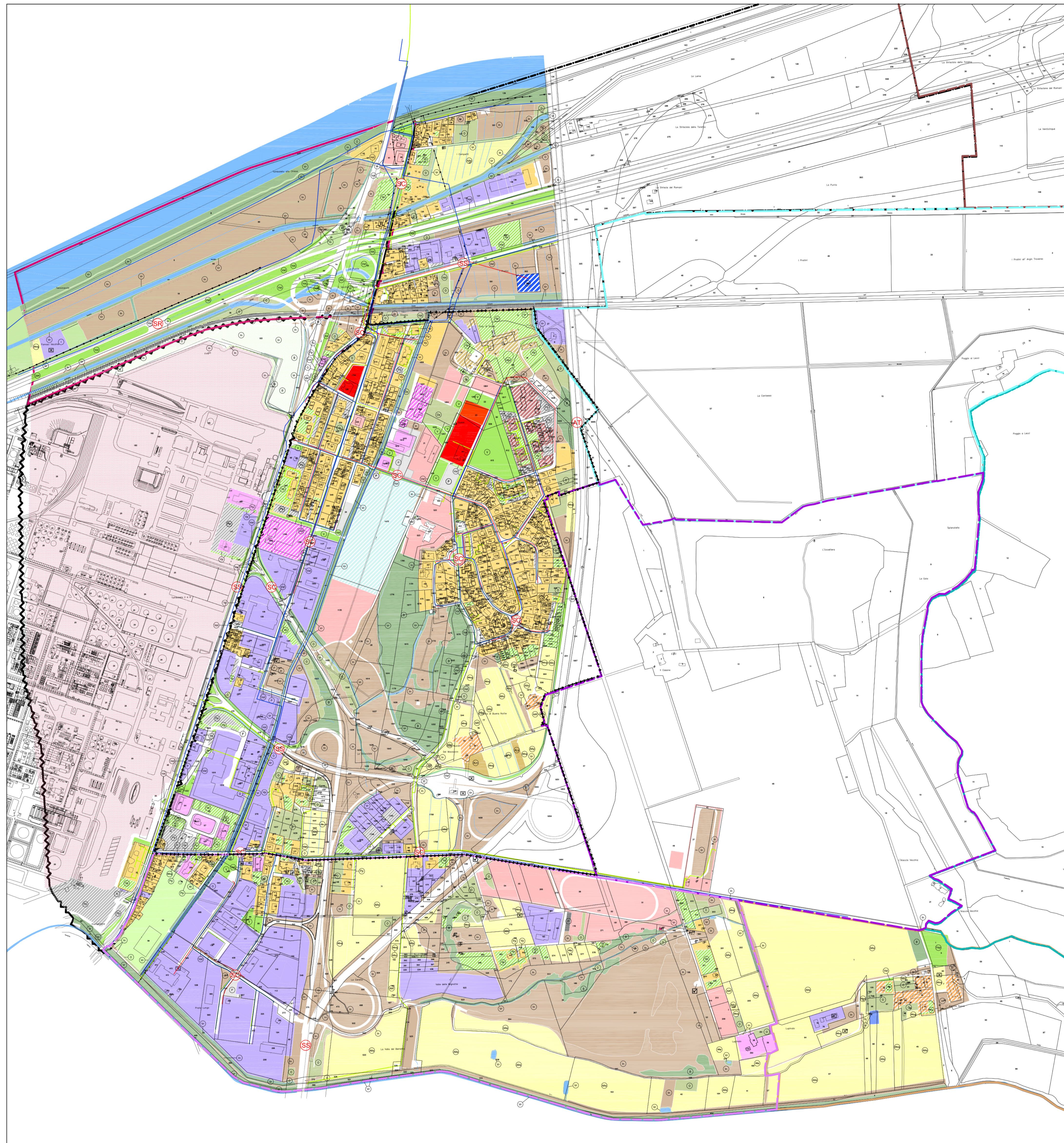

LEGENDA

| | | | |
|--------------------------------|---|--------------------------|-------------------------------|
| Strade: | Autostrade | Verde pubblico: | verde attrezzato per lo sport |
| Statali | Verde privato: | verde di arredo stradale | verde attrezzato per lo sport |
| Regionali | Orto | area ricreativa privata | |
| Provinciali | Orto sociale | | |
| Comunali | Area agricola: | | |
| Private | seminativo | | |
| in progetto | frutteto | | |
| Parcheggio pubblico | oliveto | | |
| Parcheggio privato | vigneto | | |
| Ferrovia | prato | | |
| Rete fognatura | Allevamento: | | |
| Depuratori | struzzi | | |
| Rete Metano | mucche | | |
| Rete Idrica | Area incolta | | |
| linee elettriche altre portate | Bosco e/o copertura arbustiva | | |
| linea elettrica 132 Kv | Vegetazione riparia (lungo canali, fossi e corsi d'acqua) | | |
| linea elettrica 380 Kv | Dis Scarica abusiva inerti | | |
| Acquedotto | Area dismessa | | |
| Fossi, canali, corsi d'acqua | | | |

Categorie territoriali:

| | |
|--|---|
| | CATEGORIA A |
| | 1- Aree con destinazione prevalentemente residenziale, per le quali l'indice fondiario di edificazione sia superiore a 4,5 mt/mq. |
| | 2- Luoghi di concentrazione di persone con limitata capacità di mobilità - ad esempio ospedali, case di cura, ospizi, asili, scuole inferiori, ecc. (oltre 25 posti letto o 100 persone presenti). |
| | 3- Luoghi soggetti ad affollamento rilevante all'aperto - ad esempio mercati statali o altre destinazioni commerciali, ecc. (oltre 500 persone presenti). |
| | CATEGORIA B |
| | 1- Aree con destinazione prevalentemente residenziale, per le quali l'indice fondiario di edificazione sia compreso tra 4,5 mt/mq e 1,5 mt/mq. |
| | 2- Luoghi di concentrazione di persone con limitata capacità di mobilità - ad esempio ospedali, case di cura, ospizi, asili, scuole inferiori, ecc. (fino a 25 posti letto o 100 persone presenti). |
| | 3- Luoghi soggetti ad affollamento rilevante all'aperto - ad esempio mercati statali o altre destinazioni commerciali, ecc. (fino a 500 persone presenti). |
| | 4- Luoghi soggetti ad affollamento rilevante al chiuso - ad esempio centri commerciali, terziari e direzionali, per servizio strutture ricettive, scuole superiori, università, ecc. (oltre 500 persone presenti). |
| | 5- Luoghi soggetti ad affollamento rilevante con limitati periodi di esposizione al rischio - ad esempio luoghi di pubblico spettacolo, destinati ad attività ricreative, sportive, culturali, religiose, ecc. (oltre 100 persone presenti se all'aperto, oltre 1000 al chiuso). |
| | 6- Stazioni ferroviarie ed altri nodi di trasporto (movimento passeggeri superiore a 1000 persone/giorno). |
| | CATEGORIA C |
| | 1- Aree con destinazione prevalentemente residenziale, per le quali l'indice fondiario di edificazione sia compreso tra 1,5 mt/mq e 1,0 mt/mq. |
| | 2- Luoghi soggetti ad affollamento rilevante al chiuso - ad esempio centri commerciali, terziari e direzionali, per servizio strutture ricettive, scuole superiori, università, ecc. (fino a 500 persone presenti). |
| | 3- Luoghi soggetti ad affollamento rilevante con limitati periodi di esposizione al rischio - ad esempio luoghi di pubblico spettacolo, destinati ad attività ricreative, sportive, culturali, religiose, ecc. (oltre 100 persone presenti se all'aperto, oltre 1000 al chiuso; di qualunque dimensione se la frequentazione è al massimo settimanale). |
| | 4- Stazioni ferroviarie ed altri nodi di trasporto (movimento passeggeri fino a 1000 persone/giorno). |
| | CATEGORIA D |
| | 1- Aree con destinazione prevalentemente residenziale, per le quali l'indice fondiario di edificazione sia compreso tra 1 e 0,5 mt/mq. |
| | 2- Luoghi soggetti ad affollamento rilevante, con frequentazione al massimo mensile - ad esempio fiere, mercatini o altri eventi periodici, cinema, ecc. |
| | CATEGORIA E |
| | 1- Aree con destinazione prevalentemente residenziale, per le quali l'indice fondiario di edificazione sia inferiore a 0,5 mt/mq. |
| | 2- Insediamenti industriali, artigianali, agricoli e zootecnici. |
| | CATEGORIA F |
| | 1- Aree entro i confini dello stabilimento |
| | 2- Area limitrofa allo stabilimento, entro la quale non sono presenti manufatti o strutture in cui sia prevista l'ordinaria presenza di gruppi di persone. |

Riferimenti catastali:

| | | | |
|--|-----------|--|-----------|
| | Foglio 11 | | Foglio 28 |
| | Foglio 12 | | Foglio 37 |
| | Foglio 25 | | Foglio 38 |
| | Foglio 26 | | Foglio 55 |
| | Foglio 27 | | Foglio 56 |