

Gruppo di lavoro

Sindaco  
Adelio Antolini  
Assessore all'urbanistica  
Mila Giommetti  
Progettista  
Dirigente e Responsabile del Procedimento  
Leonardo Zina

Ufficio di piano  
Federica Tani, Francesca Guerrazzi  
Servizio edilizia privata e SUAP  
Claudio Belcari (fino al 6/10/2023)  
Sandro Lischi (dal 7/10/2023)

Garante dell'informazione e  
della partecipazione  
Annamaria Sino (fino al 17/04/2023)  
Francesca Guerrazzi (dal 18/04/2023)

Co - progettista  
Chiara Nostrato

Collaboratori aspetti urbanistici  
Benedetta Biagini

Collaboratori aspetti grafici e rilievi p. e. e.  
Giulia D'Ercole, Giovanna Montoro, Marco Lischi

Aspetti geologici e sismici  
Federica Tani

Aspetti idraulici  
PRIMA INGEGNERIA STP - Nicola Buchignani

Valutazione ambientale strategica e  
Valutazione di incidenza ambientale  
Andrea Giraldi

Aspetti cartografici e Database Geografico  
LDP Progetti GIS srl

Aspetti partecipativi  
SIMURG RICERCHE - Claudia Casini

dicembre 2023

scala 1:10.000

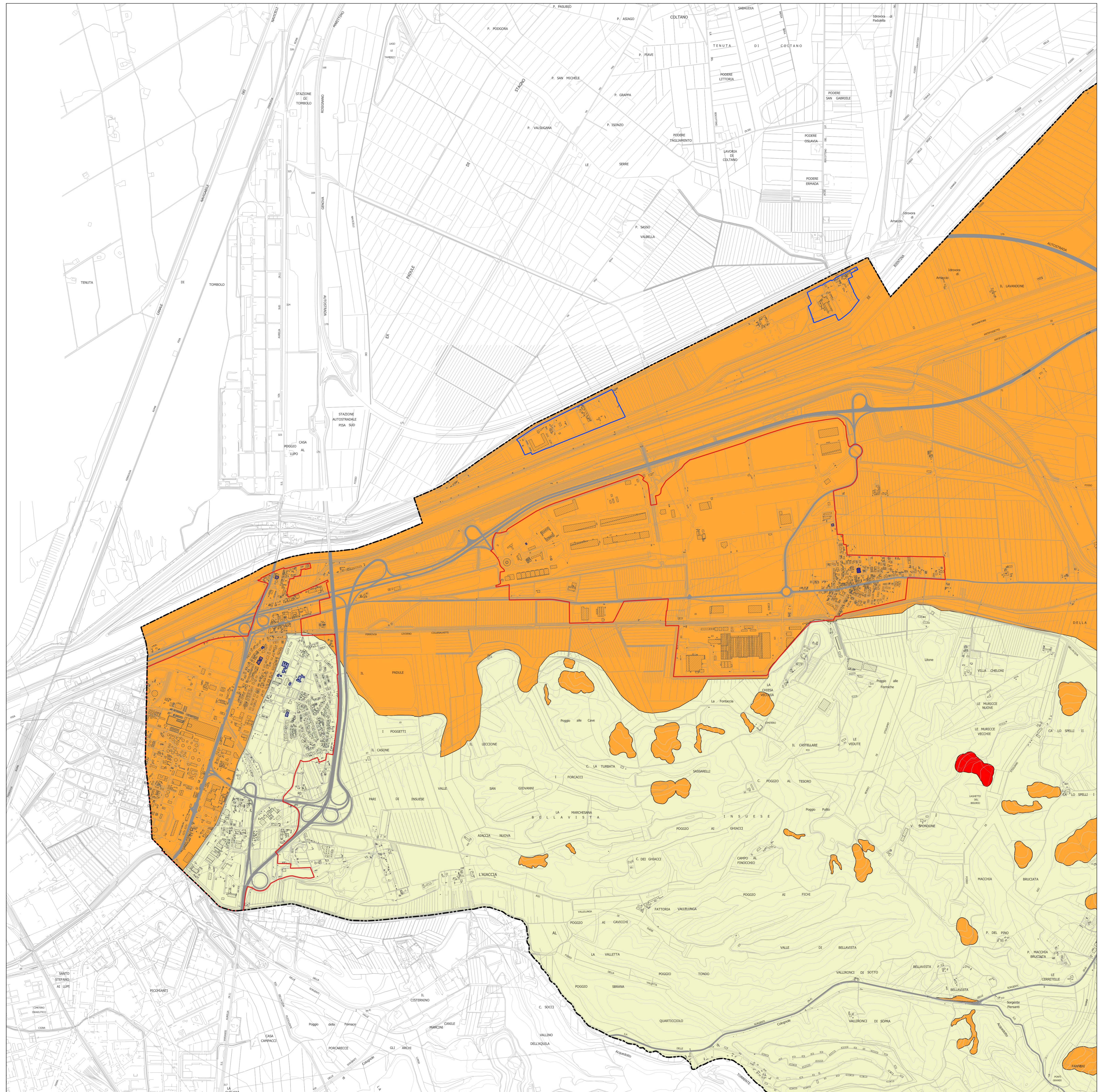
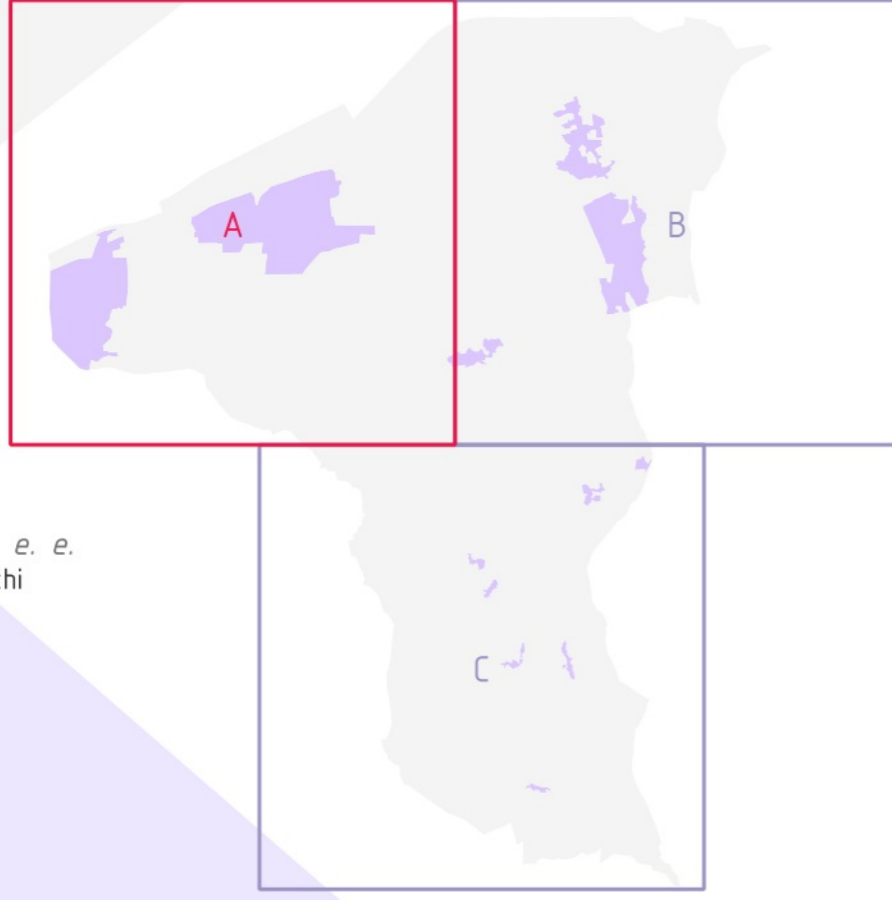

- confine
- Territorio Urbanizzato
- Nucleo rurale
- Nucleo storico
- Funzioni non agricole in territorio rurale
- Edifici strategici e rilevanti
- Infrastrutture di mobilità
- Pericolosità sismica Livello2
- Classe 2
- Classe 3
- Classe 4

R02.A - Aree ed elementi esposti a fenomeni geologici