

Gruppo di lavoro

Sindaco
Adelio Antolini
Assessore all'urbanistica
Mila Giommetti
Progettista
Dirigente e Responsabile del Procedimento
Leonardo Zina

Ufficio di piano
Federica Tani, Francesca Guerrazzi
Servizio edilizia privata e SUAP
Claudio Belcari (fino al 6/10/2023)
Sandro Lischi (dal 7/10/2023)

Garante dell'informazione e
della partecipazione
Annamaria Sino (fino al 17/04/2023)
Francesca Guerrazzi (dal 18/04/2023)

Co - progettista
Chiara Nostrato

Collaboratori aspetti urbanistici
Benedetta Biagini

Collaboratori aspetti grafici e rilievi p. e. e.
Giulia D'Ercole, Giovanna Montoro, Marco Lischi

Aspetti geologici e sismici
Federica Tani

Aspetti idraulici
PRIMA INGEGNERIA STP - Nicola Buchignani

Valutazione ambientale strategica e
Valutazione di incidenza ambientale
Andrea Giraldi

Aspetti cartografici e Database Geografico
LDP Progetti GIS srl

Aspetti partecipativi
SIMURG RICERCHE - Claudia Casini

dicembre 2023

scala 1:10.000

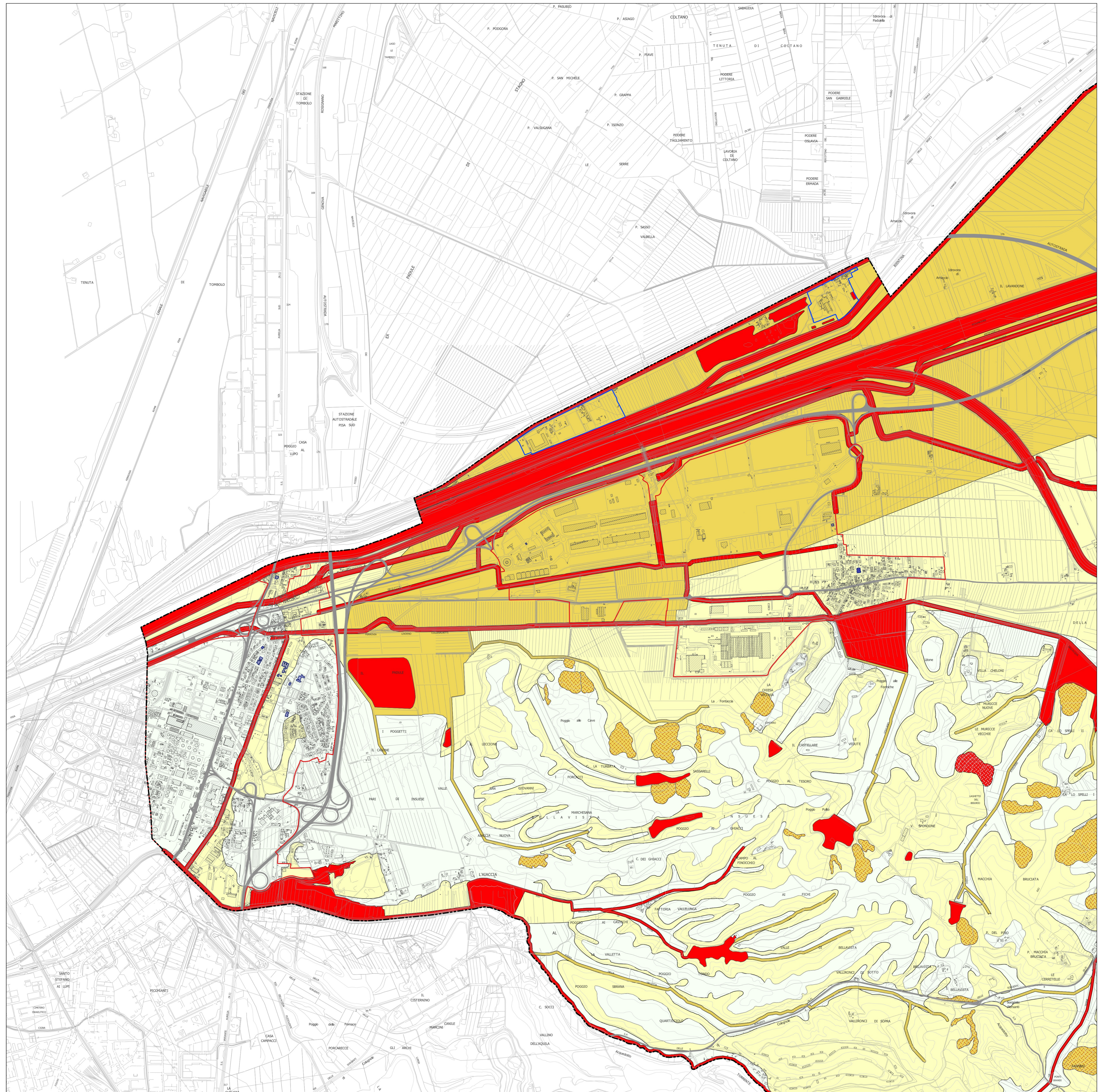
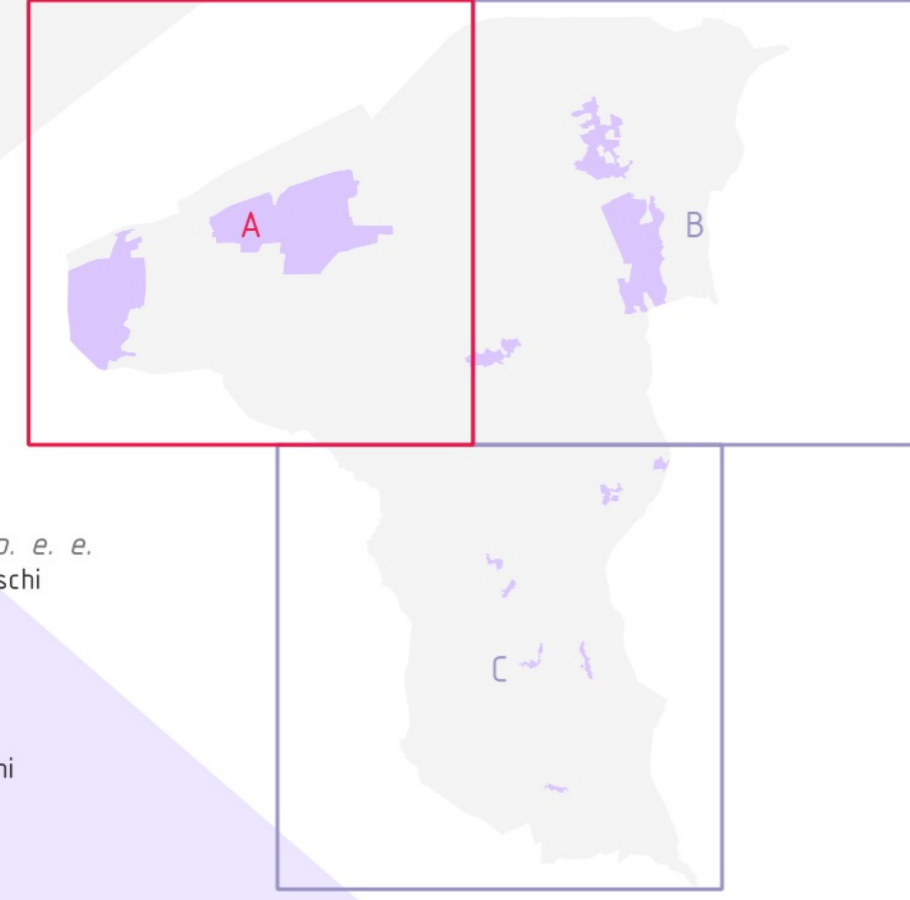

- confine
- Territorio Urbanizzato
- Nucleo rurale
- Nucleo storico
- Funzioni non agricole in territorio rurale
- Edifici strategici e rilevanti
- Infrastrutture di mobilità
- Pericolosità geologica
- G.1
- P2 PAI
- G.2
- P3 PAI
- G.3
- P4 PAI
- G.4

R02.A - Aree ed elementi esposti a fenomeni geologici