

Gruppo di lavoro

Sindaco
Adelio Antolini

Assessore all'urbanistica
Mila Giommetti

Progettista
Dirigente e Responsabile del Procedimento
Leonardo Zinna

Ufficio di piano
Federica Tani, Francesca Guerrazzi

Servizio edilizia privata e SUAP
Claudia Belcari (fino al 6/10/2023)
Sandro Lischi (dal 7/10/2023)

Garante dell'informazione e della partecipazione
Annamaria Siano (fino al 17/04/2023)
Francesca Guerrazzi (dal 18/04/2023)

Co-progettista
Chiara Nostrato

Collaborazione al progetto urbanistico
Benedetta Biagini

Collaboratori aspetti grafici e rilievi p.e.e.
Giulia D'Ercote, Giovanna Montoro, Marco Lischi

Aspetti geologici e sismici
Federica Tani

Aspetti idraulici
PR.L.M.A. INGEGNERIA STP - Nicola Buchignani

Valutazione ambientale strategica e
Valutazione di incidenza ambientale
Andrea Giraoli

Aspetti cartografici e Database Geografico
LDP Progetti GIS srl

Aspetti partecipativi
SIMURG RICERCHE - Claudia Casini

Aree a Rischio di Incidente Rilevante

TAV. 6d - Individuazione degli elementi territoriali vulnerabili su base cartografica Catastale

dicembre 2023

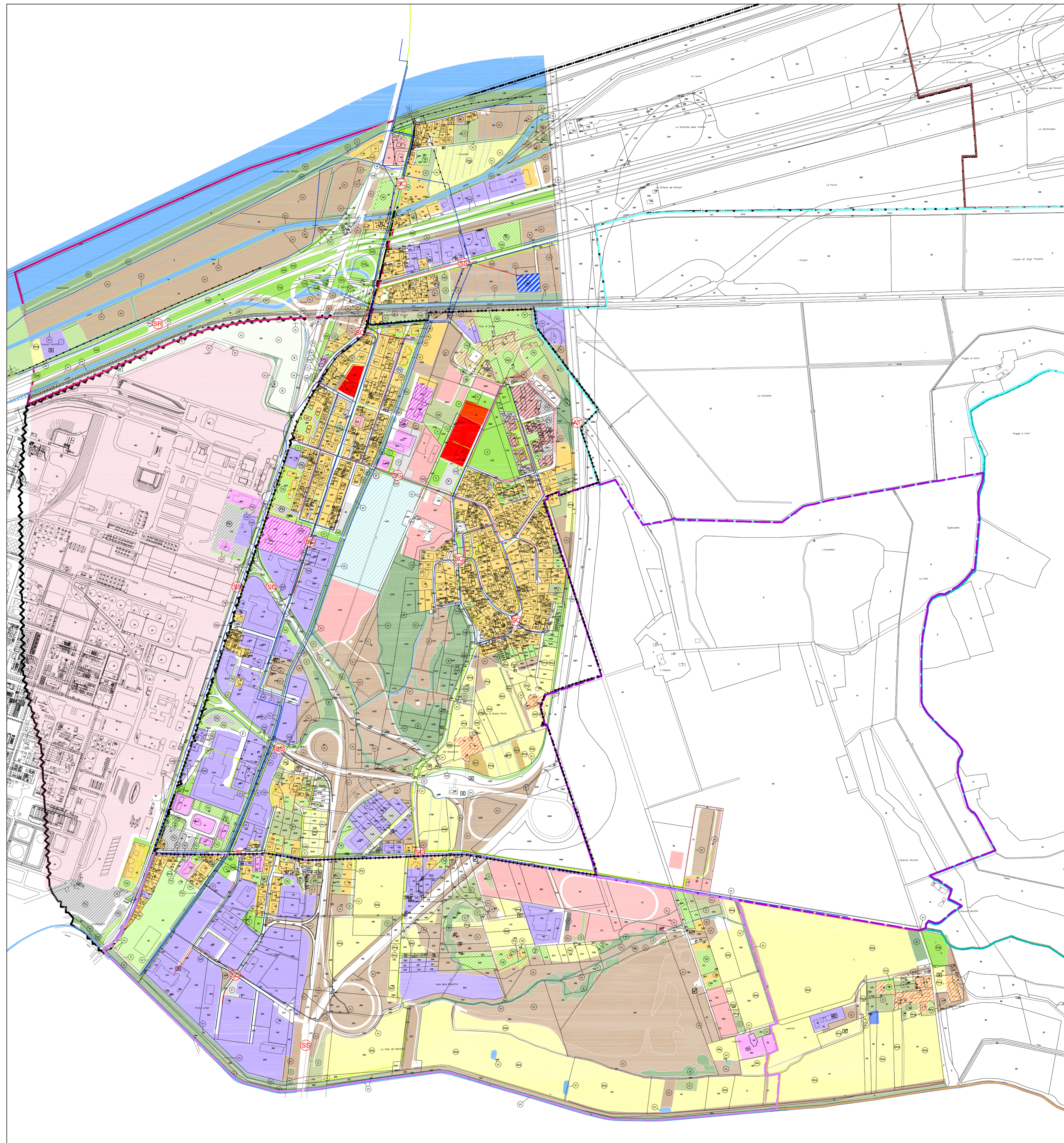

LEGENDA

Strade:	Autostrade	Verde pubblico:	verde attrezzato per lo sport
Statali	Verde privato:	verde di arredo stradale	verde attrezzato per lo sport
Regionali	Verde privato:	area ricreativa privata	
Provinciali	Orto		
Comunali	Orto sociale		
Private	Area agricola:		
in progetto	seminativo		
Parcheggio pubblico	frutteto		
Parcheggio privato	oliveto		
Ferrovia	vigneto		
Rete fognatura	prato		
Depuratori	Allevamento:		
Rete Metano	struzzi		
Rete Idrica	mucche		
linee elettriche altre portate	Area incolta		
linea elettrica 132 Kv	Bosco e/o copertura arbustiva		
linea elettrica 380 Kv	Vegetazione riparia (lungo canali, fossi e corsi d'acqua)		
Acquedotto	Dis Scarica abusiva inerti		
Fossi, canali, corsi d'acqua	Area dismessa		

Categorie territoriali:

	CATEGORIA A
	1- Aree con destinazione prevalentemente residenziale, per le quali l'indice fondiario di edificazione sia superiore a 4,5 mt/mq.
	2- Luoghi di concentrazione di persone con limitata capacità di mobilità - ad esempio ospedali, case di cura, ospizi, asili, scuole inferiori, ecc. (oltre 25 posti letto o 100 persone presenti).
	3- Luoghi soggetti ad affollamento rilevante all'aperto - ad esempio mercati statali o altre destinazioni commerciali, ecc. (oltre 500 persone presenti).
	CATEGORIA B
	1- Aree con destinazione prevalentemente residenziale, per le quali l'indice fondiario di edificazione sia compreso tra 4,5 mt/mq e 1,5 mt/mq.
	2- Luoghi di concentrazione di persone con limitata capacità di mobilità - ad esempio ospedali, case di cura, ospizi, asili, scuole inferiori, ecc. (fino a 25 posti letto o 100 persone presenti).
	3- Luoghi soggetti ad affollamento rilevante all'aperto - ad esempio mercati statali o altre destinazioni commerciali, ecc. (fino a 500 persone presenti).
	4- Luoghi soggetti ad affollamento rilevante al chiuso - ad esempio centri commerciali, terziari e direzionali, per servizio strutture ricettive, scuole superiori, università, ecc. (oltre 500 persone presenti).
	5- Luoghi soggetti ad affollamento rilevante con limitati periodi di esposizione al rischio - ad esempio luoghi di pubblico spettacolo, destinati ad attività ricreative, sportive, culturali, religiose, ecc. (oltre 100 persone presenti se attività di luogo aperto, oltre 1000 al chiuso).
	6- Stazioni ferroviarie ed altri nodi di trasporto (movimento passeggeri superiore a 1000 persone/giorno).
	CATEGORIA C
	1- Aree con destinazione prevalentemente residenziale, per le quali l'indice fondiario di edificazione sia compreso tra 1,5 mt/mq e 1,0 mt/mq.
	2- Luoghi soggetti ad affollamento rilevante al chiuso - ad esempio centri commerciali, terziari e direzionali, per servizio strutture ricettive, scuole superiori, università, ecc. (fino a 500 persone presenti).
	3- Luoghi soggetti ad affollamento rilevante con limitati periodi di esposizione al rischio - ad esempio luoghi di pubblico spettacolo, destinati ad attività ricreative, sportive, culturali, religiose, ecc. (oltre 100 persone presenti se attività di luogo aperto, oltre 1000 al chiuso; di qualunque dimensione se la frequentazione è al massimo settimanale).
	4- Stazioni ferroviarie ed altri nodi di trasporto (movimento passeggeri fino a 1000 persone/giorno).
	CATEGORIA D
	1- Aree con destinazione prevalentemente residenziale, per le quali l'indice fondiario di edificazione sia compreso tra 1 e 0,5 mt/mq.
	2- Luoghi soggetti ad affollamento rilevante, con frequentazione al massimo mensile - ad esempio fiere, mercati o altri eventi periodici, cinema, ecc.
	CATEGORIA E
	1- Aree con destinazione prevalentemente residenziale, per le quali l'indice fondiario di edificazione sia inferiore a 0,5 mt/mq.
	2- Insediamenti industriali, artigianali, agricoli e zootecnici.
	CATEGORIA F
	1- Aree entro i confini dello stabilimento
	2- Area limitrofa allo stabilimento, entro la quale non sono presenti manufatti o strutture in cui sia prevista l'ordinaria presenza di gruppi di persone.

Riferimenti catastali:

	Foglio 11		Foglio 28
	Foglio 12		Foglio 37
	Foglio 25		Foglio 38
	Foglio 26		Foglio 55
	Foglio 27		Foglio 56