

Gruppo di lavoro

Sindaco  
Adelio Antolini

Assessore all'urbanistica  
Mila Giommetti

Progettista  
Dirigente e Responsabile del Procedimento  
Leonardo Zinna

Ufficio di piano  
Federica Tani, Francesca Guerrazzi

Servizio edilizia privata e SUAP  
Claudio Belcari (fino al 6/10/2023)  
Sandro Lischi (dal 7/10/2023)

Garante dell'informazione e della partecipazione  
Annamaria Sinno (fino al 17/04/2023)  
Francesca Guerrazzi (dal 18/04/2023)

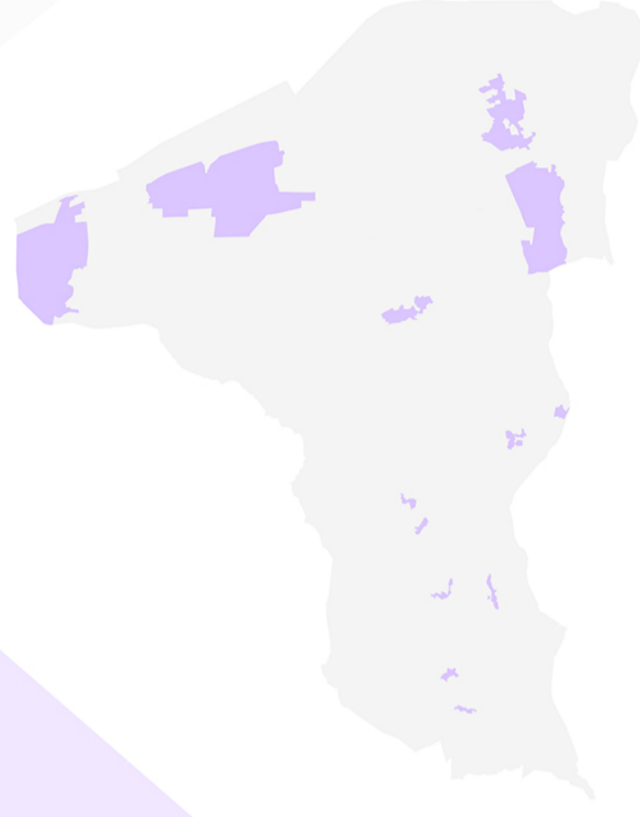

Co-progettista  
Chiara Nostrato

Collaborazione al progetto urbanistico  
Benedetta Biagini

Collaboratori aspetti grafici e rilievi p.e.e.  
Giulia D'Ercole, Giovanna Montoro, Marco Lischi

Aspetti geologici e sismici  
Federica Tani

Aspetti idraulici  
PR.I.M.A. INGEGNERIA STP - Nicola Buchignani

Valutazione ambientale strategica e  
Valutazione di incidenza ambientale  
Andrea Giraldi

Aspetti cartografici e Database Geografico  
LDP Progetti GIS srl

Aspetti partecipativi  
SIMURG RICERCHE - Claudia Casini

Aree a Rischio di Incidente Rilevante

TAV. 6c - Individuazione degli elementi territoriali vulnerabili su base cartografica tecnica

dicembre 2023

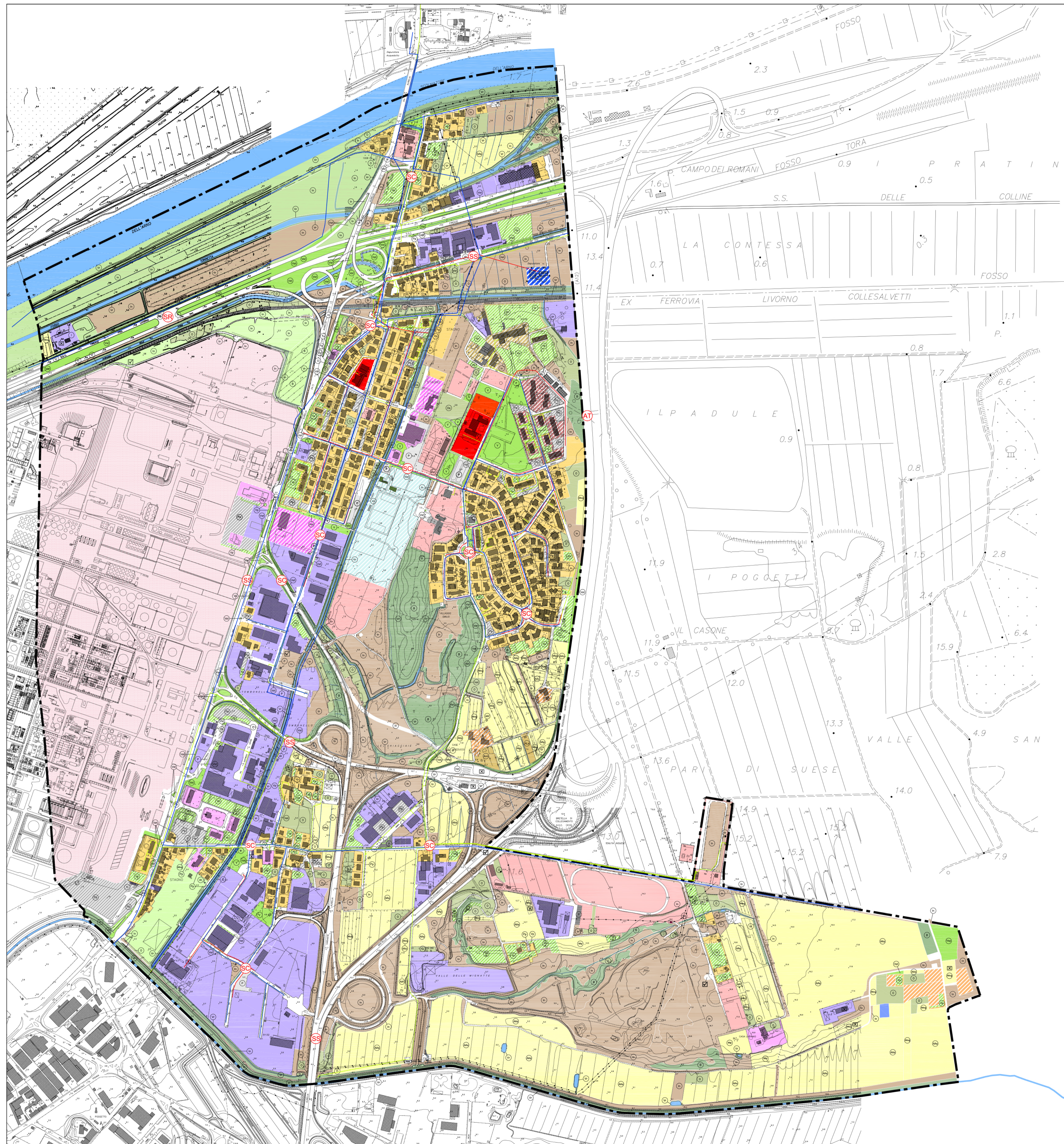

LEGENDA

	Area di studio		Verde pubblico:
	Autostrade		verde attrezzato per lo sport
	Statali		verde di arredo stradale
	Regionali		Verde privato:
	Provinciali		verde attrezzato per lo sport
	Comunali		area ricreativa privata
	Private		Orto
	in progetto		Orto sociale
	Parcheggio pubblico		Area agricola:
	Parcheggio privato		seminativo
	Ferrovia		frutteto
	Rete fognatura		oliveto
	Depuratori		vigneto
	Rete Metano		prato
	Rete Idrica		Allevamento:
	linee elettriche altre portate		struzzi
	linea elettrica 132 Kv		mucche
	linea elettrica 380 Kv		Area incolta
	Acquedotto		Bosco e/o copertura arbustiva
	Fossi, canali, corsi d'acqua		Vegetazione riparia (lungo canali, fossi e corsi d'acqua)
			Discarica abusiva inerti
			Area dismessa

Categorie territoriali:

	<b>CATEGORIA A</b>	1- Aree con destinazione prevalentemente residenziale, per le quali l'indice fondiario di edificazione sia superiore a 4,5 mt/mq.
		2- Luoghi di concentrazione di persone con limitata capacità di mobilità - ad esempio ospedali, case di cura, ospizi, asili, scuole inferiori, ecc. (oltre 25 posti letto o 100 persone presenti).
		3- Luoghi soggetti ad affollamento rilevante all'aperto - ad esempio mercati statali o altre destinazioni commerciali, ecc. (oltre 500 persone presenti).
	<b>CATEGORIA B</b>	1- Aree con destinazione prevalentemente residenziale, per le quali l'indice fondiario di edificazione sia compreso tra 4,5 mt/mq e 1,5 mt/mq.
		2- Luoghi di concentrazione di persone con limitata capacità di mobilità - ad esempio ospedali, case di cura, ospizi, asili, scuole inferiori, ecc. (fino a 25 posti letto o 100 persone presenti).
		3- Luoghi soggetti ad affollamento rilevante all'aperto - ad esempio mercati statali o altre destinazioni commerciali, ecc. (fino a 500 persone presenti).
		4- Luoghi soggetti ad affollamento rilevante al chiuso - ad esempio centri commerciali, terziari e direzionali, per servizio strutture ricettive, scuole superiori, università, ecc. (oltre 500 persone presenti).
		5- Luoghi soggetti ad affollamento rilevante con limitati periodi di esposizione al rischio - ad esempio luoghi di pubblico spettacolo, destinati ad attività ricreative, sportive, culturali, religiose, ecc. (oltre 100 persone presenti se all'aperto, oltre 1000 al chiuso, di qualunque dimensione se la frequentazione è al massimo settimanale).
		6- Stazioni ferroviarie ed altri nodi di trasporto (movimento passeggeri superiore a 1000 persone/giorno).
	<b>CATEGORIA C</b>	1- Aree con destinazione prevalentemente residenziale, per le quali l'indice fondiario di edificazione sia compreso tra 1,5 mt/mq e 1,0 mt/mq.
		2- Luoghi soggetti ad affollamento rilevante al chiuso - ad esempio centri commerciali, terziari e direzionali, per servizio strutture ricettive, scuole superiori, università, ecc. (fino a 500 persone presenti).
		3- Luoghi soggetti ad affollamento rilevante con limitati periodi di esposizione al rischio - ad esempio luoghi di pubblico spettacolo, destinati ad attività ricreative, sportive, culturali, religiose, ecc. (oltre 100 persone presenti se all'aperto, oltre 1000 al chiuso, di qualunque dimensione se la frequentazione è al massimo settimanale).
		4- Stazioni ferroviarie ed altri nodi di trasporto (movimento passeggeri fino a 1000 persone/giorno).
	<b>CATEGORIA D</b>	1- Aree con destinazione prevalentemente residenziale, per le quali l'indice fondiario di edificazione sia compreso tra 1 e 0,5 mt/mq.
		2- Luoghi soggetti ad affollamento rilevante, con frequentazione al massimo mensile - ad esempio fiere, mercati o altri eventi periodici, cinema, ecc.
	<b>CATEGORIA E</b>	1- Aree con destinazione prevalentemente residenziale, per le quali l'indice fondiario di edificazione sia inferiore a 0,5 mt/mq.
		2- Insediamenti industriali, artigianali, agricoli e zootecnici.
	<b>CATEGORIA F</b>	1- Aree entro i confini dello stabilimento
		2- Area limitrofa allo stabilimento, entro la quale non sono presenti manufatti o strutture in cui sia prevista l'ordinaria presenza di gruppi di persone.