

Titolo:  
**PIANO ATTUATIVO  
COMPARTO SANT'ANNA  
ATPA ne14**  
Area compresa fra la strada vicinale  
di Scarna e la casa Sant'Anna  
Località Belvedere

Richiedente:

**FIORENTINI FIRENZE spa**  
Via del Chianti n. 36  
50028 - Tavarnelle Val di Pesa



Progettisti:

**ing3+**

Via Nuova di Pozzolatico n. 1 - 50125 - Firenze  
Via Senese n. 62 - 50028 - Tavarnelle V.P. (FI)  
tel. fax 055.2322574 - 055.8072225

Ing. David Piazzini      Geom. Marco Cellesi



Tavola:

**01**

Oggetto:

**Stralcio area su cartografia Regionale,  
Topografica, Regolamento Urbanistico  
e estratto di mappa catastale**

Nome file:      Rev:      Data:      Scala  
FF-PA-01      00      Aprile 2010      varie

Comune di Colle di Val d'Elsa  
ADOTTATA CON DELIBERA DI C.C.  
N. 118 DEL 30/09/2010

Comune di Colle di Val d'Elsa  
APPROVATA CON DELIBERA DI C.C.  
N. 174 DEL 21/12/2010



COMUNE DI COLLE DI VAL D'ELSA  
NUCLEO TECNICO DI VALUTAZIONE PROGETTI  
Il nucleo ha espresso  
parere favorevole  
su presente progetto.

28 LUG. 2010

con decisione

14  
(IL SEGRETARIO)



*[Signature]*

COMUNE DI COLLE DI VAL D'ELSA  
NUCLEO TECNICO DI VALUTAZIONE PROGETTI  
Il nucleo ha espresso  
parere favorevole  
su presente progetto.

02 LUG. 2010

con decisione N. 5

(IL SEGRETARIO)



*[Signature]*

**55**



# INQUADRAMENTO TOPOGRAFICO

estratto del Foglio 113 CASTELFIORENTINO - Quadrante III - Tavoletta S-E della  
Carta Topografica Fondamentale d'Italia dell'I.G.M.I.

Scala 1:25.000

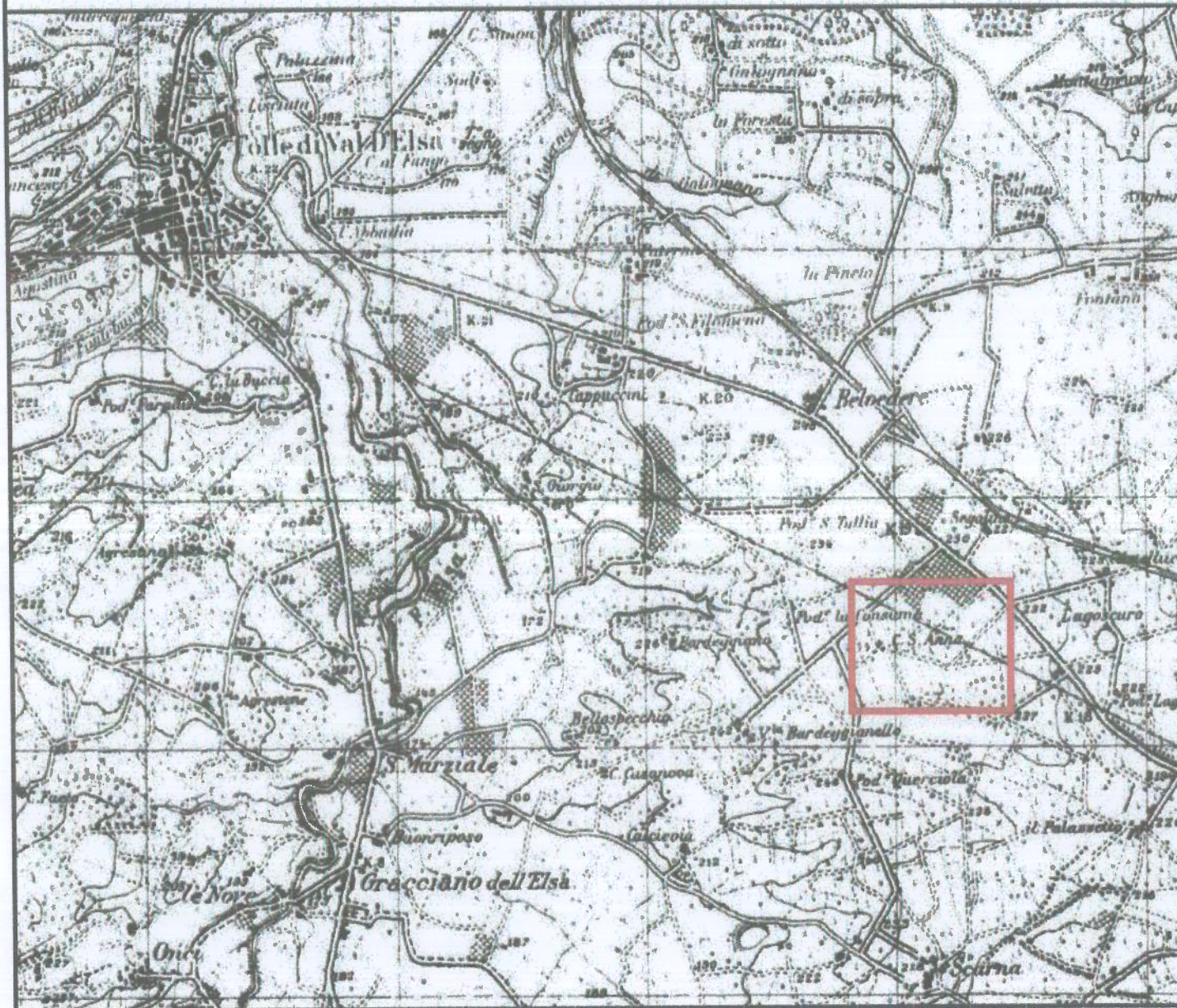

Legenda



Zona interessata all'intervento

# INQUADRAMENTO TOPOGRAFICO

estratto da Carta Tecnica Regionale - Regione Toscana

Scala 1:10.000

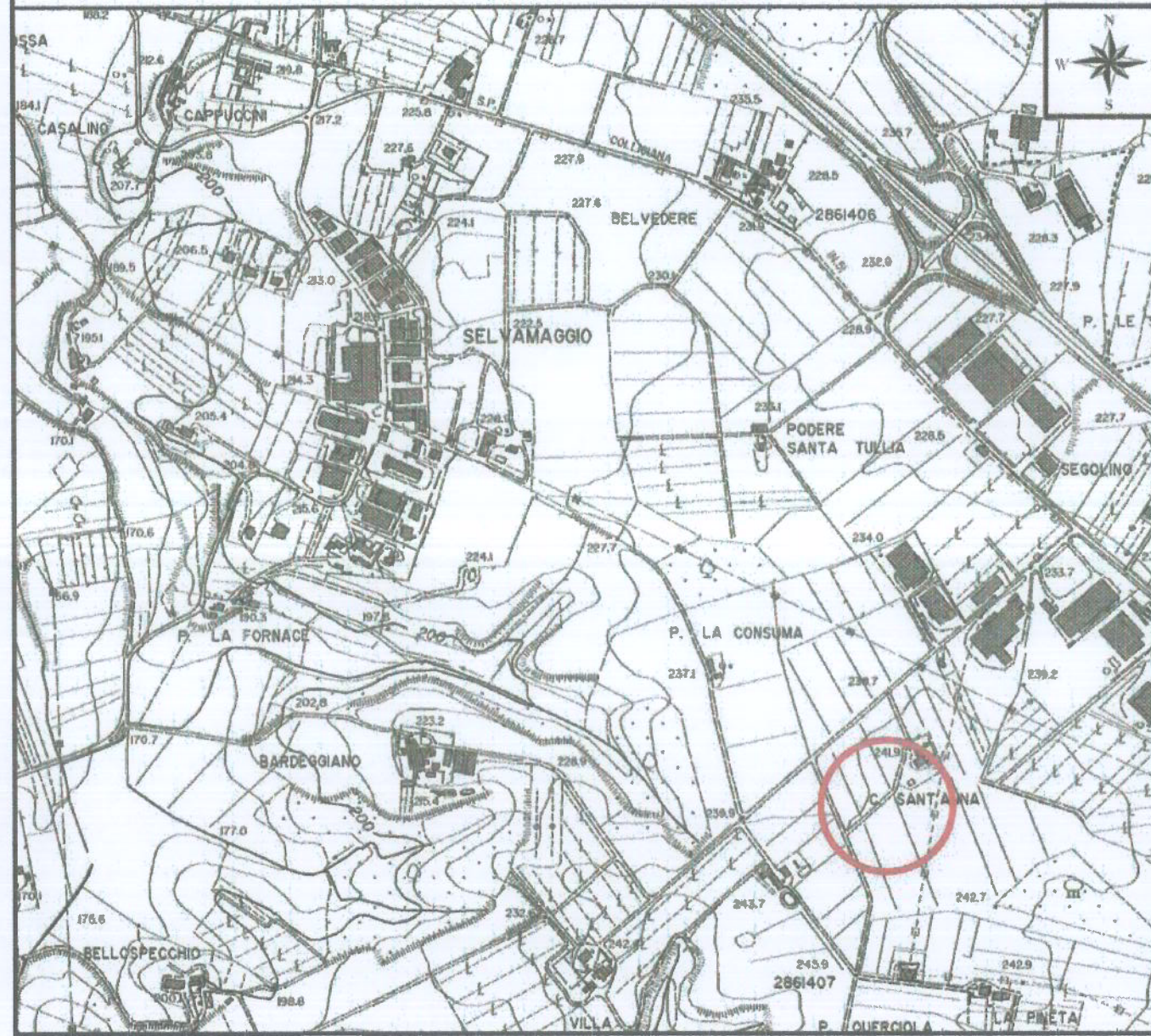

Legenda



Zona interessata all'intervento



# Regolamento Urbanistico del Comune di Colle di Val d'Elsa

## Cartografia

- Abc CTR toponomastica scala 1:2.000
- CTR elementi lineari scala 1:2.000
- CTR elementi lineari esterni alla scala 1:2.000

## Regolamento Urbanistico

- varianti adottate in corso di approvazione
- Sigle di piano
- Sigle degli interventi di trasformazione urbanistica e schede normati...
- Sigle delle aree di pertinenza di edifici rurali e case sparse
- Limiti di riferimento normativo
- Elementi lineari: Indicazioni per il trattamento del suolo e per l'edific...
  - allineamento
  - limite di edificabilità
- Interventi di trasformazione urbanistica e schede normative
- Unità minima di intervento
- Aree di pertinenza di edifici rurali e case sparse
- Progetto di suolo
  - area pavimentata
  - area permeabile
  - area permeabile alberata
  - verde di rispetto con alberatura di alto fusto
  - percorso pedonale
  - percorso ciclo-pedonale
  - strada
  - area libera da manufatti
  - gora
  - casse di espansione
  - aree di pertinenza degli aggregati esterne agli ambiti di edifici rurali e c...

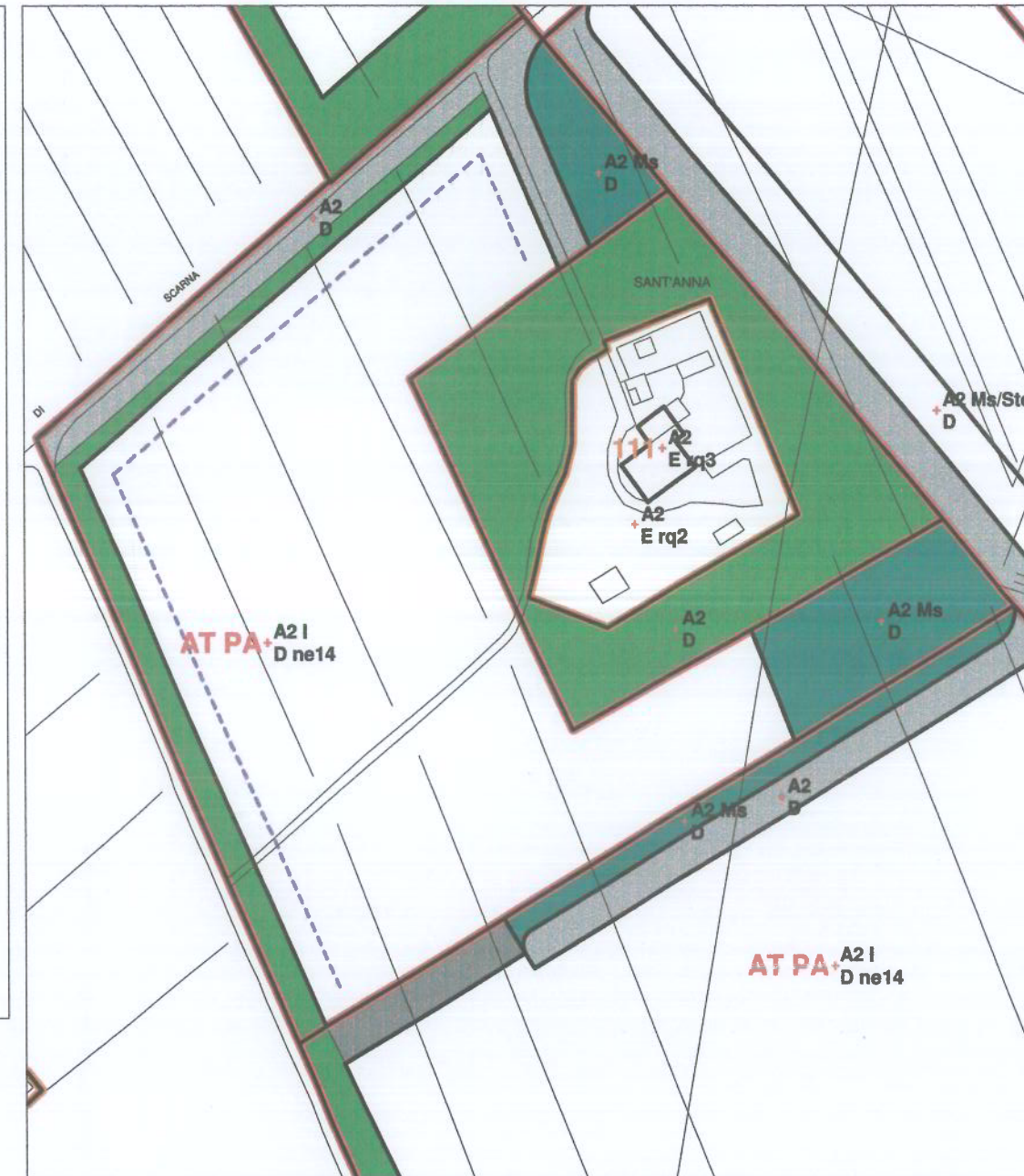

SCALA 1 : 2.000

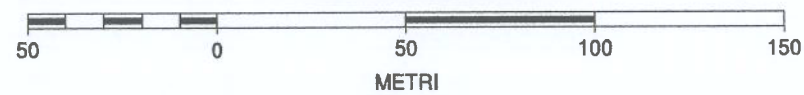

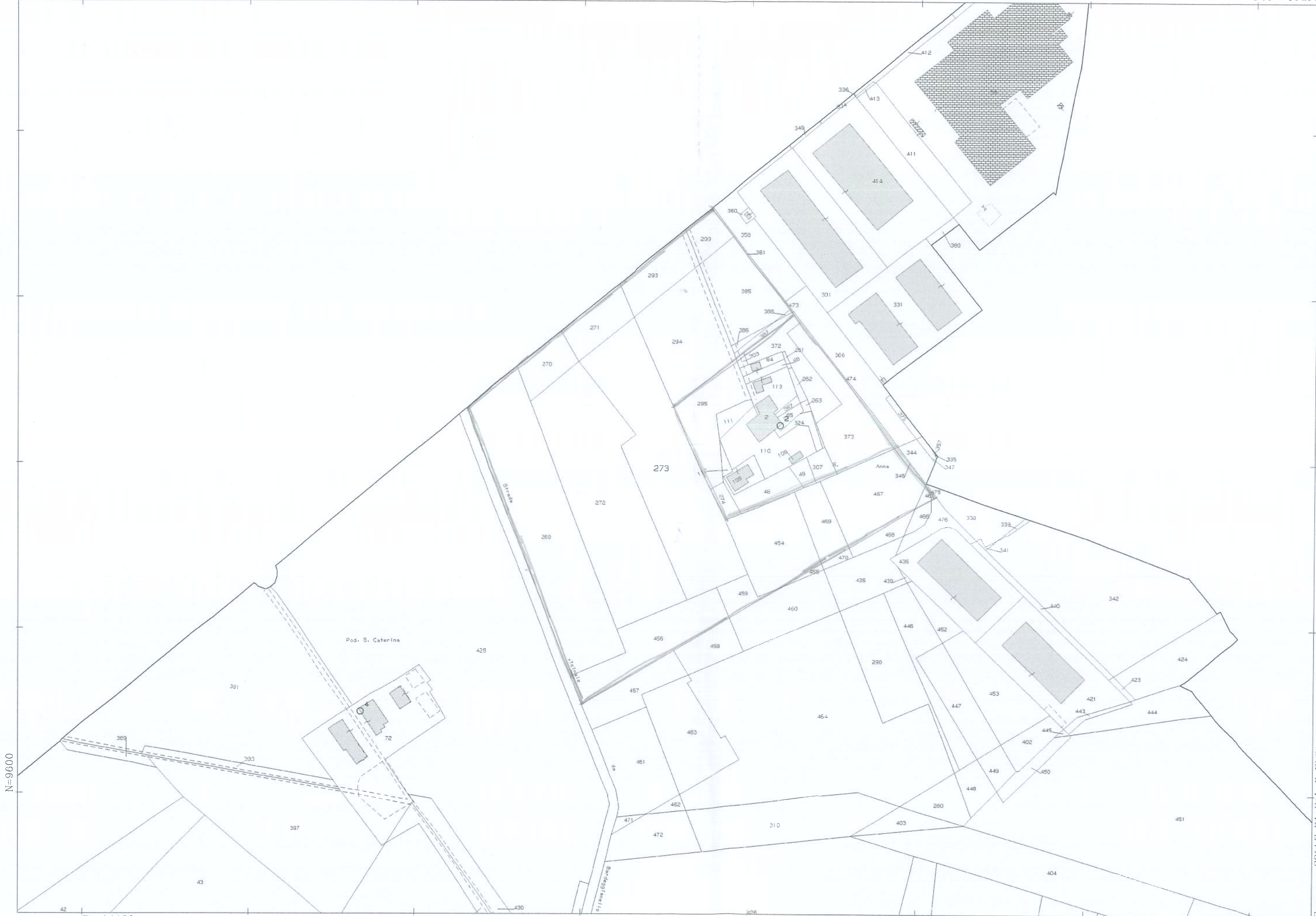

29-Apr-2010 18:43  
Prot. n. 699148/2010

Scala originale: 1:2000  
Dimensione cornice: 776.000 x 552.000 metri

Comune: COLLE DI VAL D'ELSA  
Foglio: 68

Particella: 273