

# COMUNE DI COLLE VAL D'ELSA

LOCALITA' : Le Grazie

PROPRONENTE: LA GINESTRA SRL

OGGETTO : PIANO ATTUATIVO "LE GRAZIE"  
zona residenziale, commerciale, turistico ricettiva

SCALA  
1:1000  
1:500

TAVOLA : SEZIONI AMBIENTALI

TAV.  
**6**

PROGETTISTA :  
Dr.Ing. Andrea Pannini

COLLABORATORI :  
Arch.J. Eleonora Pannini

STUDIO TECNICO PANNINI

Via dei Rossi,92 SIENA

Tel. 0577/284169 Fax. 0577/280537  
E-mail ing.pannini@alice.it

CONTROLLO :

DATA : Luglio 2011



*Handwritten signature of Andrea Pannini*



Comune di Colle di Val d'Elsa  
APPROVATA CON DELIBERA DI C.C.  
N. 25 DEL 15.03.2012

100%

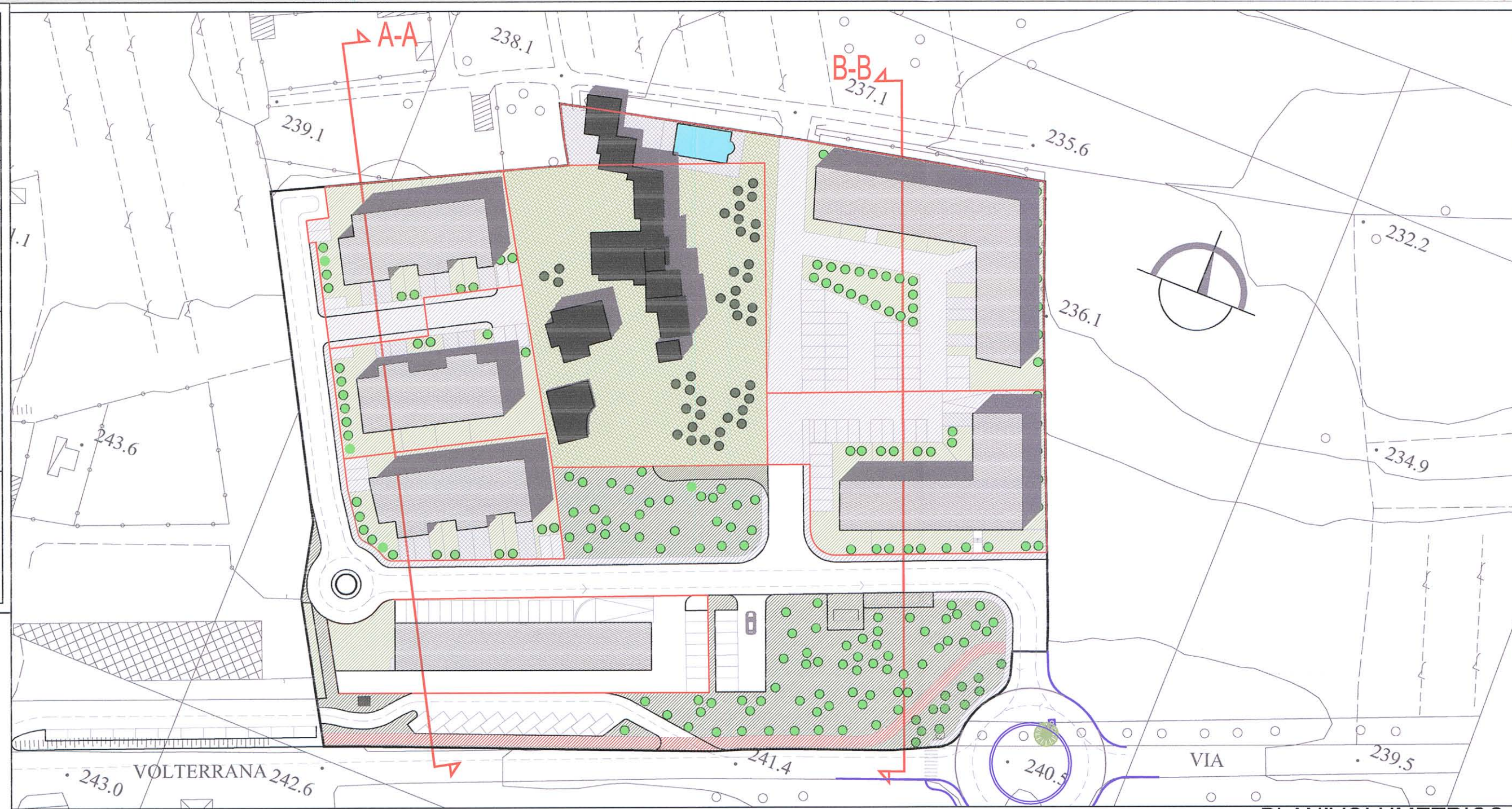

PLANIVOLUMETRICO

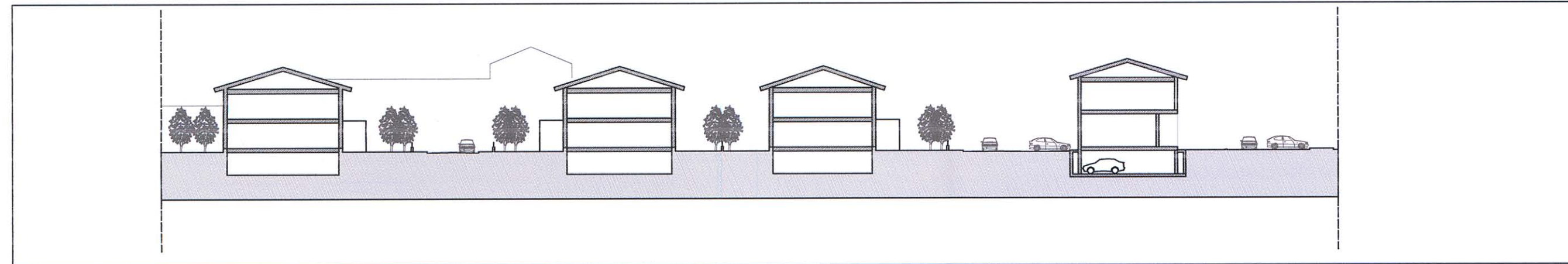

sezione AA

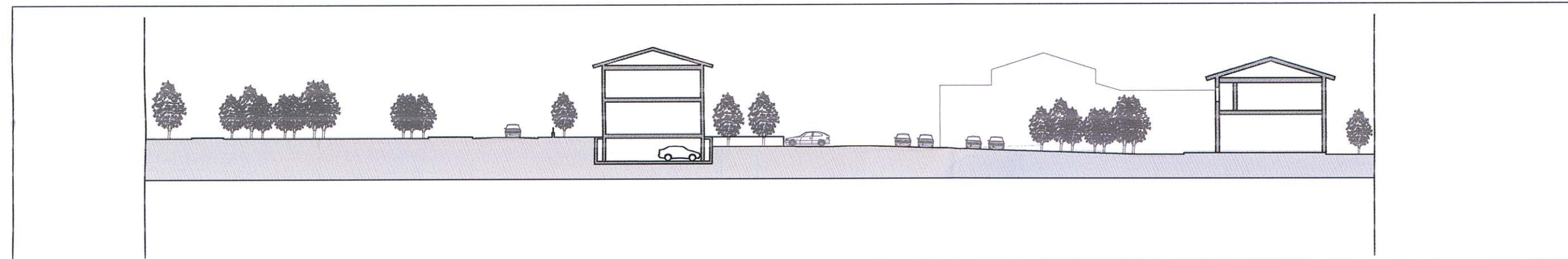

sezione BB