

# Piano Strutturale SG9a

Carta della Pericolosità Sismica Locale  
(nord-est)

scala 1:5.000

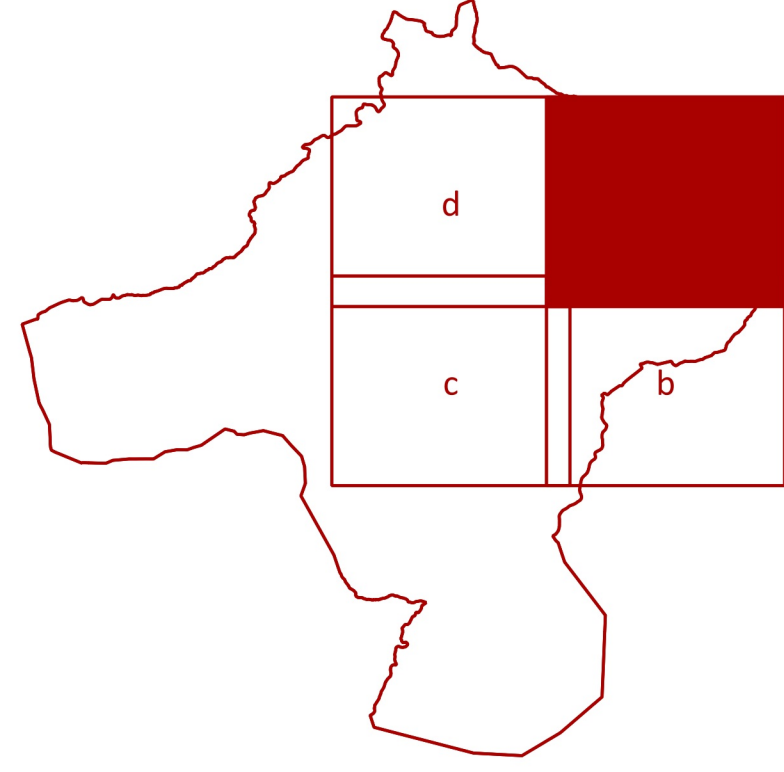

progetto:  
Roberto Vezzoni (capogruppo)  
Stefania Rizzoni, Ida Scudato  
Massimiliano Rossi, Fabio Poggi, Davide Giovannuzzi, Mirko Frasconi, Laura Calmacci, ProGeo Engineering s.r.l.  
Luca Moretti, Lorenzo Lari, Cooperativa Civile STP Soc. Coop  
Leonardo Lombardi, Michele Giunti e Cristina Castelli, NEMO Nature and Environment Management Operators s.r.l.  
Bianca Boni  
Martina Romeo  
Valentina Vettori  
Andrea Debernardi con Chiara Taiarol e Lorena Mastropasqua, META s.r.l., per gli aspetti della mobilità  
Maria Rita Cecchini per la Valutazione Ambientale Strategica





settembre 2023

Sindaco e Assessore all'Urbanistica: Alessandro Donati  
Garante dell'informazione e della partecipazione: Francesco Manganelli  
Responsabile del procedimento: Rita Lucci

## Comune di Colle di Val d'Elsa

### LEGENDA

AREE A PERICOLOSITA' SISMICA LOCALE

-  S.4 Pericolosità sismica locale molto elevata
-  S.3 Pericolosità sismica locale elevata
-  S.2\* Pericolosità sismica locale media
-  S.2 Pericolosità sismica locale media

