

# Piano Strutturale SG7b

Carta Idrogeologica  
(sud-est)

scala 1:10.000

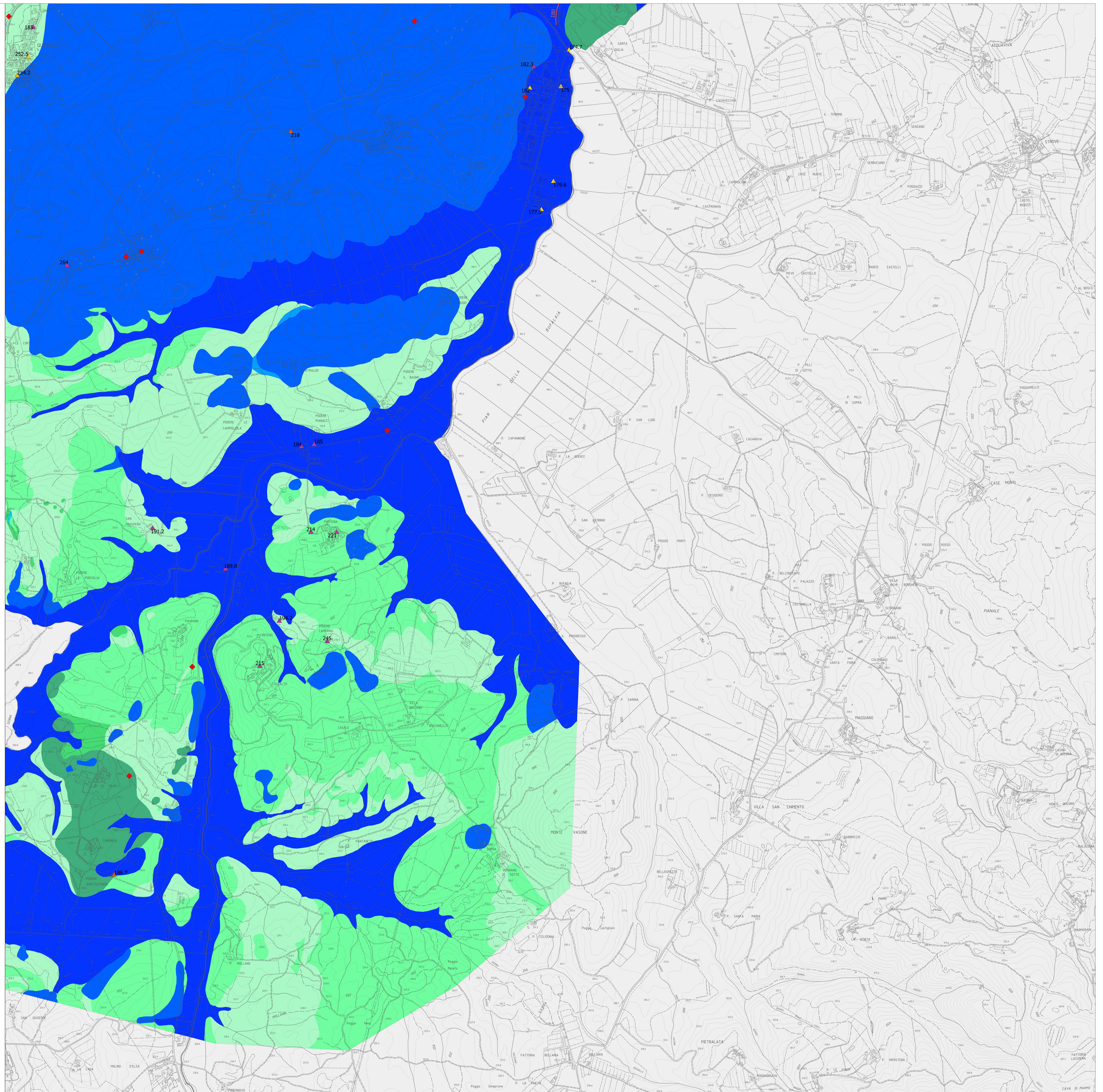
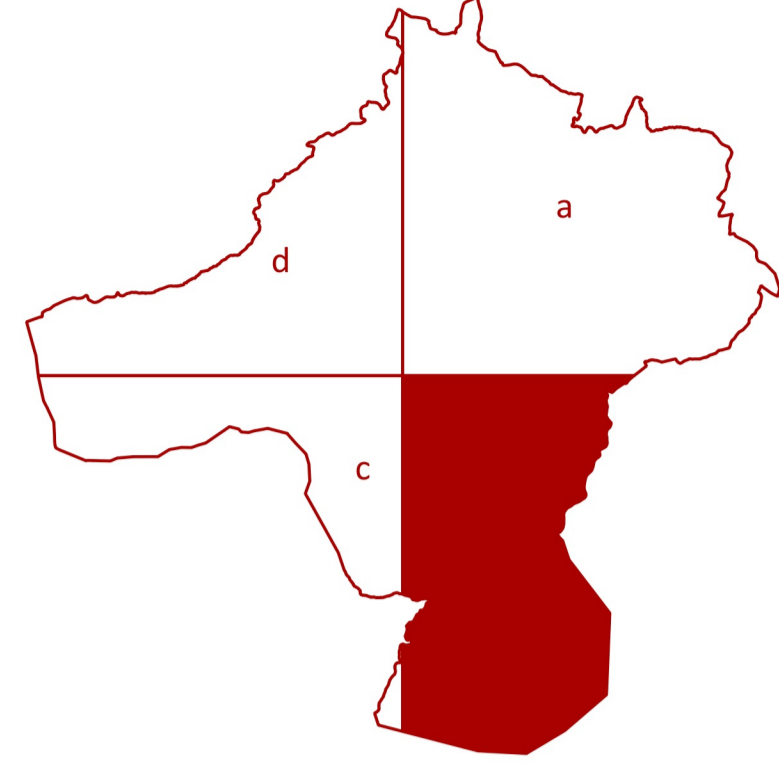

progetto: settembre 2023  
Roberto Vezzosi (capogruppo)  
Stefania Rizzotti, Idp studio  
Massimiliano Rossi, Fabio Poggi, Davide Giovannuzzi, Mirko Frascioni, Laura Galmacci, ProGeo Engineering s.r.l.  
Luca Moretti, Lorenzo Lani, Cooperativa Civile STP Soc. Coop  
Leonardo Lombardi, Michele Giusti e Cristina Castelli, NEMO Nature and Environment Management Operators s.r.l.  
Bianca Borri  
Martina Romeo  
Valentina Vettori  
Andrea Debernardi con Chiara Talariol e Lorena Mastropasqua, META s.r.l., per gli aspetti della mobilità  
Maria Rita Cecchini per la Valutazione Ambientale Strategica

Sindaco e Assessore all'Urbanistica: Alessandro Donati  
Garante dell'informazione e della partecipazione: Francesco Manganelli  
Responsabile del procedimento: Rita Lucci

## Comune di Colle di Val d'Elsa

### LEGENDA

#### CLASSI DI PERMEABILITA'

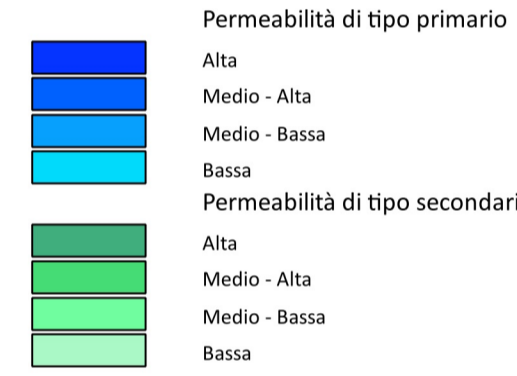

Linee isopieze con quote assolute sul livello del mare

#### OPERE DI CAPTAZIONE

