

Piano Strutturale SG13c

Carta della magnitudo idraulica

scala 1:5.000

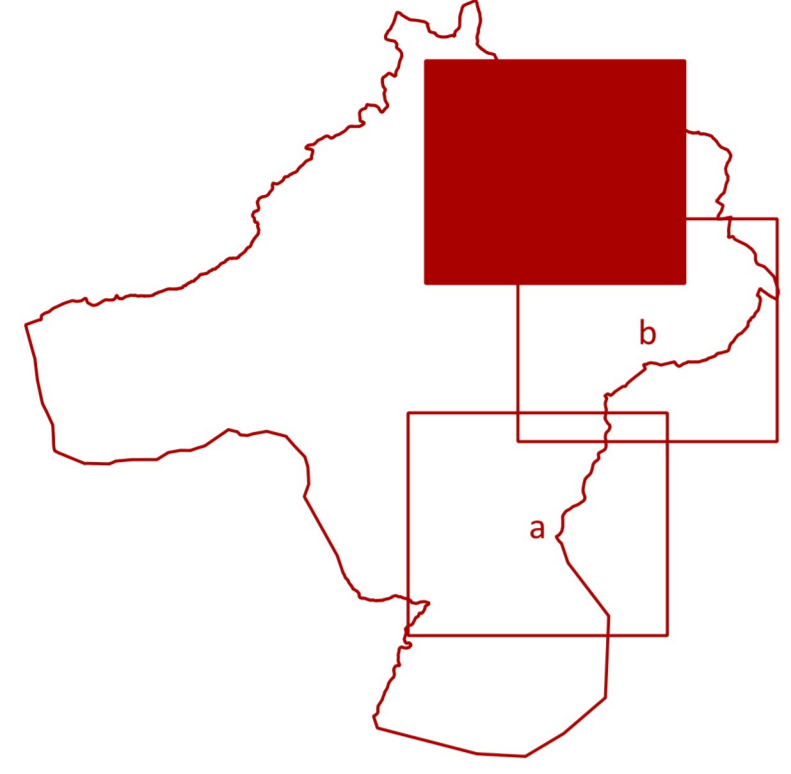

settembre 2023

progetto:
Roberto Vezzosi (capogruppo)
Stefania Rizzotti, Isp studio
Massimiliano Rossi, Fabio Poggi, Davide Ciromuzzo, Mirko Frasconi, Laura Calmacci, ProGeo Engineering s.r.l.
Luca Moretti, Lorenzo Lari, Cooperativa Civile STP Sac. Coop
Leonardo Lombardi, Michele Giunti e Cristina Castelli, NEMO Nature and Environment Management Operators s.r.l.
Bianca Bort
Martina Romo
Valentina Vettori
Andrea Debernardi con Chiara Talarini e Lorena Mastropasqua, META s.r.l., per gli aspetti della mobilità
Moria Rita Cecchini per la Valutazione Ambientale Strategica

Sindaco e Assessore all'Urbanistica: Alessandro Donati
Carante dell'informazione e della partecipazione: Francesco Manganelli
Responsabile del procedimento: Rita Lucchi

Comune di Colle di Val d'Elsa

LEGENDA

— Limite comunale

- - - Area di studio

MAGNITUDO IDRAULICA

M1 - moderata

M2 - severa

M3 - molto severa

