

# Piano Strutturale SG11c

Carta dei battenti

scala 1:5.000

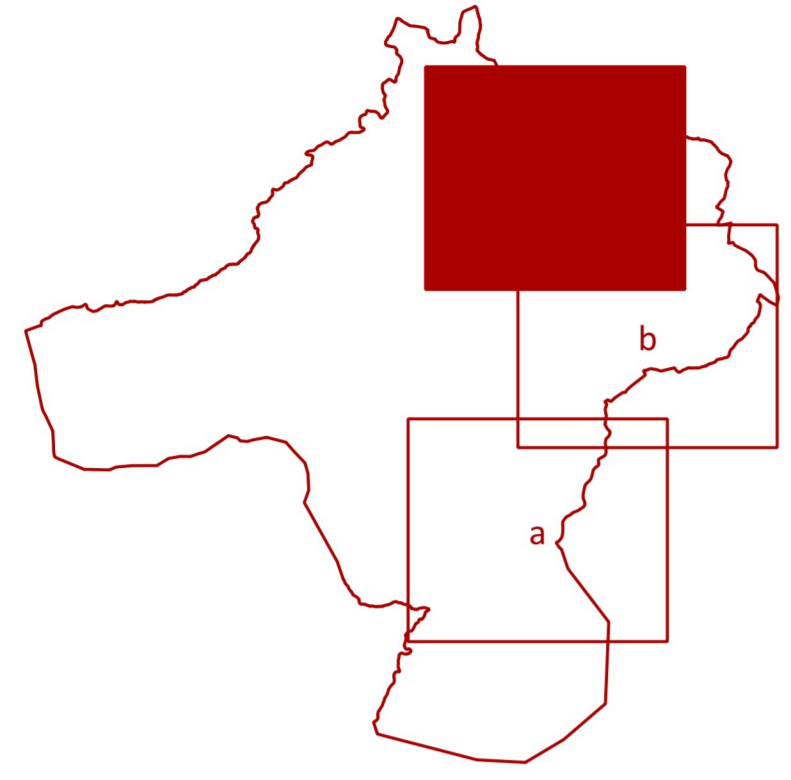

progetto:  
Roberto Vezzosi (capogruppo)  
Stefania Rizzotti, Isp studio  
Massimiliano Rossi, Fabio Poggi, Davide Ciromuzzi, Mirko Frasconi, Laura Calmacci, ProGeo Engineering s.r.l.  
Luca Moretti, Lorenzo Lari, Cooperativa Civile STP Sac. Coop  
Leonardo Lombardi, Michele Giunti e Cristina Castelli, NEMO Nature and Environment Management Operators s.r.l.  
Bianca Bort  
Martina Romeo  
Valentina Vettori  
Andrea Debernardi con Chiara Talarini e Lorena Mastropasqua, META s.r.l., per gli aspetti della mobilità  
Moria Rita Cecchini per la Valutazione Ambientale Strategica

settembre 2023

Sindaco e Assessore all'Urbanistica: Alessandro Donati  
Carante dell'informazione e della partecipazione: Francesco Manganelli  
Responsabile del procedimento: Rita Lucio

## Comune di Colle di Val d'Elsa

### LEGENDA

- ▭ Limite comunale
- ▭ Area di studio
- ▭ BATTENTI
- ▭ h < 0,5 m
- ▭ 0,5 m < h < 1 m
- ▭ 1 m < h < 1,5 m
- ▭ 1,5 m < h < 2 m
- ▭ h > 2 m

